

# SUBASTA NUMISMÁTICA ONLINE

Barcelona, 24 febrero 2022



**S**L Soler  
y Llach  
AUCTIONS

CON LA COLABORACIÓN DE

 **martí hervera**

# Soler y Llach Auctions S.L.

## **Presidente y Consejero Delegado**

*President and C.E.O.*

Xavier Llach Moreno

## **Miembros del Consejo de Administración**

*Directors*

Josep Soler Antich

Giulio Filippo Bolaffi

## **Coordinadores**

*Coordinators*

Josep Soler Antich

Ramón Soler Antich

## **Barcelona**

Calle Beethoven 13

08021 Barcelona

Tel. +34 93 201 87 33

Fax +34 93 202 33 06

---

## **Diseño gráfico**

*Graphic design*

Jordi Lluva Nabau

jordi.lluva@soleryllach.com

## **Fotografía**

*Photo*

Jordi Lluva Nabau

jordi.lluva@soleryllach.com

Anna Hervera Domínguez

anna.hervera@soleryllach.com

THE BOLAFFI AUCTION GROUP

---

## **EXPERTOS | SPECIALISTS**

### **Sellos**

*Stamps*

syl@soleryllach.com

Josep Soler Antich

Xavier Llach Moreno

Ramón Soler Antich

### **Monedas, billetes y medallas**

*Coins, banknotes and medals*

monedas@soleryllach.com

Martí Hervera de Aso. Consultor / Consultant

Martí Hervera Domínguez

Xavier Sanjuan Martí

Héctor Abejaro Bosch

Xavier Mínguez Rios

### **Libros antiguos**

*Rare books*

Maria Méndez Martín

maria.mendez@soleryllach.com

Maite Carbonell Martínez

maite.carbonell@soleryllach.com

### **Carteles**

*Posters*

Maria Méndez Martín

maria.mendez@soleryllach.com

Josep Soler Antich

syl@soleryllach.com

### **Fotografías**

*Photographs*

Josep Soler Antich

syl@soleryllach.com

Maria Méndez Martín

maria.mendez@soleryllach.com

## STAFF OPERATIVO | OPERATIONAL TEAM

### Administración y contabilidad

*Accounting and finance*

Jordi Riu Prat

jordi.riu@soleryllach.com

Amalia Ceclan

amalia.ceclan@soleryllach.com

Anna García Villaraco Poch

anna.gvillaraco@soleryllach.com

### Comunicación

*Communication*

Anna Hervera Domínguez

anna.hervera@soleryllach.com

### Logística

*Logistics*

Luisa Jaudenes Urbano

luisa.jaudenes@soleryllach.com

Víctor Arana Bazán

### Servicio al cliente

*Customer service*

Dolors Mallorquí Compañ

dolors.mallorqui@soleryllach.com

Susana Piñero Melenchón

susana.pinero@soleryllach.com

### Administrador sistema informático

*System administrator*

Argimiro Sánchez Aguilera

argi.sanchez@soleryllach.com









# SUBASTA NUMISMÁTICA NUMISMATIC AUCTION

---

SUBASTA ONLINE | *ONLINE AUCTION*

Beethoven 13, 08021 Barcelona

**Jueves, 24 de febrero de 2022**

*Thursday, 24 February 2022*

**10 horas | 10 am**

**Lotes 2001-3168 | *Lots 2001-3168***

REVISIÓN DE LOS LOTES | *VIEWING DATES*

Calle Beethoven 13, 08021 Barcelona

17-23 de febrero | *17-23 February*

10.00-13.00 / 15.00-17.30

**Sábado y domingo cerrado**

*Saturdays and Sundays excluded*

CONTACTO | *ENQUIRIES*

Tel. +34 93 201 87 33

Fax +34 93 202 33 06

[info@soleryllach.com](mailto:info@soleryllach.com)



con la colaboración de



[www.soleryllach.com](http://www.soleryllach.com)



# CONDICIONES DE LA SUBASTA | SALE CONDITIONS

**1º** La puja inicial es en Euros y es el precio mínimo al que puede adjudicarse cada lote. Este precio actúa como reserva y no se puede adjudicar por debajo

**2º** Al precio de adjudicación se le añadirá un 22% de comisión, en concepto de derechos de subasta (18,18%) e IVA (21%) más los gastos de envío y/o seguro.

**3º** Si no puede asistir personalmente a la Subasta, envíe sus ofertas tan pronto como sea posible. Los lotes son vendidos al precio más barato posible y no al importe de puja. Por ejemplo, un lote de 1.000 € que Vd. puja 3.000 € y la oferta más alta anterior a la suya es de 1.500 €, se le adjudicará a Vd. en la puja siguiente, en este caso 1.600 €. A igualdad de pujas, gana la recibida con anterioridad y la recibida a través de nuestra web oficial o cualquier otra de nuestras plataformas. Algunos lotes pueden tener una reserva impuesta por el vendedor.

**4º** Las pujas deberán efectuarse en EUROS; cualquier puja en otra moneda, será convertida en EUROS. Los pagos deben realizarse en Euros. El importe recibido en otra moneda será sujeto al cambio del día de la recepción de la orden o del pago.

Cuadro de pujas:

De 50 a 200 €	Puja mínima	10 €
De 200 a 500 €	Puja mínima	20 €
De 500 a 3.000 €	Puja mínima	50 €
De 3.000 a 5.000 €	Puja mínima	100 €
De 5.000 a 10.000 €	Puja mínima	200 €
De 10.000 € en adelante	Puja mínima	500 €

**5º** Los compradores deberán efectuar el pago a la recepción de la factura. A la recepción del pago, los lotes serán enviados por correo siempre que el comprador no nos haya dado instrucciones distintas.

**6º** SOLER Y LLACH AUCTIONS, S.L. se reserva la facultad de agrupar a su criterio dos o más lotes de la presente Subasta así como de retirar cualquier lote

**7º** SOLER Y LLACH AUCTIONS, S.L. se reserva el derecho de admitir o rehusar la entrada de un cliente a la sala de subastas así como de rehusar una oferta por escrito. El subastador es quién regula las pujas y en el caso de cualquier disputa entre compradores, su decisión final es la válida.

**8º AUTENTICIDAD.** Todos los lotes vendidos a través de SOLER Y LLACH AUCTIONS, S.L. tienen garantizada su autenticidad. Cualquier reclamación al respecto debe ser comunicada a SOLER Y LLACH AUCTIONS, S.L. dentro de 30 días posteriores a la fecha de la Subasta. El comprador pierde todos los derechos de reclamación después de este período. Cuando se solicite un certificado, se debe informar a SOLER Y LLACH AUCTIONS, S.L. antes de transcurridos 20 días de la fecha de la Subasta. El resultado de la expertización se debe comunicar a SOLER Y LLACH AUCTIONS, S.L. dentro de los 3 meses de la fecha de la Subasta.

**9º** Los lotes serán subastados en su condición actual y no se aceptarán reclamaciones por restauraciones o daños. Aunque las descripciones se realizan de manera exhaustiva, los compradores tendrán que comprobar, antes de la subasta, que las descripciones corresponden a su opinión personal sobre el lote. De todos modos no se aceptarán reclamaciones transcurridos 30 días de la fecha de la Subasta.

**10º** Lotes de conjunto, cartuchos de la F.N.M.T. y colecciones no pueden ser devueltos. Se recomienda un detenido examen para tener un completo conocimiento del contenido del lote.

**11º** La puja mínima aceptada para todos aquellos lotes con precio de salida LIBRE es de 5 EUROS.

**12º** Es obligación del comprador cumplir con las disposiciones fiscales y aduaneras vigentes en España.

**13º FACILIDADES de pago para compras superiores a 500 €.** El comprador puede escoger pagar a la recepción de la factura el 30% de su importe, y el resto en un período máximo de seis meses en cuotas mensuales iguales. Cada final de mes, SOLER Y LLACH AUCTIONS, S.L. cargará en la cuenta del comprador un interés del 0,50% sobre el saldo deudor. Los lotes quedarán en poder de SOLER Y LLACH AUCTIONS,

**1st** The starting price is expressed in Euros and it is the lowest price at which a lot can be awarded. This price must be considered a reserve price, and it will not be decreased.

**2nd** The hammer price will be increased by a 22% commission/buyer's premium, for auction rights (18,18%) and VAT (21%) plus shipping and/or insurance.

**3rd** If you are unable to attend the Auction personally, please send us your commission bids as soon as possible. Lots are not necessarily sold for the amount of your bid, but at the lowest available price. For instance, if you bid € 3.000 for a lot with a starting price of € 1.000 and the highest bid below yours is € 1.500 the lot will be awarded to you for € 1.600. If there are two identical bids, the one received first and the bids received through our website and other platforms are given priority. Some lots may have a reserve price imposed by the vendor.

**4th** Bids must be made in EUROS. Bids in any other currency will be converted to EUROS. Payments have to be made in EUROS. The amount received in another currency, will be subject to the daily Bank exchange rate.

Bidding scale:

From 50 to 200 €	Minimum bid	10 €
From 200 to 500 €	Minimum bid	20 €
From 500 to 3.000 €	Minimum bid	50 €
From 3.000 to 5.000 €	Minimum bid	100 €
From 5.000 to 10.000 €	Minimum bid	200 €
From 10.000 €	Minimum bid	500 €

**5th** Payments for lots awarded are due upon receipt of invoice. Upon receipt of payment, we will despatch the material by mail unless otherwise requested.

**6th** SOLER Y LLACH AUCTIONS, S.L. reserves the right to group together two or more lots in this Auction and to withdraw a lot or lots from this Auction at its discretion.

**7th** SOLER Y LLACH AUCTIONS, S.L. reserves the right to admit or refuse a customer entrance to the auction room as well as the right to refuse a written bid. The Auctioneer will regulate the bidding. In the event of any dispute, his decision is final.

**8th AUTHENTICITY.** All lots sold through SOLER Y LLACH AUCTIONS, S.L. are guaranteed to be genuine. Any claim in this respect must be brought to the attention of SOLER Y LLACH AUCTIONS, S.L. within 30 days of the Auction date. The buyer loses his right to file claims after this period. If a certificate is required, SOLER Y LLACH AUCTIONS, S.L. must be informed within 20 days of the auction date. The result of the expertise must be brought to the attention of SOLER Y LLACH AUCTIONS, S.L. within 3 months of the Auction date.

**9th** The lots will be auctioned in their present condition, and no claims will be accepted for restorations or damages. Even though the descriptions have been done very thoroughly, the buyers will have to make sure before the Auction that these descriptions correspond to their personal opinion about the lot. In any case, no claims will be accepted after 30 days of the Auction date

**10th** Multiple lots, F.N.M.T. rolls and collections cannot be returned. We recommend a thorough examination to have a complete knowledge of its contents.

**11th** The lowest bid accepted for those lots with a LIBRE starting price is 5 EUROS

**12th** It is the buyer's responsibility to make himself aware of any legal and/or customs regulations currently in force in Spain.

**13th PAYMENTS for purchases superior to 500 €.** The buyer may choose to pay 30% of the total value upon receipt of the invoice and to pay the remaining balance in six equal instalments over the following 6 months. SOLER Y LLACH AUCTIONS, S.L. will charge interest of 0,50% on the outstanding balance at the end of each month. The lots will remain in the possession of SOLER Y LLACH AUCTIONS, S.L. until full settlement of the account. The lots may be examined by the buyer in our offices within 30 days after the Auction date, after which he loses

S.L. hasta su pago total. De acuerdo con el apartado nº 8, el comprador pierde todo derecho a reclamación transcurridos 20 días de la Subasta, pudiendo en este lapso de tiempo examinar los lotes en SOLER Y LLACH AUCTIONS, S.L.

**14º Retrasos en el pago.** Si el pago de la factura, en parte o en su totalidad no ha sido satisfecho por el comprador en un plazo de 30 días después de celebrada la Subasta, SOLER Y LLACH AUCTIONS, S.L. se reserva el derecho de anular la venta y disponer del lote(s) y/o reclamar judicialmente la suma debida, así como los daños y perjuicios ocasionados. SOLER Y LLACH AUCTIONS, S.L. cargará en la cuenta del comprador un interés del 0,50% cada final de mes sobre el saldo deudor, más cualquier gasto que conlleve la demora. El comprador que incumpla estas condiciones, no tendrá derecho a reclamación alguna en ninguna circunstancia.

**15º.** Los lotes adquiridos pueden ser retirados de nuestras oficinas en Beethoven 13 - 08021 Barcelona, a partir del día indicado en cada catálogo y hasta 15 días después de la Subasta.

**16º PROPIEDAD.** Los lotes permanecerán propiedad del vendedor hasta que el pago se haya realizado totalmente, lo que incluye el abono de cheques o cualquier otro documento.

**17º** La mera participación en la Subasta implica la aceptación de las presentes condiciones.

**18º** Cualquier caso de litigio será sometido a los tribunales de Barcelona.

**19º** El Estado Español, de conformidad con la Ley 9/1993 de Patrimonio Cultural Català (DOGC núm. 1897 de 11 de octubre de 1993) Art. 22 y Ley 16/1985 de 25 de junio de 1985 de Patrimonio Histórico Español (BOE núm. 155 de 29 de junio de 1985) Art. 38, tiene el derecho a adquirir cualquier lote al precio de adjudicación

**20º** SOLER Y LLACH AUCTIONS, S.L. no se hará responsable de la interrupción en la modalidad on-line por causas mayores o deficiencias imputables a terceros.

**21º** El texto que obliga a las partes implicadas en la Subasta es el publicado en castellano, quedando otras versiones sometidas a las originales en castellano.

**22º Las monedas y billetes que han estado ENCAPSULADOS por un servicio de clasificación y/o autenticación no pueden ser devueltos, incluso por cuestión de autenticidad, si han estado EXTRAÍDOS de la cápsula.**

**23º** Podrán efectuarse pujas telefónicas, durante la subasta, por aquellos lotes cuyo precio de salida sea igual o superior a 300 Euros. El solicitante se compromete a pujar por el precio de salida o por una puja superior, si este ya estuviera cubierto. La Sala no se hace responsable de la falta de contacto telefónico o de la pérdida del mismo. En ese caso, la Sala cubrirá el precio de salida por el pujador telefónico.

**24º** Es obligación del comprador observar las disposiciones fiscales y aduaneras vigentes en España. En el caso de exportación, incumbe al comprador observar las disposiciones aduaneras y cambiarias vigentes en España, así como la normativa a este respecto dictada en la Ley de Patrimonio Histórico Español, 16/85 de junio y Reales Decretos de desarrollo Parcial de la Ley. Los importes de la Tasa de exportación correrán por cuenta del comprador. Los organizadores de la subasta declinan toda responsabilidad por las eventuales consecuencias de la inobservancia de dichas disposiciones.

his right to any claims according to paragraph 8 of our sale conditions.

**14th Late payments.** If payment has not been received within 30 days after the Auction date, SOLER Y LLACH AUCTIONS, S.L. reserves the right to cancel the sale and award the lot(s) to another and/or initiate legal proceedings in order to collect the amount due in addition to damages and losses incurred. A charge of 0,50% plus expenses will be charged each month on overdue payments. The buyer in default shall have no right to any claims in any circumstances.

**15th** The awarded lots can be retrieved from our offices in Beethoven 13 - 08021 Barcelona from the date shown in each catalogue until 15 days after the Auction.

**16th PROPERTY.** Lots remain the property of the seller until full payment has been received, including clearance of checks and bills of exchange.

**17th** Participation to the Auction implies the acceptance of the present conditions.

**18th** Any legal proceedings concerning this Auction will be governed by the exclusive jurisdiction of the Courts of Barcelona.

**19th** The Spanish Government, according to Law 9/1993 of Patrimoni Cultural Català (DOGC núm. 1897 de 11 de octubre de 1993) Art. 22 and Law 16/1985 de 25 de junio de 1985, of Patrimonio Histórico Español (BOE núm. 155 de 29 de junio de 1985) Art. 38, has the right to claim any awarded lot at the hammer price.

**20th** SOLER Y LLACH AUCTIONS, S.L. will not be responsible for the interruption of participation in on-line mode for reasons beyond our control.

**21st** The text that governs the parties concerned in the Auction, is the one published in Spanish; all other versions are subjected to the originals in Spanish.

**22nd Coins and Paper Money SLABBED by a grading and/or authentication service cannot be returned, even for authenticity, if they have been removed from the capsule.**

**23rd** Telephone bids during the Sale can be arranged for those lots with a starting price over € 300. The bidder is obliged to bid for the starting price or for one more bid in case the starting price has already been covered. The Room Sale is not responsible for the lack of telephone connection or any kind of telephone failure. In this case, the Auctioneer will cover the starting price on behalf of the telephone bidder.

**24th** In order to comply the Spanish Heritage Law 16/85, buyers should be aware that the export of some ancient objects require the issuance of an Export License by the Ministry of Culture, regardless of the country of destination. This process normally can take between 3 and 6 weeks. If the buyer lives in a non EU country, the buyer is liable to pay an export tax, which will depend on the value of the item bought and that can be calculated in the following link:

<http://www.culturaydeporte.gob.es/cultura/patrimonio/exportacionimportacion/exportacion/tasas.html>

Furthermore, the buyer will be responsible of the observance of current Spanish customs and foreign exchange provisions. The directors of the Auction disclaim any liability or responsibility arising from the non-compliance of the mentioned provisions.

## PROTECCIÓN DE DATOS | DATA PROTECTION

En cumplimiento de la Ley Orgánica 15/1999 de Protección de Datos Personales, le informamos que Soler y Llach Auctions, S.L. usa sus datos personales para remitir a su domicilio la publicidad de la subasta, el catálogo editado por las dos sociedades, extender las facturas oportunas de sus compras y los envíos de las mismas. En caso de no recibir notificación fehaciente al respecto, entendemos que da su conformidad.

Tiene derecho al acceso, rectificación, cancelación u oposición a esta cesión, mediante el escrito dirigido al responsable del fichero en SOLER Y LLACH AUCTIONS S.L., calle BEETHOVEN 13, 08021 BARCELONA

In compliance with Organic Law 15/1999 on the Protection of Personal Data, we would like to inform Soler y Llach Auctions, S.L., have given your personal data to send to your address the publicity of the auction, the catalog published by the two companies, to extend the timely invoices of their purchases and shipments thereof. If we do not receive reliable notification about it, we understand that you agree.

We remind you that you have the right to access, rectify, cancel or oppose this assignment, by writing to the person responsible for the file at SOLER Y LLACH AUCTIONS S.L., calle BEETHOVEN 13, 08021 BARCELONA.



## CONSERVACIONES / GRADES

PROOF	PRUEBA	PROOF	+
FDC	FLOR DE CUÑO	MINT STATE	
SC	SIN CIRCULAR	UNCIRCULATED	
EBC	EXCELENTE BIEN CONSERVADA	EXTREMELY FINE	
MBC	MUY BUENA CONSERVACIÓN	VERY FINE	
BC	BUENA CONSERVACIÓN	FINE	
RC	REGULAR CONSERVACIÓN	REGULAR	
MC	MALA CONSERVACIÓN	POOR	-

## SIGNOS Y ABREVIATURAS / SIGNS AND ABBREVIATIONS

Adq.	ADQUIRIDA	PURCHASED
AE	COBRE	COPPER
Al	ALUMINIO	ALUMINIUM
Anv.	ANVERSO	OBVERSE
AR	PLATA	SILVER
AU	ORO	GOLD
Br	BRONCE	BRONZE
grs.	GRAMOS	GRAMS
Rev.	REVERSO	REVERSE
S/F	SIN FECHA	WITHOUT DATE
Ve	VELLÓN	BILLON

## CUADRO DE PUJAS / BIDDING GUIDE

De 50 a 200 €	Puja mínima 10 €	From 50 to 200 €	Minimum bid 10 €
De 200 a 500 €	Puja mínima 20 €	From 200 to 500 €	Minimum bid 20 €
De 500 a 3.000 €	Puja mínima 50 €	From 500 to 3.000 €	Minimum bid 50 €
De 3.000 a 5.000 €	Puja mínima 100 €	From 3.000 to 5.000 €	Minimum bid 100 €
De 5.000 a 10.000 €	Puja mínima 200 €	From 5.000 to 10.000 €	Minimum bid 200 €
De 10.000 € en adelante	Puja mínima 500 €	From 10.000 €	Minimum bid 500 €

**NOTA:** una "puja cortada" será aceptada por lote y postor, quedándose este sin derecho a seguir pujando el mismo lote si su puja es superada por otro postor.

**NOTE:** a "cut bid" will be accepted per lot and bidder, but the bidder will preclude the possibility of making another offer if his bid is exceeded.

# SUBASTA NUMISMÁTICA | NUMISMATIC AUCTION

24 de febrero de 2022 - 10 horas  
24 February 2022 - 10 am

<b>MONEDAS GRIEGAS</b>	página 9	Carlos IV	página 118
<b>MONEDAS HISPÁNICAS</b>	página 12	Infantes de España	página 124
<b>REPÚBLICA ROMANA</b>	página 16	Ocupación Napoleónica de Catalunya	página 124
<b>IMPERIO ROMANO</b>	página 50	José Napoleón	página 126
<b>MONEDAS HISPANOÁRABES</b>	página 104	Fernando VII	página 126
Época Gobernadores	página 104	Isabel II	página 132
Emirato	página 104	Gobierno Provisional y I República	página 144
Califato	página 104	Amadeo I	página 146
Taifas-Hammudíes	página 105	Alfonso XII	página 146
Almorávides	página 105	Alfonso XIII	página 150
Almohades	página 106	Unió Catalanista	página 154
<b>MONEDAS MEDIEVALES</b>	página 107	Emisiones Locales Guerra Civil	página 155
Catalunya-Aragón	página 107	Estado Español	página 157
Reino de Castilla y León	página 107	Juan Carlos I. V Centenario	página 159
Reino de Navarra	página 108	Emisiones en Ecu	página 159
Las Cruzadas	página 109	<b>MONEDA EXTRANJERA</b>	página 160
<b>MONARQUÍA ESPAÑOLA</b>	página 109	Afganistán	página 160
Fernando e Isabel	página 109	Estados Alemanes	página 160
Juana y Carlos	página 110	Alemania	página 162
Carlos I (V del Sacro Imperio Romano)	página 110	Argentina	página 162
Felipe II	página 110	Australia	página 163
Felipe III	página 111	Estados Austríacos	página 164
Carlos II	página 112	Austria	página 165
Felipe V	página 112	Bélgica	página 166
Luis I	página 113	Bulgaria	página 166
Fernando VI	página 113	Canadá	página 166
Carlos III	página 113	Camboya	página 167

Chile	página 168	Juan Carlos I	página 200
China	página 169	Consell General de les Valls d' Andorra	página 201
Colombia	página 169	Billetes de Ultramar	página 202
Cuba	página 170	<b>BILLETES LOCALES GUERRA CIVIL</b>	página 202
Ecuador	página 171	Catalunya	página 202
Estados Unidos de América	página 171	Andalucía	página 216
Estonia	página 173	Aragón-Franja Ponent	página 217
Francia	página 173	Asturias	página 222
Gran Bretaña	página 175	Cantabria	página 225
Guatemala	página 178	Castilla-La Mancha	página 225
Honduras	página 178	Extremadura	página 228
Indonesia	página 178	Madrid	página 232
Irán	página 179	País Vasco	página 235
Israel	página 181	Valencia	página 235
Estados Italianos	página 181	Emisiones Militares	página 236
Italia	página 181	<b>BILLETES EXTRANJEROS</b>	página 237
Lesotho	página 182	<b>MEDALLAS ESPAÑOLAS</b>	página 238
Orden de Malta	página 182	<b>CONDECORACIONES ESPAÑOLAS</b>	página 238
Mexico	página 182	<b>CONDECORACIONES EXTRANJERAS</b>	página 242
Mónaco	página 184		
Nueva Guinea Alemana	página 184		
Panamá	página 185		
Perú	página 185		
Portugal	página 185		
Ruanda	página 186		
Rusia	página 187		
Sudáfrica	página 187		
Suiza	página 188		
Vaticano	página 190		
Vietnam	página 190		
<b>BILLETES ESPAÑOLES</b>	página 190		
Guerra Civil	página 195		
Estado Español	página 198		





**2001 Óbolo. 350 a.C. MASSALIA.** Anv.: Cabeza de Apolo a izquierda. Rev.: M. A. Rueda de cuatro radios. 0,68 grs. AR. Se-72; SNG Cop. 723. **EBC-**.

**50,-**



**2002 Tetradracma. 320-300 a.C.. EMISIONES PÚNICAS. ENTELLA. SICILIA.** Anv.: Cabeza de Aretusa a izquierda, con delfines alrededor. Rev.: Cabeza de caballo a izquierda, palmera a la derecha y debajo leyenda "gente del campo" en letras púnicas. 17,09 grs. AR. (Pequeñas grietas, una corta la leyenda en reverso a las 6h). Ligera pátina.. ESCASA. Procedente de la colección Scipio. HGC 2-284. **EBC-/EBC.**

**1000,-**



**2003 Tetradracma. 310-305 a.C.. AGATOKLES. SIRACUSA. SICILIA.** Anv.: KOPAS. Cabeza de Perséfone a derecha con corona de espigas. Rev.: AGATOK?EOS. Victoria de pie a derecha con trofeo, a sus pies trisqueles. 16,24 grs. AR. Bonito tono con ligera pátina.. BONITA PIEZA. Procedente de la colección Scipio. Se-974; SNG Cop-766; BMC-2.387. **EBC. 400,-**



**2004 Tetradracma. 300-289 a.C.. EMISIONES PÚNICAS. ENTELLA. SICILIA.** Anv.: Cabeza de Hércules con piel de león a derecha. Rev.: Cabeza de caballo a izquierda, palmera a la derecha y debajo leyenda "pagadores" en letras púnicas. 16,97 grs. AR. MUY ESCASA Y MÁS ASÍ. Procedente de la colección Scipio. HGC 2-295. **EBC.**

**1000,-**



**2005 Tetradracma. 158-149 a.C.. AMPHIPOLIS. MACEDONIA.** Anv.: Escudo Macedonio, en el centro busto de Artemis a derecha, con arco y carcaj. Rev.: Clava a derecha, encima monograma AP, a izquierda fulmen, leyenda en el campo. 16,96 grs. AR. Procedente de la colección Scipio. Cy-1435; Se-1386 var.. **EBC-**.

**400,-**



- 2006 Tetradracma. 190-133 a.C.. MAGNESIA. JONIA.** Anv.: Busto diademado de Artemisa a derecha, a la espalda arco y carcaj. Rev.: MAGNHT[N EPAEITTOE APIETEOY, como magistrado. Apolo en pie a izquierda apoyada su espalda en un trípode. 16,65 grs. AR. Pleno brillo original con bonita pátina dorada.. MAGNÍFICA PIEZA, MUY BELLA. Procedente de la colección Scipio. Cy-2636; Se-4485; SNG Von Aulock-2042; BMC-14.162, 37. **SC.**

**500,-**



- 2007 Tetradracma cistóforo. 133 a.C.. TRALLEIS. LYDIA.** Anv.: Cista mística conteniendo serpiente, rodeada de corona de hiedra. Rev.: Carcaj entre dos serpientes, a izquierda TPA y a derecha trípode. 12,55 grs. AR. Pleno brillo original.. MAGNÍFICA PIEZA, MUY BELLA Y RARA ASÍ. Procedente de la colección Scipio. Cy-2853 var.; Se-4745 var.; SNG Von Aulock-3252. **EBC+/SC.**

**500,-**



- 2008 Estátera. 400-375 a.C. SIDE. PAMPHYLIA.** Anv.: Atenea estante a izquierda coronada por Nike, sosteniendo un búho y un escudo; granada a izquierda. Rev.: Apolo de pie a izquierda, sosteniendo una rama y un arco; altar a izquierda, pájaro y leyenda a derecha. 10,31 grs. AR. Se-5428 sim; SNG France 632-40. **MBC+.**

**180,-**



- 2009 Tetradracma. Siglo III-II a.C. IMITACIONES DE FILIPO II DE MACEDONIA. EUROPA CENTRAL y ASIA MENOR.** Anv.: Cabeza laureada de Zeus a derecha. Rev.: Jinete con palma a derecha, encima leyenda, debajo antorcha. 13,71 grs. AR. (Rayita y golpecitos).. Se-6684 sim;. **EBC-.**

**120,-**



- 2010 Tetradracma. 328-320 a.C.. FILIPO III. ARADUS.** Anv.: Cabeza de Hércules con piel de león a derecha. Rev.: Zeus entronizado a izquierda, con leyenda debajo y a derecha, delante en el campo ? Y sobre proa a izquierda y bajo el trono z. 17,22 grs. AR. (Levísimas oxidaciones superficiales en reverso). Ligera pátina dorada irregular.. Procedente de la colección Scipio. Price-P158; Müller-P100. **EBC-.**

**200,-**



- 2011** **Tetradracma. 336-323 a.C.. ALEJANDRO III. MESEMBRIA. TRACIA.** Anv.: Cabeza de Hércules con piel de león a derecha. Rev.: Zeus entronizado a izquierda, leyenda a izquierda y derecha, delante en el campo AI y bajo el trono BY. 16,62 grs. AR. Precioso tono.. BELLO EJEMPLAR. Procedente de la colección Scipio. Price-1072; Müller-486; SNG Cop-718; Karayotov-63. **EBC+/EBC.**

400,-



- 2012** **Tetradracma. 336-323 a.C.. ALEJANDRO III. BABILONIA. MACEDONIA.** Anv.: Cabeza de Hércules con piel de león a derecha. Rev.: Zeus entronizado a izquierda, con leyenda debajo y a derecha, delante en el campo cabeza de Helios de frente y bajo el trono KY. 17,15 grs. AR. Ligera pátina dorada.. Procedente de la colección Scipio. Price-3697; Müller-1542. **EBC-.**

300,-



- 2013** **Tetradracma. 162-150 a.C. DEMETRIO I SOTER. REINO SELÉUCIDA. ANTIOQUÍA DEL ORONTES.** Anv.: Busto diademado a derecha. Rev.: Tyche entronizada a izquierda soportado por tritones, sosteniendo cetro y cornucopia. En exergo: B?P. 16,57 grs. AR. Se-7015 var; HGC 4-798. **EBC-.**

200,-



- 2014** **Tetradracma. 138-129 a.C. ANTÍOCO VII. REINO SELÉUCIDA. ANTIOQUÍA.** Anv.: Busto diademado a derecha. Rev.: Atenea Nikephoros de pie a izquierda con mano apoyada en escudo. En leyenda: BASI?EOS ANTIOXOY EVEPGHTOY. 16,51 grs. AR. Anverso algo descentrado.. Se-7092; SNG Spaer-1855. **EBC-.**

200,-



- 2015** **Dracma. 95-63 a.C. REYES DE CAPADOCIA. ARIOBARZANES I.** Anv.: Cabeza diademada a derecha. Rev.: Atenea en pie a izquierda, alrededor leyenda. 4,18 grs. AR. HGC Vol.VII-847; Se-7302 sim. **MBC.**

40,-





- 2016** **Tetradracma. 171-135 a.C.. EUKRATIDES I. BACTRIA.** Anv.: Busto con casco adornado a derecha. Rev.: BAWILE[W] MEGALLOY. En exergo: EYKPRATIDYOY. Los Dióscuros a caballo a derecha con lanza y palma, a derecha monograma. 16,94 grs. AR. (Pequeña hojita en reverso a las 9h y levisimas manchitas). Pleno brillo original con bonita pátina dorada.. MAGNÍFICA PIEZA, MUY BELLA. Procedente de la colección Scipio. Cy-3183; Se-7570. **SC.**

**500,-**



- 2017** **Tetradracma. 305-285 a.C.. PTOLOMEO I. EGIPTO.** Anv.: Cabeza diademada de Ptolomeo I a derecha, llevando Aegis en el cuello, detrás de la oreja ? minúscula. Rev.: Águila en pie a izquierda sobre fulmen, en el campo letra P y monograma ?AP, alrededor leyenda. 14,18 grs. AR. (Graffiti a la derecha del águila en el campo del reverso). Pátina muy oscura.. Procedente de la colección Scipio. Cy-3213; SNG Cop-70; Svoronos-255. **EBC-.**

**300,-**

## MONEDAS HISPÁNICAS



- 2018** **Denario. 150-20 a.C. ARECORATAS (ÁGREDA, Soria).** Anv.: Cabeza imberbe a derecha, detrás letra ibérica. Rev.: Jinete con lanza asomando un pie, debajo leyenda ibérica ARECORATA sobre línea. 3,82 grs. AR. Pátina oscura.. AB-105; ACIP-1773. **MBC+.**

**100,-**



- 2019** **Denario. 120-80 a.C. ARSAOS (Zona de NAVARRA).** Anv.: Cabeza barbada a derecha, entre arado y delfín. Rev.: Jinete con dardo a derecha, debajo leyenda ibérica ARSAOS sobre línea. 3,55 grs. AR. (Oxidaciones limpiadas).. AB-139; ACIP-1655. **MBC+.**

**150,-**



- 2020** **Denario. 120-20 a.C. BASCUNES (PAMPLONA).** Anv.: Cabeza barbada a derecha, detrás leyenda ibérica BeNCoDa. Rev.: Jinete con espada a derecha, debajo leyenda ibérica BaSCuNES sobre línea. 3,34 grs. AR. AB-215. **MBC+.**

**90,-**



- 2021 Denario. 120-20 a.C. BELIGIOM (BELCHITE, Zaragoza).** Anv.: Cabeza barbada a derecha, detrás letra ibérica Be.  
Rev.: Jinete con lanza a derecha, debajo leyenda ibérica. 3,79 grs. AR. Pátina oscura.. ESCASA. AB-241; ACIP-1432. **EBC-.** **300,-**



- 2022 Denario. 120-20 a.C. BELIGIOM (BELCHITE, Zaragoza).** Anv.: Cabeza barbada a derecha, detrás letras ibéricas BeL.  
Rev.: Jinete con lanza a derecha, debajo leyenda ibérica. 4,42 grs. AR. MUY ESCASA. AB-242; ACIP-1431. **EBC-.** **400,-**



- 2023 As. 120-30 a.C. BILBILIS (CALATAYUD, Zaragoza)..** Anv.: Cabeza masculina a derecha, delante delfín, detrás letra ibérica S. Rev.: Jinete con lanza a derecha, debajo letra ibérica. 12,61 grs. AE. Pátina. (Oxidaciones en anverso).. AB-254. **MBC/MBC+.** **50,-**



- 2024 Cuadrante. ÉPOCA DE AUGUSTO. CAESARAUGUSTA.** Anv.: (AVGVS)TVS IMP. Cabeza desnuda de Augusto a derecha. Rev.: M. POR. CN. FAD. II VIR. dentro de láurea. 3,21 grs. AE. AB-341. **MBC.** **40,-**



- 2025 1/4 Siclo. ACUÑACIONES HISPANO-CARTAGINESAS.** Anv.: Cabeza laureada de Hércules con clava a izquierda.  
Rev.: Elefante a derecha. 1,96 grs. AR. ESCASA. AB-487; ACIP-555. **MBC.** **100,-**



**2026 Calco. ACUÑACIONES HISPANO-CARTAGINESAS.** Anv.: Cabeza de Tanit a izquierda. Rev.: Caballo parado a derecha, detrás palmera. 10,54 grs. AE. AB-505; ACIP-589. **(MBC+).**

**30,-**



**2027 Denario. 120-80 a.C. CONTERBIA CARBICA (HUETE, Cuenca).** Anv.: Cabeza imberbe a derecha, detrás leyenda ibérica CaRBiCa. Rev.: Jinete con lanza a derecha, debajo leyenda ibérica CoNTeRBiA. 4,26 grs. AR. ESCASA. AB-845; ACIP-1827. **EBC-/MBC+.**

**200,-**



**2028 As. 14-36 d.C. ÉPOCA DE TIBERIO. EMERITA AUGUSTA (MÉRIDA, Badajoz).** Anv.: TI. CAESAR AVGVSTVS (PON. MAX. IMP). Cabeza laureada de Tiberio a izquierda. Rev.: COL. AVGVSTA EMERITA. Puerta. 12,58 grs. AE. Pátina verde.. AB-1057. **MBC.**

**50,-**



**2029 As. 100-20 a.C. GADES (CÁDIZ).** Anv.: Cabeza de Hércules con piel de león a izquierda, detrás clava. Rev.: Dos atunes a izquierda, arriba y abajo leyendas púnicas, entre ambos creciente con punto, punto y letra alef. 15,9 grs. AE. Pátina oscura.. AB-1340. **MBC+.**

**60,-**



**2030 As. 220-200 a.C. ILTIRTA (LLEIDA).** Anv.: Cabeza masculina a derecha, rodeada por tres delfines. Rev.: Jinete con palma y clámide a derecha, debajo leyenda ibérica. 17,39 grs. AE. Serie semipesada. Pátina. (Leves oxidaciones).. AB-1465. **EBC-.**

**80,-**





- 2031** **As. 220-200 a.C. ILTIRTA (LLEIDA).** Anv.: Cabeza masculina a derecha, rodeada por tres delfines. Rev.: Jinete con palma y clámide a derecha, debajo leyenda ibérica. 17,99 grs. AE. Serie Semipesada. Repatinada.. AB-1465. **(EBC-).** **70,-**



- 2032** **As. 120-20 a.C. ILIPENSE (ALCALÁ DEL RÍO, Sevilla).** Anv.: Sábalo a derecha, encima creciente, debajo ILIPENSE. Rev.: Espiga. 16,37 grs. AE. (Oxidaciones). Pátina.. AB-1531. **MBC.** **30,-**



- 2033** **As. 50-20 a.C. LAELIA (OLIVARES, Sevilla).** Anv.: Jinete a derecha, encima estrella. Rev.: Palma y espiga, encima A, debajo: LAELIA. 24,4 grs. AE. (Oxidaciones limpiadas).. ESCASA. AB-1649. **MBC+.** **120,-**



- 2034** **Denario. 180-20 a.C. BOLSCAN (HUESCA).** Anv.: Cabeza barbada a derecha, detrás letras ibéricas BoN. Rev.: Jinete con lanza a derecha, debajo leyenda ibérica. 3,18 grs. AR. Tipo Palenzuela.. AB-1912. **EBC-.** **70,-**



- 2035** **Sextante. 120-20 a.C. CESE (TARRAGONA).** Anv.: Cabeza masculina a derecha, detrás dos glóbulos. Rev.: Delfín a derecha, debajo leyenda ibérica CeSE. 2,25 grs. AE. Pátina.. AB-2343; Vill-7. **MBC+.** **50,-**



**2036** **As. 120-20 a.C. CESE (TARRAGONA).** Anv.: Cabeza masculina a derecha, detrás signos ibéricos Ti y Gi. Rev.: Jinete con palma a derecha, debajo leyenda ibérica. 7,09 grs. AE. Pátina.. AB-2294. **MBC+/MBC.**

**40,-**



**2037** **Denario. 120-20 a.C. CESE (TARRAGONA).** Anv.: Cabeza imberbe a derecha. Rev.: Jinete con palma a derecha conduciendo un segundo caballo, debajo leyenda ibérica CeSE. 4,16 grs. AR. Pátina oscura.. ESCASA. AB-2266; ACIP-1122. **MBC.**

**150,-**



**2038** **Denario. 120-20 a.C. TURIASO (TARAZONA, Zaragoza).** Anv.: Cabeza grande barbada a derecha con letras ibéricas Ca, S y Tu. Rev.: Jinete con lanza a derecha con las patas traseras del caballo encogidas, debajo leyenda ibérica TuRIASU. 3,13 grs. AR. Pátina y oxidaciones limpiadas.. AB-2417; ACIP-1722. **MBC+.**

**100,-**

## REPÚBLICA



**2039** **Litra. 241-235 a.C. ANÓNIMA.** Anv.: Cabeza de Marte sin barba a derecha. Rev.: Cabeza de caballo a derecha, detrás hoz, debajo ROMA. 3,33 grs. AE. Pátina oscura.. Craw-25/3; HN Italy-299. **MBC.**

**50,-**



**2040** **Semiuncia. 217-215 a.C. ANÓNIMA.** Anv.: Cabeza de Mercurio a derecha. Rev.: Proa de nave a derecha, encima ROMA. 6,69 grs. AE. Pátina verde.. Craw-38/7; Sydenham-87. **MBC+/MBC.**

**75,-**



**2041 Semiuncia. 217-215 a.C. ANÓNIMA.** Anv.: Cabeza de Mercurio a derecha. Rev.: Proa de nave a derecha, encima ROMA. 5,07 grs. AE. Craw-38/7; Sydenham-87. **MBC.**

**50,-**



**2042 Uncia. 215-212 a.C. ANÓNIMA.** Anv.: Cabeza de Roma a derecha, detrás punto. Rev.: Proa de nave a derecha, encima ROMA, debajo punto. 6,77 grs. AE. Craw-41/10; Sydenham-108. **EBC-.**

**75,-**



**2043 Uncia. 215-212 a.C. ANÓNIMA.** Anv.: Cabeza de Roma a derecha, detrás punto. Rev.: Proa de nave a derecha, encima ROMA, debajo punto. 9,46 grs. AE. Pátina irregular.. Craw-41/10; Sydenham-108. **MBC+.**

**50,-**



**2044 Didracma o Quadrigato. 225-216 a.C. ANÓNIMA.** Anv.: Cabeza laureada de Jano bifronte. Rev.: Júpiter con Victoria en cuadriga a derecha, debajo ROMA incusa en cartela. 6,04 grs. AR. (Leves oxidaciones limpiadas).. C-23; Craw-28/3; Se-31. **(MBC+).**

**300,-**



**2045 Didracma o Quadrigato. 214-212 a.C. ANÓNIMA.** Anv.: Cabeza laureada de Jano bifronte. Rev.: Júpiter en cuadriga con Victoria. En exergo: ROMA dentro de marco lineal. 6,73 grs. AR. (Pequeña rotura de cuño en anverso).. C-24; Craw-28/3; Se-33. **MBC+.**

**200,-**



**2046 Sestercio de plata. 211 a.C. ANÓNIMA.** Anv.: Cabeza de Roma, detrás ISS. Rev.: Dióscuros a caballo a derecha, debajo ROMA en tablilla. 0,88 grs. AR. Pátina oscura.. Craw-45/3; Sydenham-142. **MBC+.**

**75,-**



**2047 Victoriato. 211 a.C. ANÓNIMA.** Anv.: Cabeza laureada de Júpiter a derecha. Rev.: Victoria en pie a derecha, coronando trofeo. En exergo: ROMA. 3,04 grs. AR. Craw-53/1; Sydenham-83. **EBC-.**

**75,-**



**2048 Victoriato. 211 a.C. ANÓNIMA.** Anv.: Cabeza laureada de Júpiter a derecha. Rev.: Victoria en pie a derecha, coronando trofeo. En exergo: ROMA. 3,12 grs. AR. (Leves oxidaciones limpiadas).. Craw-53/1; Sydenham-83. **MBC+.**

**50,-**



**2049 Denario. 200-190 a.C. ANÓNIMA.** Anv.: Cabeza de Roma a derecha, detrás X. Rev.: Dióscuros a caballo a derecha, encima estrellas, ROMA en tablilla. 4,61 grs. AR. Pátina.. BMC-1; Cal-19; Craw-1; FFC-7; Se-2. **EBC-.**

**100,-**



**2050 Denario. 208-206 a.C. ANÓNIMA.** Anv.: Cabeza de Roma a derecha, detrás X. Rev.: Dióscuros a caballo a derecha, encima creciente entre estrellas. 4,19 grs. AR. (Hojita en anverso, limpiada).. BMC-431; Cal-22; Craw-57/2; FFC-29; Se-20i. **EBC.**

**150,-**



**2051 Denario. 208-206 a.C. ANÓNIMA.** Anv.: Cabeza de Roma a derecha, detrás X. Rev.: Dióscuros a caballo a derecha, encima creciente entre estrellas. En exergo: ROMA en tablilla. 3,99 grs. AR. BMC-431; Cal-22; Craw-57/2; FFC-29; Se-20i. **EBC/EBC-**.

**100,-**



**2052 Denario. 208 a.C. ANÓNIMA. SUDESTE de ITALIA.** Anv.: Cabeza de Roma a derecha, detrás X. Rev.: Dióscuros a caballo a derecha, encima estrellas, debajo maza. 4,76 grs. AR. BMC-307; Cal-19; Craw-89/2; FFC-45; Se-20g. **EBC-**.

**100,-**



**2053 Denario. 200-195 a.C. ANÓNIMA. SUDESTE de ITALIA.** Anv.: Cabeza de Roma a derecha, detrás X. Rev.: Dióscuros a caballo a derecha, encima estrellas, debajo punta de lanza a derecha. En exergo: ROMA. 3,42 grs. AR. (Ligeras oxidaciones limpiadas).. BMC-318; Cal-23 var; Craw-88/2b; FFC-53; Se-20aa. **EBC**.

**100,-**



**2054 Denario. 115-114 a.C. ANÓNIMA. ITALIA CENTRAL.** Anv.: Cabeza de Roma a derecha. Rev.: Roma con cetro sentada a derecha sobre dos escudos entre dos pájaros, delante loba amamantando a Rómulo y Remo. 3,91 grs. AR. BMC-562; Cal-58; Craw-287/1; FFC-83; Se-176. **MBC+**.

**75,-**



**2055 Denario. 115-114 a.C. ANÓNIMA.** Anv.: Cabeza de Roma a derecha, detrás X, debajo ROMA. Rev.: Roma con cetro sentada a derecha sobre dos escudos entre dos pájaros, delante loba amamantando a Rómulo y Remo. 3,83 grs. AR. BMC-562; Cal-58; Craw-287/1; FFC-83; Se-176. **MBC+**.

**75,-**





**2056 Denario. 86 a.C. ANÓNIMA.** Anv.: Cabeza laureada de Apolo Vejovis a derecha, debajo haz de rayos. Rev.: Júpiter en cuadriga a derecha. 4,01 grs. AR. BMC-2622; Cal-59; Craw-350/A2; FFC-85; Se-226. **EBC.**

**100,-**



**2057 Denario. 132 a.C. ABURIA. Marcius Aburius M.F. Geminus.** Anv.: Cabeza de Roma a derecha, detrás GEM. Rev.: Sol con látigo en cuadriga, debajo M. ABVRI. En exergo: ROMA. 3,87 grs. AR. BMC-995; Cal-60; Craw-250/1; FFC-88; Se-6. **MBC+.**

**75,-**



**2058 Denario. 134 a.C. ABURIA. C. Aburius Geminus.** Anv.: Cabeza de Roma a derecha, delante \*. Detrás: GEM. Rev.: Marte con arco, lanza y escudo en cuadriga a derecha, debajo C.ABVRI. En exergo: ROMA. 3,85 grs. AR. Pátina oscura.. BMC-999; Cal-61; Craw-244/1; FFC-89; Se-1. **EBC-.**

**75,-**



**2059 Denario. 43 a.C. ACCOLEIA. P. Accoleius Lariscolus.** Anv.: Busto de Acca Larentia a derecha. Rev.: Las tres estáteras de Diana Nemorensis sosteniendo una barra con cinco arbustos. 3,2 grs. AR. ESCASA. BMC-4211; Cal-62; Craw-486/1; FFC-90; Se-1. **MBC.**

**50,-**



**2060 Denario. 125 a.C. ACILIA. Man. Acilius Balbus.** Anv.: Cabeza de Roma a derecha, detrás BALBVS ROMA. Todo dentro de corona. Rev.: Júpiter en cuadriga a derecha, conducida por Victoria, debajo escudo macedonio. 3,79 grs. AR. Pátina oscura.. BMC-1019; Cal-64; Craw-271/1; FFC-92; Se-1. **MBC+.**

**75,-**



- 2061 Denario. 92 a.C. AELIA. C. Allius Bala.** Anv.: Cabeza diademada de Diana a derecha, delante letra C, detrás BALA. Rev.: Diana con dos antorchas, en biga arrastrada por ciervos a derecha, debajo saltamontes. En exergo: C. ALLI. 3,83 grs. AR. Cal-72a; Craw-336/1a; FFC-102. **EBC/EBC-**.

150,-



- 2062 Denario. 114-113 a.C. AEMILIA. Man. Aemilius Lepidus. SUR de ITALIA.** Anv.: Cabeza laureada de Roma a derecha, detrás \*, delante ROMA (MA entrelazadas). Rev.: MN. AEMILIO. Estatua ecuestre sobre tres arcos, dentro de ellos (LEP). 3,77 grs. AR. Acuñación algo desplazada.. BMC-590; Cal-73; Craw-291/1; FFC-103; Se-7. **EBC-**.

100,-



- 2063 Denario. 58 a.C.. AEMILIA-8. M. Aemilius Scaurus y Pub. Plautius Hypsaeus.** Anv.: (M. S)CAVR. AED. CVR. (E)X S. C. REX. ARETAS. El Rey Aretas de rodillas, detrás camello. Rev.: P. HVPSAE AED. CVR. C. HVPSAE. COS. PREIVE CAPTV. Júpiter en cuadriga a izquierda, escorpión debajo. 3,65 grs. AR. BMC-10; Cal-88; Craw-422bv; FFC-122; Se-9a. **MBC/ MBC+**.

100,-



- 2064 Denario. 62 a.C. AEMILIA. Paullus Aemilius Lepidus.** Anv.: Cabeza velada y diademada de Concordia a derecha. (PAVLLVS LE)PIDVS CONCORDIA. Rev.: L. Aemilius y Perseo de Macedonia con sus dos hijos en medio trofeo, encima: TER. En exergo: PAVLLVS. 3,8 grs. AR. BMC-3373; Cal-91; Craw-415/1; FFC-126; Se-10. **MBC+**.

150,-



- 2065 Denario. 82-81 a.C. ANNIA. C. Annius y C. Tarquitus. HISPANIA.** Anv.: C. ANNIVS T. F. T. N. (PRO. COS. EX. S. C.). Busto diademado de Anna Perenna a derecha, balanzas debajo de la barbilla. Rev.: Victoria con palma en biga a derecha, encima XIII, debajo Q. En exergo: C.TARQVITI. P.F. 3,97 grs. AR. BMC-35-42; Cal-114; Craw-366/4c; FFC-134; Se-1. **EBC-**.

150,-



**2066 Denario. 82-81 a.C. ANNIA. C. Annius y Lucius Fabiu. HISPANIA.** Anv.: Busto diademado de Anna Perenna a derecha, delante balanzas, detrás caduceo, debajo trofeo militar. Rev.: Victoria con palma en cuadriga a derecha, encima Q. En exergo: L. FABII. L.F. (HISP). 3,8 grs. AR. (Rayas, oxidaciones limpiadas).. BMC-1-12; Cal-116; Craw-366/1a; FFC-138; Se-2a. **MBC+.**

75,-



**2067 Denario. 136 a.C. ANTESTIA. L. Antestius Gragulus.** Anv.: Cabeza de Roma a derecha, delante \*, detrás GRAG. Rev.: Júpiter en cuadriga a derecha, debajo L. ANTE(S) (ANTE entrelazadas). En exergo: ROM(A). 3,86 grs. AR. BMC-976; Cal-127; Craw-238/1; FFC-151; Se-9. **MBC+.**

125,-



**2068 Denario. 83-82 a.C. ANTONIA. Q. Antonius Balbus.** Anv.: S.C. Cabeza laureada de Júpiter a derecha, debajo del cuello O. Rev.: Victoria en cuadriga a derecha con palma y laurel. En exergo: Q. ANTO. BALB. / PR. (ANT y AL entrelazadas). 3,7 grs. AR. (Levemente limpiada).. BMC-2730-36; Cal-140; Craw-364/1b; FFC-157; Se-1a. **EBC-.**

150,-



**2069 Denario. 104 a.C. APPULEIA. Lucius Appuleius Saturninus.** Anv.: Cabeza de Roma a izquierda. Rev.: Saturno en cuadriga a derecha, debajo R. En exergo: L. SATVRN. 3,85 grs. AR. Pátina oscura.. BMC-1523-57; Cal-225; Craw-317/3b; FFC-161; Se-1. **EBC-.**

150,-



**2070 Denario. 109-108 a.C. AQUILLIA. Man Aquillius. SUR DE ITALIA.** Anv.: Cabeza radiada del Sol a derecha, delante X. Rev.: Diana en biga a derecha, en el campo estrellas y (luna), debajo MN. AQVIL. En exergo: ROMA. 3,94 grs. AR. Ligerá pátina.. BMC-645; Cal-229; Craw-303/1; FFC-166; Se-1. **MBC+/MBC.**

75,-



**2071 Denario. 71 a.C. AQUILLIA. Manius Aquillius Mn. f. Mn. N.** Anv.: Variante por diferente parte trasera inferior del yelmo de la Virtud. Detrás III. VIR, delante VIRTUS. Rev.: El Cónsul Man. Aquillius en pie a izquierda, incorporando a Sicilia, a derecha MN. AQVIL. a izquierda, MN. F. MN. N. En exergo: SICIL. 3,56 grs. AR. Cal-230 var; FFC-168. **EBC.** **200,-**



**2072 Denario. 137 a.C. BAEBIA. Marcius Baebius Q. f. Tampilus.** Anv.: Cabeza de Roma con gargantilla de doble hilera de perlas (no visible) a izquierda entre (X) y TAMPIL. Rev.: Apolo en cuadriga a derecha, debajo ROMA. En exergo: M.BAEBI.Q.(F). 3,93 grs. AR. ESCASA. Cal-270a; Craw-236/1a; FFC-201; Se-12v. **EBC-.** **200,-**



**2073 Denario. 117-116. a.C. CALIDIA. M. Calidus, Q. Caecilius y C. Fulvius. NORTE DE ITALIA.** Anv.: Cabeza de Roma a derecha, delante \*, detrás ROMA. Rev.: Victoria en biga a derecha, debajo M.CALID. En exergo: Q.MET.CN.FL. 3,88 grs. AR. BMC-474; Cal-298; Craw-284/1; FFC-223; Se-1. **MBC+.** **75,-**



**2074 Denario. 100 a.C. CALPURNIA. L. Calpurnius Piso y Q. Sevilus Caepius.** Anv.: Cabeza laureada de Saturno a derecha, detrás arpa, debajo símbolo y PISO. CAEPIO.Q. Rev.: Piso y Caepio sentados a izquierda entre espigas. En exergo: AD. FRV.EMV. / EX.SC. 3,96 grs. AR. Pátina oscura.. Cal-301; Craw-330/1a; FFC-226; Se-5. **MBC+.** **75,-**



**2075 Denario. 90-89 a.C. CALPURNIA. L. Calpurnius Piso Frugi.** Anv.: Cabeza de Apolo a derecha, detrás I. Rev.: Jinete galopando a derecha, encima I, debajo L. PISO. FRVGI / ROMA. 3,99 grs. AR. (Leves oxidaciones).. Cal-304d; FFC-232. **EBC-.** **100,-**



**2076 Denario. 90-89 a.C. CALPURNIA. L. Calpurnius Piso Frugi.** Anv.: Cabeza de Apolo a derecha, debajo del mentón E. Rev.: Jinete galopando a derecha, arriba L entre puntos, debajo L. PISO FRVGI. 3,93 grs. AR. Cal-311f; FFC-303. **MBC+/EBC-**.

**90,-**



**2077 Denario. 46 a.C. CARISIA. T. Carisius.** Anv.: Busto diademado a derecha. Rev.: Victoria en biga a derecha. En exergo: T.CARISI. 3,84 grs. AR. (Acuñaación floja en parte).. BMC-4073; Cal-377; Craw-464/4; FFC-536; Se-2. **EBC-**.

**100,-**



**2078 Denario. 46 a.C. CARISIA. T. Carisius.** Anv.: SC detrás del busto de Victoria. Rev.: Victoria en cuadriga a derecha. En exergo: T.CARISI. 4,02 grs. AR. Pátina oscura.. BMC-4070; Cal-378; Craw-464/5; FFC-538; Se-3. **MBC+**.

**100,-**



**2079 Denario. 46 a.C. CARISIA. T. Carisius.** Anv.: Cabeza de Juno a derecha con dos mechones de pelo a lo largo de la nuca, detrás MONETA. Rev.: T. CARISIVS. Tenazas, yunque, cuño y martillo. 3,86 grs. AR. (Oxidaciones limpiadas, rayitas). Pátina oscura.. ESCASA. BMC-4058; Cal-382; Craw-464/2; FFC-543; Se-1b. **MBC/MBC+**.

**150,-**



**2080 Denario. 46 a.C. CARISIA. T. Carisius.** Anv.: Cabeza de Roma a derecha, detrás ROMA. Rev.: Cornucopia sobre globo celeste entre cetro y timón, debajo T. CARISI). 3,85 grs. AR. BMC-4065; Cal-384; Craw-464/3a; FFC-546; Se-4. **MBC+**.

**80,-**





**2081 Denario. 46 a.C. CARISIA. T. Carisius.** Anv.: Cabeza de Sibila a derecha. Rev.: Esfinge sentada a derecha encima T. CARISIVS. En exergo: III VIR. 3,74 grs. AR. (Leves oxidaciones). Pátina oscura.. BMC-4061; Cal-390; Craw-464/1; FFC-552; Se-11. **(MBC+).**

**100,-**



**2082 Denario. 126 a.C. CASSIA. C. Cassius.** Anv.: Cabeza de Roma a derecha, detrás \* sobre urna. Rev.: Libertad en cuadriga a derecha, debajo C. CASSI. En exergo: ROMA. 3,87 grs. AR. BMC-1032; Cal-408; Craw-266/1; FFC-554; Se-1. **EBC-.**

**120,-**



**2083 Denario. 102 a.C. CASSIA. L. Cassius Caecianus.** Anv.: Cabeza laureada de Ceres a izquierda, detrás (G) y leyenda: CAECIAN (AE y AN nexadas). Rev.: Dos bueyes a izquierda, arriba P. En exergo: L. CASSI. 3,93 grs. AR. Pátina oscura.. Cal-409; Craw-321/1 FFC-555; Se-4. **MBC+.**

**100,-**



**2084 Denario. 78 a.C. CASSIA. L. Cassius Q. F. Longinus.** Anv.: Cabeza de Libero Baco a derecha, detrás tirso. Rev.: Cabeza diademada de Libera a izquierda, detrás leyenda no visible pulida. 3,57 grs. AR. Pátina.. BMC-3152; Cal-410; Craw-386/1; FFC-556; Se-6. **EBC-/MBC+.**

**150,-**



**2085 Denario. 55 a.C. CASSIA. Q. Cassius Longinus.** Anv.: Cabeza de Bonus Eventus a derecha, detrás cetro. Rev.: Águila a derecha, entre lituo y praeferículo, debajo Q. CASSIVS.. 4,11 grs. AR. BMC-3868; Cal-411; Craw-428/3; FFC-557; Se-7. **EBC-.**

**120,-**



- 2086 Denario. 55 a.C. CASSIA. Q. Cassius Longinus.** Anv.: Cabeza de Bonus Eventus a derecha, detrás cetro. Rev.: Águila a derecha, entre lituo y praeferículo, debajo Q. CASSIVS. 3,91 grs. AR. Pátina.. BMC-3868; Cal-411; Craw-428/3; FFC-557; Se-7. **EBC-**.

**120,-**



- 2087 Denario. 55 a.C. CASSIA. Q. Cassius Longinus.** Anv.: Cabeza de la Libertad a derecha. Q. CASSIVS (LIBERT). Rev.: Silla curul bajo templo de Vesta. 3,64 grs. AR. Bonita pátina.. BMC-3873; Cal-414; Craw-428/2; FFC-560, Se-8. **MBC+**.

**75,-**



- 2088 Denario. 115-114 a.C. CIPIA. M. Cippus M.f.** Anv.: Cabeza de Roma a derecha M. CIPI. M.F. detrás X. Rev.: Victoria con palma en biga a derecha, debajo timón. En exergo: ROMA. 3,93 grs. AR. (Pequeñas oxidaciones).. BMC-522; Cal-422; Craw-289/1; FFC-563; Se-1. **MBC+**.

**75,-**



- 2089 Denario. 115-114 a.C. CIPIA. M. Cippus M.f.** Anv.: Cabeza de Roma a derecha M. CIPI. M.F. detrás X. Rev.: Victoria con palma en biga a derecha, debajo timón. En exergo: ROMA. 3,98 grs. AR. BMC-522; Cal-422; Craw-289/1; FFC-563; Se-2. **MBC+**.

**75,-**



- 2090 Denario. 110-109 a.C. CLAUDIA. Appius Claudius Pulcher.** Anv.: Cabeza de Roma a derecha, detrás objeto triangular. Rev.: Victoria en biga a derecha. En exergo: AP. CL. T. MANL. Q. VR(MANL y VR nexados). 3,49 grs. AR. (Leves oxidaciones). Pátina.. BMC-1290; Cal-423; Craw-299/1a; FFC-564; Se-2. **MBC+**.

**75,-**



**2091** Quinario. 98 a.C. CLOULIA. T. Cloelius. Anv.: Cabeza laureada de Júpiter a derecha, detrás N. Rev.: Victoria en pie a derecha, coronando un trofeo, a sus pies un cautivo; en el campo T. CLOVLI. En exergo: O. 1,78 grs. AR. Pátina.. Craw-332/1a; Se-212. **EBC-/MBC+**.

**75,-**



**2092** Denario. 128 a.C. CLOULIA. T. Cloulius. Anv.: Cabeza se Roma a derecha, detrás corona. Debajo ROMA. Rev.: Victoria en biga a derecha, debajo espiga. En exergo T CLOVLI. 3,88 grs. AR. Pátina.. BMC-1079; Cal-435; Craw-260/1; FFC-572; Se-1. **MBC+**.

**75,-**



**2093** Denario. 104 a.C. COELIA o COILIA. C. Coelius Calvus. Anv.: Cabeza de Roma a izquierda. Rev.: Victoria en biga a izquierda, encima F con punto a derecha, debajo C. COIL / CALD. 3,77 grs. AR. Pátina.. BMC-1435-62; Cal-441; Craw-318/1a; FFC-574; Se-2. **EBC-**.

**90,-**



**2094** Denario. 46 a.C. CONSIDIA. C. Considius Paetus. Anv.: Busto de Palas o Minerva con casco corintio a derecha. Rev.: Victoria en cuadriga a derecha. En exergo: C CONSIDI. 3,95 grs. AR. (Dos pequeñas marcas de cambista en anverso). Pátina oscura.. BMC-4091; Cal-455; Craw-465.5; FFC-588; Se-5. **MBC+**.

**75,-**



**2095** Denario. 46 a.C. CONSIDIA. C. Considius Paetus. Anv.: Cabeza laureada de Apolo a derecha, detrás A. Rev.: Silla curul sobre la que se encuentra una corona, encima C. CONSID. En exergo: PAETI. 3,83 grs. AR. BMC-4084; Cal-460; Craw-465/2a; FFC-594; Se-2. **MBC+/EBC-**.

**100,-**



**2096 Denario. 46 a.C. CORDIA. Manius Cordius Rufus.** Anv.: Cabeza diademada de Venus Verticordia a derecha, distinto peinado y pendientes, detrás RVFVS SC. Rev.: Cupido montado en un delfín a derecha, debajo (MN) (nexadas) CORDIVS. 3,39 grs. AR. (Leves rayitas). Pátina oscura.. BMC-4041; Cal-463; FFC-599; Se-3a. **MBC/MBC+.**

**90,-**



**2097 Denario. 46 a.C. CORDIA. Manius Cordius Rufus.** Anv.: Casco corintio, encima lechuza, detrás (RVFVS). Rev.: Égida de Minerva con cabeza de Medusa en el centro. 3,37 grs. AR. ESCASA. BMC-4042; Cal-464; Craw-463/2; FFC-601; Se-4. **MBC/MBC+.**

**150,-**



**2098 Denario. 46 a.C. CORDIA. Manius Cordius Rufus.** Anv.: Cabezas laureadas de los Dióscuros a derecha, encima estrellas RVFVS III VIR. Rev.: Venus Verticordia con balanza y cetro MN. (nexadas) CORDIVS. 3,87 grs. AR. Pátina.. BMC-4037; Cal-465; Craw-463/1a; FFC-603; Se-2a. **MBC+.**

**100,-**



**2099 Quinario. 88 a.C. CORNELIA-51. Cn. Cornelius Lentulus.** Anv.: Cabeza laureada de Júpiter a derecha. Rev.: Victoria en pie a derecha coronando un trofeo. En exergo: CN. LENT. 1,64 grs. AR. Se-255. **EBC-.**

**75,-**



**2100 Denario. 112-111 a.C. CORNELIA. Cnaeus Cornelius Blasio.** Anv.: Cabeza de Escipión El Africano a derecha, encima estrella, detrás proa de nave. CN. BLASIO. CN. F. Rev.: Júpiter de pie de frente con lanza y haz de rayos entre Juno y Palas. En campo letra griega Pi. En exergo: (ROMA). 3,88 grs. AR. (Pequeñas oxidaciones). Pátina oscura.. BMC-620-30; Cal-469; Craw-296/1v; FFC-608; Se-19. **MBC.**

**70,-**



**2101 Denario. 106 a.C. CORNELIA. L. Cornelius Scipio Asiagenus.** Anv.: Cabeza laureada de Júpiter a izquierda, debajo del mentón letra P. Rev.: Júpiter en cuadriga a derecha con cetro y rayo. En exergo: L. SCIP. ASIAG. 3,91 grs. AR. Pátina.. BMC-1374-80; Cal-474; Craw-311/1b; FFC-613; Se-24c. **MBC+.**

**75,-**



**2102 Denario. 100 a.C. CORNELIA. Pub Cornelius Lentulus Marcellinus.** Anv.: Hércules con maza en el hombro, detrás escudo oval y letra Q, debajo ROMA. Rev.: Roma de pie coronada por Genio, entre ambos K y en exergo LENT MAR F, todo dentro de laurel. 3,88 grs. AR. (Pequeñas oxidaciones).. Cal-483; Craw-329/1c; FFC-622; Se-26a. **EBC-/MBC+.**

**150,-**



**2103 Denario. 100 a.C. CORNELIA. Pub Cornelius Lentulus Marcellinus.** Anv.: Hércules con maza en el hombro, detrás escudo oval y letra K, debajo ROMA. Rev.: Roma de pie coronada por Genio, entre ambos K y en exergo LENT MAR F, todo dentro de laurel. 3,75 grs. AR. (Oxidaciones limpiadas, rayitas). Pátina.. Cal-483; Craw-329/1c; FFC-622; Se-26a. **MBC+.**

**100,-**



**2104 Denario. 88 a.C. CORNELIA. Cn. Cornelius Lentulus Marcellinus.** Anv.: Busto de Marte a derecha, con lanza sobre el hombro. Rev.: Victoria en biga a derecha. (C)N. CENTVL. 3,37 grs. AR. BMC-2440; Cal-484; Craw-345/1; FFC-624; Se-50. **MBC+.**

**75,-**



**2105 Denario. 75 a.C. CORNELIA. Cn. Cornelius Lentulus Marcellinus.** Anv.: Busto diademado del Genio del pueblo romano. Rev.: LENT. CVR. \* FL. EX. S. C. Globo entre cetro con láurea. 3,78 grs. AR. Cal-487; Craw-393/1b; FFC-628. **EBC. 200,-**





- 2106 Denario. 56 a.C. CORNELIA. Faustus Cornelius Sulla.** Anv.: Cabeza de Hércules con piel de león a derecha, detrás SC. Rev.: Globo terrestre entre cuatro coronas. 3,76 grs. AR. (Oxidaciones). Pátina.. BMC-3914; Cal-499; Craw-426/4b; FFC-642; Se-62. **(EBC-)**.

125,-



- 2107 Denario. 56 a.C.. CORNELIA. Faustus Cornelius Sulla.** Anv.: Cabeza diademada de Venus a derecha, detrás S.C. y cetro. Rev.: Tres trofeos entre praeferículo y lituo. En exergo: FAVST en monograma. 3,94 grs. AR. Pátina.. BMC-3909; Cal-500; Craw-426/3; FFC-643; Se-63. **MBC.**

50,-



- 2108 Denario. 147 a.C. CUPIENNIA. L. Cupienius.** Anv.: Cabeza de Roma a derecha entre cuerno de la Abundancia y X. Rev.: Dióscuros a caballo a derecha, encima estrellas, debajo L. CVP. (VP nexadas) En exergo: ROMA. 3,7 grs. AR. (Oxidaciones limpiada). Pátina oscura.. BMC-850; Cal-530; Craw-218/1; FFC-665; Se-1. **EBC-**.

100,-



- 2109 Denario. 116-115 a.C. CURTIA. Quintus Curtius.** Anv.: Cabeza de Roma a derecha, detrás X, delante Q. CVRT. Rev.: Júpiter en cuadríga a derecha, encima lituo, debajo M. SILA. En exergo: ROMA. 3,88 grs. AR. Pátina.. Cal-534; Craw-285/2; FFC-669. **EBC-/MBC+**.

50,-



- 2110 Denario. 150 a.C. DECIMIA. Decimius Flavius.** Anv.: Cabeza de Roma a derecha, detrás X. Rev.: Diana en biga a derecha, debajo FLAVS. En exergo: ROMA. 4,01 grs. AR. Pátina.. BMC-848; Cal-538; Craw-207/1; FFC-673; Se-1. **EBC-**.

100,-



- 2111 Denario. 116-115 a.C. DOMITIA. Cnaeus Domitius Ahenobarbus.** Anv.: Cabeza de Roma a derecha, entre X y ROMA. Rev.: Júpiter en cuadriga a derecha. En exergo: CN. DOMI. 3,91 grs. AR. BMC-490; Cal-544; Craw-285/1; FFC-681; Se-7. **MBC+.**

75,-



- 2112 Denario. 75 a.C. EGNATIA. Cn. Egnatius Cn. f. Cn. n. Maxsumus.** Anv.: Busto diademado de Libertad a derecha, detrás gorro frigio y MAXSVMVS. Rev.: Roma y Venus con cetros de pie de frente, a ambos lados proas de naves y en el centro cupido, debajo loba y letra. En exergo: C. EGNATIVS CN. F. / CN. N (entrelazadas). 4,08 grs. AR. Pátina oscura.. BMC-3287; Cal-564; Craw-381/3v; FFC-689; Se-2a. **MBC+.**

100,-



- 2113 Denario. 124 a.C. FABIA. Quintus Fabius Labeo.** Anv.: Cabeza de Roma a derecha entre ROMA - LABEO / X. Rev.: Júpiter en cuadriga a derecha, debajo proa de nave. En exergo: Q. FABI. 3,82 grs. AR. (Levemente limpiada).. BMC-494; Cal-571; Craw-273/1; FFC-697; Se-1. **MBC+.**

75,-



- 2114 Denario. 104 a.C. FABIA. C. Fabius C.f. Hadrianus.** Anv.: Cabeza de Cibeles a derecha, detrás letra griega beta (B). Rev.: Victoria en biga a derecha, debajo cigüeña. En exergo: C. FABI. C.F. 3,74 grs. AR. Pátina.. Cal-574; FFC-702; Se-15. **MBC+.**

75,-



- 2115 Denario. 76 a.C. FARSULEIA. L. Farsuleius Mensor.** Anv.: Busto de la libertad a derecha, entre SC / gorro frigio y (MENSOR). Rev.: Debajo los caballos CVT. En exergo: L. FARSULEI. 3,98 grs. AR. (Rayitas en anverso, ligeramente limpiada).. Cal-577; FFC-706; Se-3. **EBC-.**

100,-



**2116 Denario. 75 a.C. FARSULEIA. L. Farsuleius Mensor.** Anv.: Busto de la libertad a derecha, entre SC / gorro frigio y MENSOR. Rev.: Debajo los caballos XX. En exergo: L. FARSULEI. 3,83 grs. AR. (Rayitas). Pátina.. Cal-577; FFC-706; Se-2. **EBC-/MBC+.**

**75,-**



**2117 Denario. 109-108 a.C. FLAMINIA. Lucius Flaminius Cilo.** Anv.: Cabeza de Roma a derecha, delante X, detrás ROMA. Rev.: Victoria con corona, en biga a derecha, debajo L. FLAMINI. En exergo: CILO. 3,93 grs. AR. BMC-537; Cal-579; Craw-302/1; FFC-708. **MBC+.**

**75,-**



**2118 Denario. 85 a.C. FONTEIA. MN. Fonteius C.f.** Anv.: Cabeza de Apolo Vejovis a derecha entre MN. (nexadas) FONTEI. (NTE nexadas) C.F. y ROMA en monograma. Rev.: Genio sobre cabra a derecha, debajo tirso. 3,69 grs. AR. BMC-2476; Cal-589; Craw-353/1a; FFC-717; Se-9. **MBC+.**

**100,-**



**2119 Denario. 86 a.C. FONTEIA. MN. Fonteius C.f.** Anv.: Cabeza de Apolo Vejovis a derecha, entre MN. (nexadas) FONTEI (NTE nexadas) y C.F. Rev.: Genio sobre cabra a derecha, debajo tirso. 3,8 grs. AR. Pátina oscura.. BMC-2478; Cal-590; Craw-353/1c; FFC-719; Se-10. **MBC+.**

**100,-**



**2120 Denario. 55 a.C. FONTEIA. P. Fonteius P.f. Capito.** Anv.: Busto de Marte a derecha, detrás trofeo P. FONTEIVS P. F. CAPITO III. VIR. Rev.: Jinete con lanza a derecha, luchando contra dos enemigos. MN. FONT. TR. MIL. 4,02 grs. AR. BMC-3851; Cal-594; Craw-429/1; FFC-723; Se-17. **EBC/EBC-.**

**150,-**



**2121 Denario. 169-158 a.C. FURIA. L. Furius Purpureo.** Anv.: Cabeza de Roma a derecha, detrás X. Rev.: Diana en biga a derecha, debajo PVR. En exergo: ROMA, encima murex. 3,54 grs. AR. Pátina.. BMC-420; Cal-599; Craw-187/1; FFC-729; Se-13. **EBC-/MBC+.**

**100,-**



**2122 Denario. 84 a.C. FURIA. P. Furius Crassipes.** Anv.: Cabeza de Cibeles con corona mural a derecha, detrás pie hacia abajo y AED CVR. Rev.: Silla curul con inscripción P. FOVRIVS. En exergo: CRASSIPES. 4,04 grs. AR. BMC-2605; Cal-602; Craw-356/1c; FFC-732; Se-19. **MBC+/MBC.**

**75,-**



**2123 Denario. 48 a.C. HOSTILIA. L. Hostilius Saserna.** Anv.: Cabeza de Galia a derecha, detrás carnyx. Rev.: Diana de Efeso de pie con lanza y cogiendo un ciervo por las astas. L. HOSTILIVS SA(SERNA). 3,93 grs. AR. ESCASA. BMC-3996; Cal-624; Craw-448/3; FFC-756; Se-4. **EBC-.**

**200,-**



**2124 Denario. 48 a.C. HOSTILIA. L. Hostilius Saserna.** Anv.: Cabeza de Venus a derecha. Rev.: L. HOSTILIVS. (SASERNA). Victoria caminando a derecha. 3,88 grs. AR. ESCASA. BMC-3989; Cal-625; Craw-448/1a; FFC-757; Se-5. **EBC-.**

**200,-**



**2125 Denario. 145 a.C. ITIA. L. Itius.** Anv.: Cabeza de Roma a derecha, detrás X. Rev.: Dioscuros a caballo a derecha, encima estrellas, debajo L. ITI. En exergo: ROMA en tablilla. 3,63 grs. AR. ESCASA. BMC-724; Cal-627; Craw-209/1; FFC-759; Se-1. **MBC+.**

**150,-**



- 2126 Denario. 85 a.C. JULIA. L. Julius Bursio.** Anv.: Cabeza grande de Apolo Vejovis a derecha, detrás cesta y tridente. Rev.: Victoria en cuadriga a derecha, debajo letra F. En exergo: L. IVLI BVRSIO. 3,75 grs. AR. ESCASA. Cal-636; FFC-770. **EBC-**.

150,-



- 2127 Denario. 149 a.C. JUNIA. M. Junius Silanus.** Anv.: Cabeza de Roma a derecha entre cabeza de asno y X. Rev.: Dióscuros a caballo a derecha, encima estrellas, debajo M. IVNI. En exergo: ROMA. 3,75 grs. AR. BMC-867; Cal-860; Craw-220/1; FFC-778; Se-8. **EBC-**.

100,-



- 2128 Denario. 91 a.C. JUNIA. D. Junius Silanus L.f..** Anv.: Cabeza de Roma a derecha, detrás letra Q. Rev.: Victoria en biga a derecha, encima número VII. En exergo: D. SILANVS. L. F / ROMA. 4,15 grs. AR. (Oxidaciones limpiadas).. BMC-1772-39; Cal-869; Craw-337/3a; FFC-789; Se-15. **MBC+/EBC-**.

75,-



- 2129 Denario. 54 a.C. JUNIA. Q. Caepio Brutus.** Anv.: BRVTVS. Cabeza de Junius Brutus el anciano a derecha. Rev.: AHALA. Cabeza de Servilius Ahala a derecha. 3,89 grs. AR. Pátina.. BMC-3864; Cal-872; Craw-433/2; FFC-792; Se-30. **EBC-**.

200,-



- 2130 Denario. 54 a.C. JUNIA. Q. Caepio Brutus.** Anv.: Cabeza de Libertad con joya a derecha, detrás LIBERTAS. Rev.: Accensus, dos lictores y Bruto marchando a izquierda. En exergo: BRVTVS. 3,41 grs. AR. (Oxidaciones). Pátina oscura.. BMC-3861; Cal-873; Craw-433/1; FFC-794; Se-31. **MBC+**.

150,-





- 2131 Denario. 154 a.C. JUVENTIA. Caius Juventius Thalna.** Anv.: Cabeza de Roma a derecha, detrás X. Rev.: Victoria en biga a derecha, debajo C. TALN (en monograma). En exergo: ROMA. 3,74 grs. AR. (Ligeras oxidaciones). BMC-769; Cal-885; Craw-202; FFC-799; Se-7. **EBC-**.

100,-



- 2132 Denario. 84 a.C. LICINIA. C. Licinius L.f. Macer.** Anv.: Cabeza diademada de Apolo Vejovis a izquierda. Rev.: Minerva en cuadriga a derecha. En exergo: C LICINIVS L.F / MACER. 4,07 grs. AR. BMC-2467; Cal-889; Craw-354/1; FFC-803; Se-16. **MBC+/EBC-**.

75,-



- 2133 Denario. 101 a.C. LUCILIA. M. Lucilius Rufus.** Anv.: Cabeza de Roma a derecha, detrás P.V., todo dentro de corona de laurel. Rev.: Victoria en biga a derecha, entre RVF y M. LVCILI. 3,84 grs. AR. BMC-1613; Cal-909; Craw-324/1; FFC-821; Se-1. **MBC+**.

75,-



- 2134 Denario. 136 a.C. LUCRETIA. Cnaeus Lucretius Trio.** Anv.: Cabeza de Roma a derecha, entre TRIO y X. Rev.: Dióscuros a caballo a derecha, encima estrellas, debajo C.N. LVCR / ROMA. 3,91 grs. AR. Pátina.. BMC-929; Cal-910; Craw-237/1; FFC-822; Se-1. **EBC-**.

100,-



- 2135 Denario. 76 a.C. LUCRETIA. L. Lucretius Trio.** Anv.: Cabeza radiada del Sol a derecha. Rev.: Luna rodeada de estrellas entre TRIO y L. LVCRETI. 3,94 grs. AR. BMC-3245; Cal-912; Craw-390/1; FFC-826; Se-2. **MBC+/EBC-**.

100,-



- 2136 Denario. 153 a.C. MAIANIA. C. Maianius.** Anv.: Cabeza de Roma a derecha, detrás X. Rev.: Victoria en biga a derecha, debajo C. MAIANI. En exergo: ROMA. 3,61 grs. AR. Pátina.. BMC-434; Cal-917; Craw-203/1a; FFC-832; Se-1. **MBC+**.

75,-



- 2137 Denario. 111-110 a.C. MALLIA. T. Mallius Mancinus Appius.** Anv.: Cabeza de Roma a derecha, detrás círculo. Rev.: Victoria en triga a derecha. En exergo: T. MAL. (nexadas) AP. CL. Q. VR (nexadas). 3,9 grs. AR. BMC-1293; Cal-919; Craw-299/1b; FFC-834; Se-2. **MBC+**.

75,-



- 2138 Denario. 65 a.C. MANLIA. L. Manlius Torquatus.** Anv.: Cabeza de Sibila a derecha rodeada por corona de laurel, debajo de su cuello (SIBVLLA). Rev.: Trípode coronado por un vaso entre dos estrellas. L. TORQVAT-III VIR. 3, 75 grs. Anverso y reverso con gráfila en forma de corona de laurel. 3,8 grs. AR. Anverso y reverso con gráfila en forma de corona de laurel. Pátina.. RARA. BMC-3511-12; Cal-931; Craw-411/1a; FFC-847; Se-11. **MBC+**.

200,-



- 2139 Denario. 148 a.C. MARCIA. Q. Marcus Libo.** Anv.: Cabeza de Roma a derecha entre LIBO y X. Rev.: Dióscuros a caballo a derecha, debajo Q. MARC. En exergo: ROMA en tablilla. 3,83 grs. AR. BMC-700; Cal-932; Craw-215/1; FFC-848; Se-1. **MBC+**.

75,-



- 2140 Denario. 148 a.C. MARCIA. M. Marcus Mn. F.** Anv.: Cabeza de Roma a derecha entre modius y \*. Rev.: Victoria en biga a derecha, debajo dos espigas, entre ellas M.-MAR-C. En exergo: ROMA. 3,85 grs. AR. BMC-1008; Cal-934; Craw-245/1; FFC-850; Se-8. **EBC-**.

125,-



- 2141 Denario. 113-112 a.C. MARCIA. L. Marcius Philippus.** Anv.: Cabeza de Filipo V de Macedonia, detrás ROMA (en monograma), delante letra griega phi (F). Rev.: Estatua ecuestre a derecha. L. PHILIPPVS / \*. 3,78 grs. AR. Pátina oscura.. BMC-532; Cal-935; Craw-293/1; FFC-852; Se-12. **MBC+.**

100,-



- 2142 Denario. 88 a.C. MARCIA. Caius Marcius Censorinus.** Anv.: Cabezas yuxtapuestas de Numa Pompilius y Ancus Marcius a derecha. Rev.: Jinete conduciendo un segundo caballo a derecha, debajo cabeza de ciervo. En exergo: (C. Censo). 3,91 grs. AR. BMC-2368-74; Cal-937; Craw-346/1d; FFC-854; Se-18. **MBC+.**

75,-



- 2143 Denario. 88 a.C. MARCIA. Caius Marcius Censorinus.** Anv.: Cabeza diademada de Apolo a derecha. Rev.: Caballo a derecha, debajo C. CENSOR(I). 3,66 grs. AR. Pátina.. Cal-925g; FFC-876. **MBC+.**

100,-



- 2144 Denario. 56 a.C.. MARCIA. C. Marcius Philippus.** Anv.: Cabeza de Ancus Marcius a derecha, detrás Lituo, debajo (ANCVS). Rev.: Estatua ecuestre a derecha sobre acueducto, detrás PHILIPPVS, debajo en los cinco arcos A.Q.V.A. MAR en monograma. 4,04 grs. AR. Pátina.. BMC-3890; Cal-962; Craw-425/1; FFC-894; Se-28. **EBC/EBC-.**

150,-



- 2145 Denario. 81 a.C. MARIA. C. Marius C.f. Capito.** Anv.: Cabeza laureada de Ceres a derecha, encima número LV (T invertida como L), debajo la barbilla \*. Rev.: Colono con bueyes a izquierda, encima número LV (T invertida como L). En exergo: C. MARI. C.F. / S.C. 3,84 grs. AR. BMC-2855-90; Cal-968; Craw-378/1c; FFC-901; Se-9. **MBC+.**

75,-



**2146 Denario. 109-108 a.C. MEMMIA. L. Memmius.** Anv.: Cabeza masculina a derecha, delante \*. Rev.: Dioscuros de pie sosteniendo las bridas de sus caballos. En exergo: L.MEMMI. 3,95 grs. AR. BMC-643; Cal-980; Craw-304/1; FFC-906; Se-1. **MBC+**.

**75,-**



**2147 Denario. 106 a.C. MEMMIA. L. Memmius L. f. Galeria.** Anv.: Cabeza de Saturno a izquierda. Detrás guadaña y ROMA. Rev.: Venus con cetro en biga a derecha, encima Victoria, debajo letra. En exergo: L. MEMMI./GAL. 3,86 grs. AR. Cal-982; FFC-908; Se-2a. **EBC-**.

**125,-**



**2148 Denario. 56 a.C. MEMMIA. C. Memmius C.f.** Anv.: Cabeza laureada de Ceres a derecha, delante C. MEMMI. C.F. Rev.: Cautivo de rodillas a derecha, detrás trofeo entre IMPERATOR-C. MEMMIVS. 3,98 grs. AR. BMC-3937; Cal-987; Craw-427/1; FFC-915; Se-10. **MBC+/MBC.**

**75,-**



**2149 Denario. 135 a.C. MINUCIA. C. Minicius Augurinus.** Anv.: Cabeza de Roma a derecha, entre ROMA y X. Rev.: Columna entre Lucius Minucius y M. Minucius Faesus, encima C. AVG. 3,87 grs. AR. (Hojita saltada en anverso, rayas en reverso).. BMC-952; Cal-1025; Craw-242/1; FFC-924; Se-3. **EBC-**.

**100,-**



**2150 Denario. 133 a.C. MINUCIA. L. Minucius Thermus.** Anv.: Cabeza de Roma a derecha, detrás \*. Rev.: Júpiter en cuadriga a derecha, debajo ROMA. En exergo L. MI(NVCI). 3,96 grs. AR. Pátina.. BMC-963; Cal-1023; Craw-248/1; FFC-921; Se-15. **EBC-**.

**100,-**



- 2151 Denario. 103 a.C. MINUCIA. Q. Minucius Thermus M.f.** Anv.: Cabeza de Marte a izquierda. Rev.: Tres soldados combatiendo. En exergo Q. THERM. M.F. (THE y MF nexadas). 3,9 grs. AR. BMC-653; Cal-1029; Craw-319/1; FFC-928; Se-19. **MBC+**.

75,-



- 2152 Denario. 47 a.C. MUSSIDIA. L. Mussidius Longus.** Anv.: Cabeza de Concordia a derecha, entre CONCORDIA y estrella. Rev.: Dos personajes en el recinto de los comicios, debajo CLOACIN. Leyenda: L. MVSSIDIVS LONGVS. 4,23 grs. AR. Pátina oscura.. ESCASA. BMC-4244; Cal-1034; Craw-494-42b; FFC-931, Se-6. **MBC+**.

100,-



- 2153 Denario. 47 a.C. MUSSIDIA. L. Mussidius Longus.** Anv.: Cabeza de Concordia a derecha entre CONCORDIA y creciente. Rev.: Dos personajes en el recinto de los comicios. L. MVSSIDIVS. LONGVS. 3,45 grs. AR. Pátina. (Hojita en mejilla).. ESCASA. BMC-4246; Cal-1035; Craw-494/42c; FFC-932; Se-6a. **MBC.**

75,-



- 2154 Denario. 131 a.C. OPIMIA. L. Opeimius.** Anv.: Cabeza de Roma a derecha, entre corona y \*. Rev.: Victoria con corona en cuadriga a derecha, debajo L. OPEIM(I). En exergo ROMA. 3,88 grs. AR. BMC-1133; Cal-1055; Craw-253/1; FFC-949; Se-12. **MBC+**.

75,-



- 2155 Denario. 79 a.C. PAPIA. L. Papius.** Anv.: Cabeza de Juno Sospita a derecha, tocado con piel de ciervo, detrás fusta?. Rev.: Grifo a derecha, debajo clava. En exergo: L. PAPI. 3,86 grs. AR. Par de símbolos nº 73 de Crawford. (Rayas). Pátina.. BMC-2977-95; Cal-1057; Craw-384/1; FFC-952; Se-1. **(EBC-)**.

75,-





- 2156 Denario. 149 a.C.. PINARIA. Pinaris Natta.** Anv.: Cabeza de Roma a derecha, detrás X. Rev.: Victoria en biga a derecha, debajo NATTA. En exergo: ROMA. 3,63 grs. AR. BMC-844; Cal-1092; Craw-208/1; FFC-965; Se-1. **EBC-**. **100,-**



- 2157 Denario. 55 a.C. PLANCIA. Cn. Plancius.** Anv.: Cabeza de Diana Planciana a derecha C.N. (PLANCIVS) AED CVR. S.C. Rev.: Cabra a derecha, detrás carcaj y arco. 3,8 grs. AR. BMC-3920; Cal-1122; Craw-432/1; FFC-991; Se-1. **EBC-**. **100,-**



- 2158 Denario. 194-190 a.C. PLAUTIA. L. Plautius Hispaeu.** Anv.: Cabeza de Roma a derecha, detrás X. Rev.: Dioscuros a caballo a derecha, debajo L.P.L.H (en monograma). En exergo ROMA en tablilla. 3,7 grs. AR. (Rayas de limpieza). Pátina oscura.. RARA. BMC-553; Cal-1123; Craw-134/1a; FFC-993; Se-1. **MBC+/MBC**. **150,-**



- 2159 Denario. 60 a.C. PLAUTIA. P. Plautius Hypseus.** Anv.: Cabeza de Neptuno a derecha, entre tridente y P. YPSAE. S.C. Rev.: Júpiter en cuadriga a izquierda, debajo, C. YPSAE. COS / PRIV-CEPIT. 3,98 grs. AR. (Hojita saltada en anverso). Pátina.. BMC-3841; Cal-1125; Craw-420ab; FFC-995; Se-11. **EBC-**. **100,-**



- 2160 Denario. 55 a.C. PLAUTIA. A. Plautius.** Anv.: Cabeza de Cibele a derecha. A. PLAVTIVS AED CVR S.C. Rev.: Bacchius de rodillas sosteniendo un camello a derecha (BA)CCHIVS-IVDAEVVS. 3,96 grs. AR. (Rayas en reverso). Pátina oscura.. BMC-3916; Cal-1130; Craw-431/1; FFC-1002; Se-13. **EBC-/MBC+**. **75,-**



**2161 Denario. 47 a.C. PLAUTIA. L. Plautius Plancus.** Anv.: Máscara de Medusa con serpientes a ambos lados. Rev.: La Aurora volando con cuatro caballos del carro del Sol, debajo PLANCVS. 3,69 grs.. AR. Pátina.. ESCASA. BMC-4004; Cal-1131; Craw-453/1a; FFC-1003; Se-15. **(EBC-).**

**75,-**



**2162 Denario. 137 a.C. POMPEIA. Sex. Pompeius Fostulus.** Anv.: Cabeza de Roma, entre X y vaso. Rev.: Loba amamantando a Rómulo y Remo, a izquierda el pastor Faustulos. SEX. POM. FOSTLV. En exergo: ROMA. 3,79 grs. AR. (Leves oxidaciones).. Cal-1148 variante; FFC-1019. **MBC+.**

**75,-**



**2163 Denario. 54 a.C. POMPEIA. Q. Pompeius Rufus.** Anv.: Silla curul entre flecha y rama de laurel, encima Q. POMPEI Q.F / RVFVS, debajo COS. Rev.: Silla curul entre lituo y corona de laurel, encima SVLLA. COS, debajo Q. POMPEI. RVF. 4,12 grs. AR. Pátina oscura.. BMC-3885; Cal-1152; Craw-434/2; FFC-1025; Se-5. **MBC+.**

**75,-**



**2164 Denario. 66 a.C. POMPONIA. Q. Pomponius Musa.** Anv.: Cabeza de Apolo a derecha, detrás instrumento para afinar la lira. Rev.: Musa Callipoe de pie a derecha, tocando la lira entre Q. POMPONI y MVSA. 3,76 grs. AR. (Pequeñas oxidaciones). Pátina oscura.. ESCASA. BMC-3608; Cal-1181; Craw-410/2b; FFC-1034; Se-10. **MBC/MBC+.**

**150,-**



**2165 Quinario. 89 a.C. PORCIA. M. Porcius Cato.** Anv.: Cabeza de la Libertad a derecha, detrás M. CATO, debajo letra O. Rev.: Victoria sentada a derecha. En exergo: VICTRIX. 2,03 grs. AR. Craw-343/2b; Se-7. **EBC-/EBC.**

**100,-**



- 2166 Denario. 110-109 a.C. PORCIA. P. Porcius Lacca.** Anv.: Cabeza de Roma a derecha entre ROMA P. LAECA y X. Rev.: Soldado romano entre ciudadano togado y lictor con fasces. En exergo: PROVOCO. 3,9 grs. AR. (Leves oxidaciones limpiadas).. BMC-649; Cal-1201; Craw-301/1; FFC-1055; Se-4. **EBC-** **150,-**



- 2167 Denario. 89 a.C. PORCIA. M. Porcius Cato.** Anv.: Cabeza de la Libertad a derecha, detrás ROMA. Rev.: Victoria sentada a derecha. En exergo: VICTRIX. 3,83 grs. AR. Pátina.. BMC-657; Cal-1202; Craw-343/1b; FFC-1056; Se-5. **EBC-** **75,-**



- 2168 Denario. 47-46 a.C. PORCIA. M. Porcius Cato. ÁFRICA.** Anv.: Cabeza de la Libertad a derecha entre ROMA y M. CATO. PRO. PR. Rev.: Victoria sentada a derecha con palma y corona de laurel. En exergo: VICTRIX. 3,52 grs. AR. (Oxidaciones limpiadas en anverso). Pátina oscura.. BMC-18; Cal-1207; Craw-462/1b; FFC-1062; Se-10a. **EBC-** **100,-**



- 2169 Denario. 131 a.C. POSTUMIA. L. Postumius Albinus.** Anv.: Cabeza de Roma a derecha entre apex y \*. Rev.: Marte en quadriga a derecha, debajo L. POST. ALB (AL nexadas). En exergo: ROMA. 3,94 grs. AR. BMC-1129; Cal-1208; Craw-252/1; FFC-1063; Se-1. **EBC-** **100,-**



- 2170 Denario. 81 a.C. POSTUMIA. A. Postumius A. f. Sp. n. Albinus.** Anv.: Busto de Diana a derecha, encima cabeza de toro, detrás arco y carcaj. Rev.: Altar entre toro y sacrificador A. POST. A.F.S.N. ALBIN. 3,77 grs. AR. (Ligeras oxidaciones). Pátina.. BMC-2836; Cal-1215; Craw-372/1; FFC-1071; Se-7. **EBC-** **100,-**



- 2171 Denario. 81 a.C. POSTUMIA. A. Postumius A.f. Sp.n. Albinus.** Anv.: Cabeza de Hispania a derecha, detrás HISPAN. Rev.: Personaje togado de pie a izquierda entre águila y fascas. A. POST. A. (F.S.N) ALBIN. 3,56 grs. AR. (Leves oxidaciones). Pátina.. BMC-2839; Cal-1216; Craw-372/2; FFC-1072; Se-8. **EBC-**.

100,-



- 2172 Denario. 74 a.C. POSTUMIA. C. Postumius At. (o Ta.).** Anv.: Cabeza de Diana a derecha, con arco y carcaj. Rev.: Perro a derecha, debajo lanza. En exergo C. POSTVMI / AT en monograma. 3,77 grs. AR. Pátina.. BMC-3238; Cal-1217; Craw-394/1a; FFC-1073; Se-9. **EBC-**.

100,-



- 2173 Denario. 48 a.C. POSTUMIA. Postumius Albinus Bruti F.** Anv.: Cabeza de piedad a derecha, detrás (PIETAS). Rev.: Dos manos juntas sosteniendo un caduceo alado, debajo ALBINVS BRVTI F. 3,76 grs. AR. (Acuñación floja en parte de reverso).. BMC-3964; Cal-1219; FFC-1075; Se-10. **EBC-/MBC+**.

75,-



- 2174 Denario. 48 a.C. POSTUMIA. D. Postumius Albinus Bruti f.** Anv.: Cabeza de Marte a derecha. Rev.: Dos carnix cruzados entre escudos. ALBINVS BRVTI. F. 3,6 grs. AR. Pátina oscura.. BMC-3962; Cal-1220; Craw-450/1a; FFC-1076; Se-11. **MBC+**.

75,-



- 2175 Denario. 80 a.C. PROCILIA. L. Procilius f.** Anv.: Cabeza de Juno Sospita a derecha, detrás SC. Rev.: Juno Sospita en biga a derecha, debajo serpiente. En exergo: L. PROCILI. F. 3,87 grs. AR. Pátina oscura.. BMC-3150; Cal-1225; Craw-379/2; FFC-1082; Se-2. **EBC-**.

100,-



- 2176** Denario. 80 a.C. PROCILIA. L. Procilius f. Anv.: Cabeza de Júpiter a derecha, detrás SC. Rev.: Juno Sospita a derecha con escudo y lanza, delante serpiente, detrás L. PROCILI / F. 3,82 grs. AR. BMC-3147; Cal-1226; Craw-379/1; FFC-1083; Se-1. **EBC+**.

250,-



- 2177** Denario. 112-111 a.C. QUINCTIA. Ti. Quinctius. Anv.: Busto de Hércules a izquierda con maza. Rev.: Jinete con un segundo caballo a izquierda, debajo rata a derecha entre TI - Q. Encima en el campo T. En exergo: D. S. S incuso. 3,91 grs. AR. BMC-566-584; Cal-1228; Craw-297/1; FFC-1085; Se-6. **EBC/EBC-**.

150,-



- 2178** Denario. 112-111 a.C. QUINCTIA. Ti. Quinctius. Anv.: Busto de Hércules a izquierda, maza sobre su hombro. Rev.: Jinete con un segundo caballo a izquierda, debajo rata a izquierda entre TI - Q. En campo letra D con punto debajo. En exergo: D. S. S. 3,82 grs. AR. Pátina.. BMC-566-584; Cal-1228a; Craw-297/1; FFC-1086. **MBC+**.

75,-



- 2179** Denario. 138 a.C. RENIA. C. Renius. Anv.: Cabeza de Roma a derecha, detrás X. Rev.: Juno Caprotina en biga arrastrada por macho cabríos a derecha, debajo C. RENI. En exergo: ROMA. 3,79 grs. AR. Pátina.. ESCASA. BMC-885; Cal-1230; Craw-231/1; FFC-1088; Se-1. **EBC-**.

100,-



- 2180** Denario. 64 a.C. ROSCIA. L. Roscius. Anv.: Cabeza de Juno Sospita tocado con piel de cabra a derecha, detrás saco. Debajo L. RO(SCI). Rev.: Muchacha dando de comer a una serpiente, detrás tarro de aceite. En exergo: FABATI. 3,72 grs. AR. Par de símbolos nº 105 de Crawford. Restos de brillo original.. BMC-3394-10; Cal-1231; Craw-412/1; FFC-1090; Se-3. **EBC**.

150,-





**2181 Denario. 87 a.C.. RUBRIA. L. Rubius Dossenus.** Anv.: Cabeza de Júpiter a derecha, detrás DOSSEN. Rev.: Carro triunfal a derecha. En exergo: L. RVBRI. 4,01 grs. AR. BMC-2448; Cal-1232; Craw-348/1; FFC-1091; Se-1. **MBC.** **50,-**



**2182 Denario. 87 a.C. RUBRIA. L. Rubius Dossenus.** Anv.: Cabeza de Juno a derecha, detrás DOS. Rev.: Carro triunfal a derecha. En exergo: L. RV(BRI). 3,81 grs. AR. BMC-1252; Cal-1233; Craw-348/3; FFC-1092; Se-2. **MBC+.** **90,-**



**2183 Denario. 76 a.C. RUSTIA. L. Rustius.** Anv.: Cabeza de Marte a derecha entre SC y \*. Rev.: Macho cabrío a derecha. En exergo: L. RVSTI. 3,88 grs. AR. Pátina.. BMC-3271; Cal-1235; Craw-389/1; FFC-1094; Se-1. **MBC+.** **100,-**



**2184 Denario. 77 a.C. RUTILIA. L. Rutilius Flaccus.** Anv.: Cabeza de Roma a derecha, detrás FLAC. Rev.: Victoria en biga a derecha. En exergo: L. RVTILI. 3,88 grs. AR. Pátina oscura.. ESCASA. BMC-3242; Cal-1237; Craw-387/1; FFC-1095. **MBC+.** **120,-**



**2185 Denario. 77 a.C. SATRIENA. P. Satrienus.** Anv.: Cabeza de Marte a derecha, detrás XXVII. Rev.: Loba a izquierda, encima ROMA. En exergo: P. SATRIE / (NVS). 3,95 grs. AR. Pátina oscura.. BMC-3209-37; Cal-1243; Craw-388/1b; FFC-1097; Se-1. **MBC+.** **100,-**



**2186 Denario. 152 a.C. SAUFEIA. L. Saufeius.** Anv.: Cabeza de Roma a derecha, detrás X. Rev.: Victoria en biga a derecha, debajo L. SAVF. En exergo ROMA. 3,93 grs. AR. BMC-834; Cal-1245; Craw-204/1; FFC-1099; Se-1. **EBC-**. **120,-**



**2187 Denario. 154 a.C. SCRIBONIA. C. Scribonius Curio.** Anv.: Cabeza de Roma a derecha, detrás X.. Rev.: Dioscuros a caballo a derecha, debajo C. SCR. En exergo ROMA en tablilla. 3,81 grs. AR. Pátina.. BMC-727; Cal-1246; Craw-201/1; FFC-1100; Se-1. **EBC.** **150,-**



**2188 Denario. 116-115 a.C. SERGIA. M. Sergius Silus.** Anv.: Cabeza de Roma a derecha, entre ROMA / \* y EX S. C. Rev.: Jinete a izquierda, detrás cabeza de galo. Debajo: Q / M. SERGI. En exergo: SILVS. 3,45 grs. AR. Pátina.. BMC-517; Cal-1271; Craw-286/1; FFC-1111; Se-1. **MBC+/MBC.** **75,-**



**2189 Denario. 136 a.C. SERVILIA. C. Serveilius M.f. Augur.** Anv.: Cabeza de Roma a derecha, detrás corona / \*, debajo ROMA. Rev.: Dioscuros galopando en sentido opuesto. En exergo: C. SERVEILI. M.F. 3,88 grs. AR. Pátina oscura.. BMC-540; Cal-1275; Craw-239/1; FFC-1116; Se-1. **MBC+.** **75,-**



**2190 Denario. 100 a.C. SERVILIA. P. Servilius M.f. Rullus.** Anv.: Cabeza de Minerva a izquierda, detrás RVLLI. Rev.: Victoria en biga a derecha, debajo P. En exergo: P. SERVILI. M.F. 4,01 grs. AR. BMC-1672-75; Cal-1277; Craw-328/1; FFC-1118; Se-14. **EBC-**. **90,-**



- 2191 Denario. 49 a.C. SICINIA. Q. Sicinius.** Anv.: Cabeza de Fortuna a derecha entre P.R. y FORT. Rev.: Caduceo alado y palma cruzados entre III-VIR y corona de laurel y Q. SICINIVS. 4,16 grs. AR. BMC-3947; Cal-1285; Craw-440/1; FFC-1130; Se-5. **EBC-**.

**120,-**



- 2192 Denario. 106 a.C. Sulpicia. C. Sulpicius C.f.** Anv.: Cabezas laureadas y yuxtapuestas de los dioses Penates a izquierda, delante D. P. P. Rev.: Dos hombres prestando juramento sobre un cerdo, encima letra L. En exergo: C. SVLPICI. C. F. 3,69 grs. AR. Pátina oscura.. BMC-1314-25; Cal-1288; Craw-312/1a; FFC-1133; Se-1. **MBC+**.

**75,-**



- 2193 Denario. 147 a.C. TERENTIA. C. Terentius Lucanus.** Anv.: Cabeza de Roma a derecha, detrás Victoria coronándola y X. Rev.: Dioscuros a caballo a derecha, debajo C. TERLVC. En exergo: ROMA en tablilla. 3,8 grs. AR. BMC-775; Cal-1297; Craw-217/1; FFC-1140; Se-10. **MBC+/MBC.**

**75,-**



- 2194 Denario. 90 a.C. TITIA. Q. Titius.** Anv.: Cabeza del dios Mutinus Titinus a derecha. Rev.: Pegaso a derecha debajo Q. TITI en tablilla. 4,04 grs. AR. BMC-2220; Cal-1301; Craw-341/1; FFC-1142; Se-1. **EBC-**.

**100,-**



- 2195 Denario. 90 a.C. TITIA. Q. Titius.** Anv.: Cabeza de Baco joven a derecha. Rev.: Pegaso a derecha, debajo Q. TITI en tablilla. 3,85 grs. AR. BMC-2225; Cal-1302; Craw-341/2; FFC-1143; Se-2. **MBC+/MBC.**

**75,-**



**2196 Denario. 89 a.C. TITURIA. L. Titurius L.f. Sabinus.** Anv.: Cabeza del rey Tadius a derecha, detrás SABIN. Rev.: Victoria con corona en biga a derecha, debajo L. TITVRI. En exergo: pez. 3,97 grs. AR. (Leves oxidaciones).. BMC-2330-43; Cal-1304; Craw-344/3; FFC-1147; Se-6. **EBC-/MBC+.**

**90,-**



**2197 Denario. 89 a.C. TITURIA. L. Titurius L.f. Sabinus.** Anv.: Cabeza del rey Tadius a derecha, barba y peinado distintos. SABIN y monograma TA. Rev.: Dos guerreros romanos con dos sabinas en sus brazos. En exergo: L. TITVRI. 3,91 grs. AR. ESCASA. Cal-1309 var; FFC-1153. **EBC-.**

**150,-**



**2198 Denario. 89 a.C. TITURIA. L. Titurius L.f. Sabinus.** Anv.: Cabeza del rey Tadius a derecha, detrás SABIN. Rev.: Tarpeia arrodillada entre dos soldados. En exergo: L.TITVRI. 3,64 grs. AR. ESCASA. Cal-1312 variante; FFC-1157. **EBC-/MBC+.**

**150,-**



**2199 Denario. 89 a.C. TITURIA. L. Titurius L.f. Sabinus.** Anv.: Cabeza del rey Tadius a derecha, delante palma y A. PV., detrás SABIN. Rev.: Tarpeia arrodillada sobre un escudo, intentando separar a dos soldados que la están golpeando, encima estrella y creciente. En exergo: L. TITVRI. 3,8 grs. AR. Pátina.. BMC-2326; Cal-1313; Craw-344/2c; FFC-1158; Se-5. **EBC-.**

**75,-**



**2200 Denario. 108-107 a.C. VALERIA. L. Valerius Flaccus.** Anv.: Busto de la Victoria a derecha, delante \*. Rev.: Marte de pie con trofeo entre gorro de flamen y espiga. L. VALERI. FLACCI. 3,84 grs. AR. Pátina oscura.. BMC-647; Cal-1322; Craw-306/1; FFC-1165; Se-11. **MBC.**

**60,-**



- 2201 Denario. 45 a.C. VALERIA. L. Valerius Acisculus.** Anv.: Cabeza de Apolo Soranus a derecha, detrás martillo y ACISCVLVS, encima estrella. Rev.: Valeria Luperca sobre una ternera. En exergo: L. VALERIVS. 3,52 grs. AR. (Acuñaación floja en parte). Pátina.. BMC-4099; Cal-1330; Craw-474/1a; FFC-1173; Se-17. **EBC.**

**150,-**



- 2202 Denario. 90 a.C. VIBIA. C. Vibius C.f. Pansa.** Anv.: Cabeza laureada de Apolo a derecha, entre PANS' y letra D. Rev.: Minerva en cuadriga a derecha. En exergo: C. VIBIVS. C. F. 3,58 grs. AR. Pátina.. Cal-1351; FFC-1195; Se-2a. **EBC-.**

**120,-**



- 2203 Denario. 90 a.C. VIBIA. C. Vibius C.f. Pansa.** Anv.: Cabeza laureada de Apolo a derecha, entre PANS' y (casco). Rev.: Minerva en cuadriga a izquierda. En exergo: C. VIBIVS. C. F. 4,32 grs. AR. (Leves oxidaciones). Pátina.. BMC-2299-03; Cal-1357; Craw-342/4b; FFC-1204; Se-3. **EBC-.**

**90,-**



- 2204 Denario. 48 a.C. VIBIA. C. Vibius C.f.C.n. Pansa.** Anv.: Cabeza de Baco a derecha, detrás (PANS'). Rev.: Ceres de pie a derecha con dos antorchas, delante arado, detrás C. VIBIVS. C. F. C. N. 4,07 grs. AR. (Acuñaación floja en parte). Pátina.. ESCASA. BMC-3976; Cal-1369; Craw-440/2; FFC-1216; Se-16. **EBC-.**

**100,-**



- 2205 Denario. 48 a.C. VIBIA. C. Vibius C.f.C.n. Pansa.** Anv.: Máscara de Pan a derecha, debajo (PANS'). Rev.: Júpiter Axur sentado a izquierda. (IOVIS. AXVR) - C. VIBIVS C.F.C.N. 3,63 grs. AR. (Rayas, leves oxidaciones). Pátina oscura.. BMC-3978; Cal-1371; Craw-449/1a; FFC-1219; Se-18. **MBC+.**

**100,-**





**2206 Denario. 78 a.C. VOLTEIA. M. Volteius M.f.** Anv.: Busto con yelmo laureado de Attis o Coribas a derecha, detrás escudo. Rev.: Cibeles en biga arrastrada por leones a derecha. En exergo: M. VOLTEI M. (F). 3,77 grs. AR. Pátina.. BMC-3179-206; Cal-1394; Craw-3854; FFC-1232; Se-4. **MBC+**.

**90,-**



**2207 Denario. 78 a.C. VOLTEIA. M. Volteius M.f.** Anv.: Cabeza de Hércules joven a derecha. Rev.: Jabalí a derecha. En exergo: M. VOLTEI M. F. 3,79 grs. AR. Pátina.. BMC-3158; Cal-1395; Craw-385/2; FFC-1233; Se-2. **MBC+**.

**100,-**



**2208 Denario. 78 a.C. VOLTEIA. M. Volteius M.f.** Anv.: Cabeza de Júpiter a derecha. Rev.: Templo tetrástilo de Júpiter Capitolino, haz de rayos en el frontón. En exergo: (M. VOLTEI M.F). 3,91 grs. AR. BMC-3154; Cal-1396; Craw-385/1; FFC-1234; Se-1. **MBC+**.

**100,-**

## IMPERIO



**2209 Denario. Acuñada el 46 a.C. JULIO CESAR. GALIA.** Anv.: Cabeza de Ceres coronada de espigas a derecha. Rev.: AVGVR. PONT. MAX. M. Símpulo, aspersione, praefectio y lituo.. 3,76 grs. AR. (Oxidaciones). Pátina oscura.. ESCASA. C-4; Craw-467/1b; BMC-23; RRC-1024. **EBC-**.

**300,-**



**2210 Denario. Acuñada el 47-46 a.C. JULIO CESAR. GALIA.** Anv.: Cabeza diademada de Venus a derecha. Rev.: CAESAR. Aeneas llevando en brazos a su padre Anchises, sosteniendo un palladium. 3,83 grs. AR. (Levísima hojita en anverso).. C-12; Craw-458/1; BMC-31. **EBC-**.

**350,-**



**2211 Denario. Acuñada el 46-45 a.C. JULIO CESAR. GALIA.** Anv.: Cabeza diademada de Venus a derecha, detrás Cupido. Rev.: CAESAR. Trofeo de armas Galas en medio de Galia sentada a izquierda y Vercingétorix cautivo a derecha. 3,93 grs. AR. C-13; Craw-468/1; BMC-89; RRC-1014. **MBC+.**

**200,-**



**2212 Denario. Acuñada el 44 a.C. JULIO CÉSAR. GALIA.** Anv.: Cabeza diademada de Venus a izquierda, delante Cupido y lituo, detrás cetno. Rev.: CAESAR. Trofeo de armas Galas en medio de Galia sentada a derecha y Vercingetorix cautivo a izquierda. 3,83 grs. AR. C-14; Craw-468/2; BMC-86; RRC-1015. **MBC/MBC-.**

**75,-**



**2213 Denario. Acuñada el 48-47 a.C. JULIO CESAR. GALIA.** Anv.: LII. Cabeza laureada y diademada de la Piedad a derecha, detrás Cupido. Rev.: CAE-SAR. Trofeo con escudo oval y carynx, a la derecha hacha. 4,05 grs. AR. (Oxidaciones, rayitas, grafiti en anverso). Pátina oscura.. C-18; Craw-452/2; BMC-3955; RRC-1009. **EBC-.**

**200,-**



**2214 Denario. Acuñada el 54-51 a.C. JULIO CESAR. GALIA.** Anv.: Elefante a derecha, delante una serpiente. Rev.: Instrumentos sacerdotales. 3,63 grs. AR. C-49; Cal-640; FFC-50; Crawford-443/1; Sydenham-1006. **MBC+.**

**300,-**



**2215 Denario. Acuñada el 43 a.C. MARCO ANTONIO Y JULIO CÉSAR. GALIA.** Anv.: (M. ANTON. IMP.) Busto de Marco Antonio a derecha, detrás lituo. Rev.: CAESAR DIC. Cabeza laureada de Julio César a derecha, detrás praeferículo. 3,84 grs. AR. Pátina oscura.. C-2; Craw-488/1; BMC-53; RRC-1165. **MBC.**

**300,-**



- 2216 Denario forrado. Acuñada el 32-31 a.C. MARCO ANTONIO. CECA VOLANTE.** Anv.: ANT. AVG. III. VIR. R.P.C. Galera pretoriana a derecha. Rev.: LEG. XIII. Águila legionaria entre dos insignias. 3,43 grs. AE+AR. Contramarca de época en anverso AE nexadas. Pátina.. C-59; Craw-544/38; BMC-217; RRC-1245. **MBC+.**

**150,-**



- 2217 Denario. Acuñada el 41 a.C. MARCO ANTONIO Y OCTAVIO.** Anv.: M. BARBATIUS PHILIPPUS. (M. ANT.) IMP. AVG. III VIR. R. P. C. M. BARBA(T. Q. P.) Cabeza descubierta de Octavio a derecha. Rev.: CAESAR IMP. PONT. III VIR. R. P. C. Cabeza descubierta de Augusto a derecha. AR. (Oxidaciones). Pátina oscura.. C-8; Craw-571/2; BMC-103; RRC-1181. **MBC-.**

**200,-**



- 2218 Quinario. Acuñada el 42 a.C.. FULVIA (Esposa de Marco Antonio).** Anv.: Busto a derecha. III VIR. R. P. C. Rev.: ANTONI IMP. León a derecha XLI. 1,54 grs. AR. (Ligeramente limpiada).. ESCASA. Craw-489/6; S-3; Spink-1519. **MBC/ MBC+.**

**100,-**



- 2219 Cuadrante. Acuñada el 5 a.C.. AUGUSTO.** Anv.: MESSALLA SISENNA III VIR. Yunque. Rev.: APRONIVS GALVS A.A.A.F.F. Alrededor de S.C.. 3,12 grs. AE. ESCASA. C-535; RIC-210a. **EBC.**

**100,-**



- 2220 As. Acuñada el 30-29 a.C. OCTAVIO. ARAUSIO (GALIA).** Anv.: IMP. DIVI F. Cabeza de Augusto a derecha y cabeza de Agripa a izquierda. Rev.: Proa a derecha, encima emblema con una cabeza de carnero. 18,66 grs. AE. (Perforación central).. RARA. RPC-533. **BC+/MBC-.**

**75,-**



**2221 As. Acuñada el 11-12 d.C.. AUGUSTO.** Anv.: IMP. CAESAR DIVI F. AVGVSTVS IMP. XX. Cabeza descubierta a izquierda. Rev.: PONTIF. MAXIM. TRIBVN. POT. XXXIII, alrededor de S. C.. 11,08 grs. AE. (Leves oxidaciones superficiales). Bonito color. Ex NAC E - 3 Abril 1995, n. 751.. BONITA PIEZA. Procedente de la colección Scipio. C-226; RIC-471; BMC-275. **EBC.** **100,-**

---



**2222 Dupondio. Acuñada el 37-41 d.C. AUGUSTO.** Anv.: DIVVS AVGVSTVS S. C. Cabeza radiada a izquierda. Rev.: CONSENSV SENAT. ET. EQ. ORDIN. P. Q. R. Augusto sentado a izquierda. 15,6 grs. AE. Restitución de Calígula. (Pequeñas rayitas de limpieza en el campo).. Procedente de la colección Scipio. C-87; RIC-56 (Calígula); BMC-90 (Calígula). **EBC-**. **100,-**

---



**2223 Dupondio. Acuñada el 22 d.C.. AUGUSTO.** Anv.: DIVVS AVGVSTVS PATER. Cabeza radiada a izquierda. Rev.: PROVIDENT S. C. Altar. 11,35 grs. AE. Restitución de Tiberio.. Procedente de la colección Scipio. C-228; RIC-81; BMC-146. **MBC+**. **100,-**

---



**2224 Dupondio. Acuñada el 14-15 d.C.. AUGUSTO.** Anv.: DIVVS AVGVSTVS PATER. Cabeza radiada a izquierda.. Rev.: S. C. Trueno. 11,06 grs. AE. Restitución de Tiberio. (Algo limpiada).. C-249; RIC-1 (Div. Augusto). **EBC-/MBC+**. **100,-**

---



**2225 Denario. Acuñada el 27 a.C.-14 d.C. AUGUSTO.** Anv.: Cabeza descubierta de Augusto a izquierda. Rev.: Capricornio a derecha con timón, globo y cuerno de la Abundancia, debajo AVGVSTVS. 3,64 grs. AR. (Golpecitos). Pátina.. ESCASA. C-22; RIC-547b; BMC-307. **EBC-**. **250,-**

---



**2225A** Denario. Acuñada el 8 a.C. **AUGUSTO. LUGDUNUM (Lyon)**. Anv.: AVGVST(VS DIV)I. F. Cabeza laureada de Augusto a derecha. Rev.: (C. CAES.) AVGVS. F. Cayo Cesar galopando a derecha, detrás insignias militares y águila legionaria. 3,77 grs. AR. Pátina.. C-40; RIC-199; BMC-500. **MBC**.

**100,-**



**2226** Denario. Acuñada el 7-6 a.C.. **AUGUSTO. LUGDUNUM (Lyon)**. Anv.: CAESAR AVGVSTVS DIVI F. PATER PATRIAE. Cabeza laureada de Augusto a derecha. Rev.: (C. L.) CAESARES AVGVSTI. F. COS. DESIG. PRINC. IVVENT. Cayo y Lucio Césares en pie de frente, en medio sendos escudos, encima símpulo y lituo. 3,76 grs. AR. (Leves oxidaciones limpiadas, leves rayitas). Pátina oscura.. C-43; RIC-207; BMC-519. **EBC-**.

**120,-**



**2226A** Denario. Acuñada el 7-6 a.C.. **AUGUSTO. LUGDUNUM (Lyon)**. Rev.: C. L. CAESARES AVGVSTI. F. COS. DESIG. PRINC. IVVENT. Cayus y Lucius Césares en pie de frente, en medio sendos escudos, encima lituo y símpulo. 3,45 grs. AR. C-43c; RIC-210; BMC-540. **MBC+**.

**100,-**



**2227** Denario. Acuñada el 20-19 a.C.. **AUGUSTO. COLONIA PATRICIA**. Anv.: Cabeza descubierta de Augusto a derecha. Rev.: CAESAR AVGVSTVS. Dos árboles de laurel. 3,81 grs. AR. Ligerá pátina.. ESCASA. C-47; RIC-51; BMC-352. **EBC**.

**300,-**



**2228** Denario. Acuñada el 32-29 a.C. **OCTAVIO**. Anv.: Cabeza descubierta de Augusto a izquierda. Rev.: CAESAR - DIVI. F. Victoria a izquierda con palma y corona sobre globo. 3,75 grs. AR. Marca de cambista en anverso.. C-64; RIC-254b; BMC-603. **MBC-**.

**100,-**





- 2229 Denario. Acuñada el 36 a.C. AUGUSTO.** Anv.: IMP. CAESAR. DIVI. F. III VIR. ITER. R. P. C. Cabeza descubierta y barbada de Octavio a derecha. Rev.: COS. ITER. ET. TR. T. DESIG. Templo tetrástilo, en el frontón una estrella, en el pórtico estatua de Julio César, en el friso DIVO. IVI. 3,93 grs. AR. Pátina.. C-90; RIC-no cat; BMC-33; Cal-699; FFC-71. **MBC. 150,-**



- 2230 Denario. Acuñada el 29-27 a.C. AUGUSTO.** Anv.: Cabeza descubierta de Augusto a derecha. Rev.: IMP. CAESAR. Estatua de Augusto ornamentada. 3,73 grs. AR. (Marcas de cambista y hoja en anverso). Pátina.. C-114; RIC-269a; BMC-628. **MBC+/MBC. 150,-**



- 2231 Denario. Acuñada el 29-27 a.C. AUGUSTO.** Anv.: Busto laureado de Augusto a derecha, detrás haz de rayos. Rev.: Augusto sentado a izquierda sobre silla curul, con una victoria en sus manos, en el campo IMP. CAESAR. 3,48 grs. AR. C-116; Cal-699; FFC-91; RIC-270. **MBC. 150,-**



- 2232 Denario. Acuñada el 29-27 a.C. AUGUSTO.** Anv.: Cabeza laureada de Apolo a derecha. Rev.: IMP. CAESAR. Augusto con arado a derecha. 3,64 grs. AR. C-117, Cal-674; FFC-92, RIC-272. **MBC. 150,-**



- 2233 Lote 2 monedas Denario. Acuñadas el 29-27 a.C. AUGUSTO.** Anv.: Cabeza descubierta de Augusto a derecha. Rev.: Arco del Triunfo, surmontado por cuadriga de frente, guiada por Augusto. Leyenda en el friso: IMP. CAESAR y IMP. (DIVI. F.) CAE. SAR. Escudo. 3,55 grs. AR. A EXAMINAR.. C-123; FFC-98; RIC-267 y C-126; FFC-101; RIC-543a. **BC+ a MBC-. 150,-**



- 2234 Denario. Acuñada el 15-13 a.C. AUGUSTO. LUGDUNUM (Lyon).** Anv.: AVGVSTVS DIVI F. Cabeza descubierta de Augusto a derecha. Rev.: IMP. X. Dos soldados entregando rama de olivo a Augusto. 3,91 grs. AR. (Cabeza de Augusto ligeramente repintada).. C-133; RIC-165a; BMC-445. **MBC+.**

**250,-**



- 2235 Denario. Acuñada el 19 a.C.. AUGUSTO. COLONIA PATRICIA.** Anv.: CAESAR AVGVSTVS. Cabeza descubierta de Augusto a derecha. Rev.: OB. CIVIS. SERVATOS. Leyenda alrededor de corona de laurel. 3,58 grs. AR. Algo descentrada en reverso. (Leves oxidaciones, leves rayitas).. ESCASA. C-210; RIC-75a; BMC-330; FFC-159. **EBC-.**

**250,-**



- 2236 Denario. Acuñada el 19 a.C. AUGUSTO. COLONIA PATRICIA.** Anv.: CAESAR AVGVSTVS. Cabeza descubierta de Augusto a derecha. Rev.: SIGNIS S.P.Q.R. CL. V. RECEPTIS. Escudo con águila legionaria y estandarte. 3,51 grs. AR. (Pequeñas oxidaciones). Pátina oscura.. ESCASA. C-265; RIC-86a; BMC-417. **(EBC-).**

**400,-**



- 2237 Denario. Acuñada el 14-37 d.C.. TIBERIO.** Anv.: TI. CAESAR D(IVI AV)G. F. AVGVSTVS. Cabeza laureada a derecha. Rev.: PONTIF. MAXIM. Livia sentada a derecha. 3,51 grs. AR. (leves oxidaciones). Pátina algo oscura.. C-16; RIC-26; BMC-34. **EBC-/MBC+.**

**100,-**



- 2238 Denario. Acuñada el 14-37 d.C. TIBERIO.** Anv.: TI. CAESAR DIVI AVG. F. AVGVSTVS. Cabeza laureada de Tiberio a derecha. Rev.: PONTIF. MAXIM. Livia sentada a derecha en silla ornamentada. 3,77 grs. AR. C-16a; RIC-30; BMC-48. **MBC+.** **75,-**

**75,-**



**2239 Spintria. Tesserera erótica. Acuñada el 14-37 d.C. TIBERIO.** Anv.: Escena de cama. Rev.: Dentro de láurea XIII. 4,61 grs. AE. **BC+/MBC-**.

**100,-**



**2240 Tetradracma. Acuñada el 33-34 d.C. TIBERIO y AUGUSTO. ALEJANDRIA.** Anv.: Cabeza laureada de Tiberio a derecha, delante LK (año reinado 20), alrededor leyenda griega. Rev.: Cabeza radiada de Augusto a izquierda, alrededor leyenda griega. 13,40 grs. Ve. (Leves oxidaciones).. GIC-312 var; Se-1775. **EBC-**.

**125,-**



**2241 Sestercio. Acuñada el 41-42 d.C.. NERÓN DRUSO.** Anv.: NERO CLAVDIVS DRVSVS GERMANICVS IMP. Cabeza descubierta a izquierda.. Rev.: TI. CLAVDIVS CAESAR AVG. P. M. TR. P. IMP. S. C. Claudio sentado a izquierda, rodeado de armas.. 23,75 grs. Oricalko. (Leves oxidaciones).. Procedente de la colección Scipio. C-8; RIC-93. **MBC+**.

**100,-**



**2242 Dupondio. Acuñada el 41-42 d.C. ANTONIA.** Anv.: ANTONIA AVGVSTA. Busto descubierto a derecha. Rev.: (TI. CLAVDI)VS CAESAR AVG. P. M. TR. P. IMP. S.C. Claudio velado en pie a izquierda, con símpulo. 14,69 grs. AE. (Leves oxidaciones en reverso).. C-6; RIC-92 (de Claudio). **EBC-/MBC+**.

**100,-**



**2243 Cuadrante. Acuñada el 40 d.C.. CALIGULA.** Anv.: C. CAESAR DIVI AVG. PRON. AVG. S. C. Gorro frigio. Rev.: COS. DES. III PON. M. TR. P. III P. P. alrededor de R.C.C. 3,36 grs. AE. C-6; RIC-39. **EBC-**.

**60,-**



- 2244 Sestercio. Acuñada el 40-41 d.C.. CALÍGULA.** Anv.: C. CAESAR DIVI AVG. PRON. AVG. P. M. TR. P. IIII P. P. En exergo: PIETAS. Piedad sentada a izquierda con pátera. Rev.: DIVO AVG. S. C. Calígula en pie a izquierda en ceremonia de sacrificio frente a un templo hexástilo. 29,45 grs. AE. Acuñación parcialmente floja en la leyenda del anverso.. Ex Lanz - 22 Noviembre 1999, n. 195.. Procedente de la colección Scipio. C-11; RIC-51; BMC-69. **EBC.**

**500,-**



- 2245 Sestercio. Acuñada el 37 d.C. CALÍGULA.** Anv.: C. CAESAR AVG GERMANICVS PON. M. TR. POT. Cabeza laureada a izquierda. Rev.: S. P. Q. R. P. P. OB CIVES SERVATOS dentro de corona de hoja de roble. 26,39 grs. AE. (Leves oxidaciones superficiales). Bonita pátina oscura.. Procedente de la colección Scipio. C-24; RIC-37; BMC-38. **EBC.**

**600,-**



- 2246 Cuadrante. Acuñada el 42 d.C.. CLAUDIO.** Anv.: TI. CLAVDIVS CAESAR AVG. P. N. R. Mano portando una balanza. Rev.: PON. M. TR. P. IMP. COS. DES. IT. S. C.. 3,25 grs. AE. Procedente de la colección Scipio. C-71; RIC-85; BMC-174. **EBC.**

**30,-**



- 2247 As. Acuñada el 41 d.C.. CLAUDIO.** Anv.: TI. CLAVDIVS CAESAR AVG. P. M. TR. P. IMP. Busto a izquierda. Rev.: S. C. Minerva a derecha blandiendo jabalina. 12,06 grs. AE. Acuñación parcialmente floja en reverso.. BONITA PIEZA. Procedente de la colección Scipio. C-84 var. leyenda; RIC-100; BMC-149. **EBC+/EBC.**

**100,-**



- 2248 As. Acuñada el 41 d.C.. CLAUDIO.** Anv.: TI. CLAVDIVS CAESAR AVG. P. M. TR. P. IMP. P. P. Busto a izquierda. Rev.: S. C. Minerva a derecha blandiendo jabalina. 11,53 grs. AE. Bonito color.. BONITA PIEZA. Procedente de la colección Scipio. C-84; RIC-116; BMC-206/7. **EBC.**

**100,-**



**2249 Sestercio. Acuñada el 41 d.C. CLAUDIO.** Anv.: TI. CLAVDIVS CAESAR AVG. P. M. TR. P IMP. P. P. Cabeza laureada a derecha. Rev.: SPES AVGVSTA S. C. Spes avanzando a izquierda con flor en mano derecha. 28,26 grs. AE. (Oxidaciones).. C-85; RIC-115. **MBC-/BC+.**

**30,-**



**2250 Semis. Acuñada el 60-65 d.C.. NERÓN.** Anv.: NERO CAES. AVG. IMP. Cabeza laureada a derecha. Rev.: CERT. QVINQ. ROM. CON. S. C. Mesa de juego ornada de bajorrelieves, encima jarra, S y corona, debajo disco. 3,62 grs. AE. (Pequeñas oxidaciones). Pátina oscura.. C-58; RIC-401. **(EBC-).**

**70,-**



**2251 As. Acuñada 54-69 d.C.. NERÓN.** Anv.: IMP. NERO. CAESAR AVG. GERM. Cabeza laureada a derecha. Rev.: PACE. P. R. VBIQ. PARTA. IANVM. CLVSIT. - S.C. Templo de Jano cerrado con la puerta a izquierda. 11,35 grs. AE. (Leves oxidaciones superficiales en reverso).. Procedente de la colección Scipio. C-168; RIC-194; BMC-244. **EBC/EBC-.**

**100,-**



**2252 As. Acuñada el 66 d.C.. NERÓN.** Anv.: IMP. NERO CAESAR AVG. P. MAX TR.P. P. P. Cabeza descubierta a derecha con globo debajo. Rev.: S. C. Victoria en vuelo a izquierda con un escudo con S. P. Q. R.. 11,01 grs. AE. (Levisimas oxidaciones superficiales verdes en reverso).. MUY BELLO. Procedente de la colección Scipio. C-302; RIC-543; BMC-381. **EBC.**

**100,-**



**2253 As. Acuñada el 54-68 d.C. NERÓN.** Anv.: IMP. NERO CAESAR AVG. P. MAX. TR. P. P. P. Cabeza descubierta a derecha. Rev.: S. C. Victoria en vuelo a izquierda con un escudo con S. P. Q. R. 10,26 grs. AE. Pátina y leves oxidaciones limpiadas.. C-302; RIC-329. **EBC-.**

**80,-**





**2254 Dupondio. Acuñada el 66 d.C.. NERÓN. LUGDUNUM.** Anv.: IMP. NERO CAESAR AVG. P. MAX. TR. P. P. P. Cabeza laureada a derecha con globo debajo. Rev.: SECVRITAS AVGVSTI S.C. Seguridad sentada a derecha, delante altar. 15,26 grs. AE. Pátina marrón claro.. BONITO ANVERSO. Procedente de la colección Scipio. C-324; RIC-518; BMC-341. **EBC/MBC+.**

**100,-**



**2255 Sestercio. Acuñada el 54-68 d.C.. NERÓN.** Anv.: NERO CLAVD. CAESAR AVG. GER. P. M. TR. P. IMP. P. P. Cabeza laureada a derecha. Rev.: ANNONA AVGVSTI CERES S. C. Ceres sentada a izquierda, la Abundancia en pie ante ella, con el cuerno de Amaltea. 26,06 grs. AE. Pátina marrón claro.. Procedente de la colección Scipio. C-14; RIC-430; BMC-305. **MBC+.**

**200,-**



**2256 Sestercio. Acuñada el 54-68 d.C.. NERÓN.** Anv.: NERO CLAVD. CAESAR AVG. GER. P. M. TR. P. IMP. P. P. Cabeza laureada a derecha. Rev.: ANNONA AVGVSTI CERES S. C. Ceres sentada a izquierda, la Abundancia en pie ante ella, con el cuerno de Amaltea.. 30,29 grs. AE. (Oxidaciones). Pátina oscura.. C-14; RIC-73. **(MBC+).**

**200,-**



**2257 Sestercio. Acuñada el 54-68 d.C.. NERÓN. LUGDUNUM.** Anv.: IMP. NERO CAESAR AVG. P. MAX. TR. P. P. P. Cabeza laureada a derecha con globo debajo. Rev.: DECVRSIO S. C. Nerón galopando a derecha con lanza, seguido de soldado a caballo con estandarte. 26,24 grs. AE. MUY BELLO EJEMPLAR. Procedente de la colección Scipio. C-87; RIC-579; BMC-314. **EBC.**

**1000,-**



**2258 Sestercio. Acuñada el 54-68 d.C.. NERÓN. LUGDUNUM.** Anv.: NERO CLAVD. CAESAR AVG. GER. P. M. TR. P. IMP. P. P. Busto laureado a derecha con globo debajo. Rev.: ROMA S. C. Roma sentada a izquierda sobre coraza, con Victoria y parazonio. 27,22 grs. AE. (Leves manchitas verde blanquecino).. MAGNÍFICA PIEZA, RARA ASÍ. Procedente de la colección Scipio. C-261; RIC-442; BMC-324. **EBC+.**

**1000,-**



- 2259** **Áureo. Acuñada el 66-68 d.C.. NERÓN. ROMA y LUGDUNUM (Lyon).** Anv.: NERO CAESAR AVGVSTVS. Cabeza laureada de Nerón a derecha. Rev.: SALVS. La Salud sentada a izquierda con pátera. 7,06 grs. AU. (Rayitas).. C-313; RIC-52; XC-443. **MBC-**.

**1500,-**



- 2260** **As. Acuñada el 69 d.C.. VITELIO. TARRACO.** Anv.: A. VITELLIVS IMP. GERMAN. Cabeza laureada a izquierda. Rev.: FIDES EXERCITVVM S. C. Manos unidas. 11,35 grs. AE. ESCASA. Procedente de la colección Scipio. C-34; RIC-42; BMC-103. **MBC+/EBC-**.

**150,-**



- 2261** **Denario. Acuñada el 69 d.C.. VITELIO.** Anv.: A. VITELLIVS GERM. IMP. AVG. TR. P. Cabeza laureada de Vitelio a derecha. Rev.: (XV) VIR. SACR. FAC. Trípode con delfín arriba y cuervo debajo. 2,97 grs. AR. C-111; RIC-109; BMC-39. **MBC-/BC+**.

**50,-**



- 2262** **As. Acuñada el 74 d.C.. VESPASIANO.** Anv.: IMP. CAESAR VESP. AVG. COS. V CENS. Cabeza laureada a izquierda. Rev.: AEQVITAS AVGVST. S. C. Equidad en pie a izquierda. 12,04 grs. AE. Bonita pátina con restos de brillo original. Procedente de la colección Scipio. C-1; RIC-722; BMC-702. **EBC.**

**100,-**



- 2263** **As. Acuñada el 71-72 d.C.. VESPASIANO.** Anv.: IMP. CAESAR VESPASIAN. AVG. COS. IIII. Cabeza laureada a derecha con globo debajo. Rev.: S. C. Águila de frente sobre un globo. 10,47 grs. AE. (Levísimas oxidaciones superficiales). Procedente de la colección Scipio. C-481; RIC-747; BMC-822. **EBC-**.

**50,-**



**2264 Dupondio. Acuñada el 74 d.C.. VESPASIANO.** Anv.: IMP. CAES. VESP. AVG. P. M. T. P. COS. V CENS. Cabeza radiada a izquierda. Rev.: FELICITAS PVBLICA S. C. Felicidad en pie a izquierda con caduceo y cornucopia. 13,18 grs. AE. Procedente de la colección Scipio. C-152; RIC-716; BMC-698. **MBC+.**

**50,-**



**2265 Dupondio. Acuñada el 71 d.C.. VESPASIANO.** Anv.: IMP. CAESAR VESPASIAN. AVG. COS. IIII. Busto radiado a derecha. Rev.: FORTVNAE REDVCI S. C. Fortuna a izquierda con rama de olivo y cornucopia. 14,31 grs. AE. Procedente de la colección Scipio. C-187; RIC-1141. **MBC+.**

**50,-**



**2266 Denario. Acuñada el 78-79 d.C.. VESPASIANO.** Anv.: CAESAR VESPASIANVS AVG. Cabeza laureada a derecha. 3,58 grs. AR. (Leves oxidaciones en anverso). Pátina irregular en anverso).. C-28; RIC-131a; BMC-295. **EBC-/EBC.**

**100,-**



**2267 Denario. Acuñada el 75 d.C.. VESPASIANO.** Anv.: IMP. CAESAR VESPASIANVS AVG. Cabeza laureada a derecha. Rev.: PON. MAX. TR. P. COS. VI. Paz sentada a izquierda con ramo. 2,93 grs. AR. (Algo limpiada).. C-366; RIC-90. **EBC-/MBC+.**

**75,-**



**2268 Denario. Acuñada el 77-79 d.C.. TITO.** Anv.: T. CAESAR VESPASIANVS. Cabeza laureada a derecha. Rev.: ANNONA AVG. Annona sentada a izquierda. 3,08 grs. AR. (Hojitas en anverso). Pátina oscura.. C-17; RIC-V218; BMC-V319. **MBC+.**

**100,-**



**2269 As. Acuñada el 85 d.C.. DOMICIANO.** Anv.: IMP. CAES. DOMIT. AVG. GERM. COS. XV CENS. PER. P. P. Cabeza laureada a derecha. Rev.: MONETA AVGVSTI S. C. Moneda en pie a izquierda con cornucopia y balanza. 10,25 grs. AE. Pátina verde brillante.. Procedente de la colección Scipio. C-329; RIC-547; BMC-402. **EBC/EBC-.**

**50,-**



**2270 Sestercio. Acuñada el 87 d.C.. DOMICIANO.** Anv.: IMP. CAES. DOMIT. AVG. GERM. COS. XIII CENS. PER. P. P. Cabeza laureada a derecha. Rev.: S.C. Domiciano en caballo a derecha, golpeando con lanza a un germano. 25,54 grs. AE. (Levisimas oxidaciones). Pátina y color irregular con restos de brillo original. Ex Lanz - 22 Noviembre 1999, n. 384.. BELLA. Procedente de la colección Scipio. C-486; RIC-530; BMC-. **EBC-.**

**500,-**



**2271 Áureo. Acuñada el 76 d.C.. DOMICIANO.** Anv.: CAESAR AVG. F. DOMITIANVS. Cabeza laureada de Domiciano a derecha. Rev.: COS. IIII. Cuerno de la Abundancia lleno de frutas. 7,18 grs. AU. (Golpecitos).. C-46; RIC-237; XC-817. **MBC. 1500,-**



**2272 Cuadrante. Acuñada el 150 d.C.. DOMICIA.** Anv.: IMP. DOMIT. AVG. GERM. Busto a izquierda. Rev.: S. C. Cesto lleno de espigas. 2,08 grs. AR. (Oxidaciones).. RARA. C-15; RIC-432 (Domiciano). **(MBC).**

**35,-**



**2273 As. Acuñada el 96-98 d.C.. NERVA. SYRIA.** Anv.: IMP. CAESAR NERVA AVG. III COS. Cabeza laureada a derecha. Rev.: S.C. Dentro de corona, debajo ?. 14,51 grs. AE. Procedente de la colección Scipio. C-159; BMC-264. **MBC.**

**30,-**



**2274 Dupondio. Acuñada el 97 d.C.. NERVA.** Anv.: IMP. NERVA CAES. AVG. P. M. TR. P. COS. III P. P. Cabeza radiada a derecha. Rev.: FORTVNA AVGVST. S. C. Fortuna a izquierda con timón y cornucopia. 11,8 grs. AE. Color y brillo original.. BELLA. Procedente de la colección Scipio. C-62; RIC-61; BMC-93. **EBC.** **100,-**



**2275 Denario. Acuñada el 96 d.C.. NERVA.** Anv.: IMP. NERVA CAES. AVG. P. M. TR. P. COS. III. P. P. Cabeza laureada a derecha. Rev.: CONCORDIA EXERCITVM. Manos enlazadas. 3,37 grs. AR. C-20; RIC-14. **EBC-.** **120,-**



**2276 Semis. Acuñada el 116 d.C.. TRAJANO.** Anv.: IMP. CAES. NER. TRAIANO OPTIMO AVG. GERM. Busto radiado a derecha. Rev.: DAC. PARTHICO P. M. TR. POT. XX COS. VI P. P. S. C. dentro de láurea. 8,35 grs. AE. Procedente de la colección Scipio. C-123; RIC-645. **EBC/EBC-.** **50,-**



**2277 As. Acuñada el 103-111 d.C.. TRAJANO.** Anv.: IMP. CAES. NERVAE TRAIANO AVG. GER. DAC. P. M. TR. P. COS. V P. P. Busto laureado a derecha, con hombro izquierdo drapeado. Rev.: S. P. Q. R. OPTIMO PRINCIPI S. C. Águila legionaria entre dos estandartes. 11,1 grs. AE. (Oxidaciones superficiales). Pátina verde blanquecina.. Procedente de la colección Scipio. C-579; RIC-588; BMC-946. **MBC+.** **50,-**



**2278 As. Acuñada el 99 d.C.. TRAJANO.** Anv.: IMP. CAES. NERVA TRAIAN. AVG. GERM. P. M. Busto laureado a derecha. Rev.: TR. POT. COS. II S. C. Piedad en pie de frente, altar a sus pies. 11,13 grs. AE. (Levísima grieta en canto).. BONITA PIEZA. Procedente de la colección Scipio. C-613; RIC-392; BMC-724. **EBC-.** **100,-**





**2279 Dupondio. Acuñada el 103-111 d.C.. TRAJANO.** Anv.: IMP. CAES. NERVAE TRAIANO AVG. GER. DAC. P. M. TR. P. COS. V P. P. Cabeza radiada a derecha. Rev.: ARAB. ADQVIS. S. P. Q. R. OPTIMO PRINCIPI S. C. Arabia en pie a izquierda, camello a los pies. 14,07 grs. AE. (Oxidaciones limpiadas).. Procedente de la colección Scipio. C-36; RIC-467; BMC-919. **EBC-**.

**50,-**



**2280 Dupondio. Acuñada el 98-99 d.C.. TRAJANO.** Anv.: IMP. CAES. NERVA TRAIAN. AVG. GERM. P. M. Cabeza radiada a derecha. Rev.: TR. POT. COS. III P. P. S. C. Abundancia sentada a izquierda con cetro. 13,25 grs. AE. Procedente de la colección Scipio. C-595; RIC-382; BMC-719. **EBC/MBC+**.

**50,-**



**2281 Dupondio. Acuñada el 99-100 d.C.. TRAJANO.** Anv.: IMP. CAES. NERVA TRAIAN. AVG. GERM. P. M. Cabeza radiada a derecha. Rev.: TR. POT. COS. III P. P. S. C. Abundancia sentada a izquierda con cetro. 12,57 grs. AE. Pátina verde. Ex Lanz - 22 Noviembre 1999, n. 450.. BONITA PIEZA. Procedente de la colección Scipio. C-629; RIC-411; BMC-734. **EBC.**

**100,-**



**2282 Sestercio. Acuñada el 103-111 a.C.. TRAJANO.** Anv.: IMP. CAES. NERVAE TRAIANO AVG. GER. DAC. P. M. TR. P. COS. V P. P. Busto laureado a derecha, paludamento en hombro izquierdo. Rev.: S. P. Q. R. OPTIMO PRINCIPI S.C. Roma sentada a izquierda, sobre una coraza y escudos, sosteniendo Victoria y lanza; el pie derecho posado sobre coraza y el izquierdo sobre una ¿cabeza?. 25,78 grs. AE. Pátina oscura.. C-391 var.. **EBC-**.

**300,-**



**2283 Sestercio. Acuñada el 103-117 a.C.. TRAJANO.** Anv.: IMP. CAES. NERVAE TRAIANO AVG. GER. DAC. P. M. TR. P. COS. V. P. P. Busto laureado a derecha. Rev.: S. P. Q. R. OPTIMO PRINCIPI S. C. Abundancia en pie a izquierda con espigas y cornucopia. 23,65 grs. AE. (Leves oxidaciones limpiadas). Pátina oscura.. C-474 variante sin modio. **MBC+**.

**300,-**



**2284** **Áureo. Acuñada el 114-117 d.C.. TRAJANO.** Anv.: IMP. CAES. NER. TRAIANO OPTIMO AVG. GER. DAC. Busto laureado y drapeado de Trajano a derecha. Rev.: SALVS AVG. P. M. TR. P. COS. VI. P. P. S.P.Q.R. La Salud sentada a izquierda alimentando a una serpiente enroscada en altar. 7,17 grs. AU. (Rayita en anverso).. ESCASA. C-331 (Busto corazado); RIC-368 (Busto corazado); XC-1086. **MBC.**

**2000,-**



**2285** **Sestercio. Acuñada el 134-138 d.C.. ADRIANO.** Anv.: HADRIANVS AVG. COS. III P. P. Cabeza laureada a derecha. Rev.: AEQVITAS AVG. S. C. Equidad en pie a izquierda con balanza y cetro. 30,31 grs. AE. (Pequeña grieta a las 4h). Pátina.. BONITA PIEZA. Procedente de la colección Scipio. C-123; RIC-743. **EBC-.**

**500,-**



**2286** **Sestercio. Acuñada el 118 d.C.. ADRIANO.** Anv.: IMP. CAESAR TRAIANVS HADRIANVS AVG. Busto laureado a derecha con hombro izquierdo drapeado. Rev.: PONT. MAX. TR. POT. COS. DES. III. En exergo ANNONA AVG. Abundancia en pie a izquierda con dos espigas y cornucopia, modio a sus pies. 18,87 grs. AE. (Cospel faltado en parte debido a oxidaciones, con rayitas y graffittis en el campo).. Procedente de la colección Scipio. C-180 var. (sólo laureado); RIC-560; BMC-1143. **(EBC+).**

**300,-**



**2287** **Sestercio. Acuñada el 118 d.C.. ADRIANO.** Anv.: IMP. CAESAR TRAIANVS HADRIANVS AVG. Busto laureado a derecha. Rev.: FORT. RED. S. C. PONT. MAX. TR. POT. COS. II. Fortuna sentada a izquierda con timón y cornucopia. 29,02 grs. AE. (Leves oxidaciones en canto).. Procedente de la colección Scipio. C-756; RIC-551a; BMC-1130. **EBC/EBC-.**

**300,-**



**2288** **Sestercio. Acuñada el 119-122 d.C.. ADRIANO.** Anv.: IMP. CAESAR TRAIANVS HADRIANVS AVG. Busto laureado a derecha con hombro izquierdo drapeado. Rev.: PONT. MAX. TR. POT. COS. III S. C. Felicidad en pie a izquierda. 30,34 grs. AE. Acuñación parcialmente floja en leyenda del reverso. (Levisima grieta a la 1h).. MAGNÍFICO EJEMPLAR. Procedente de la colección Scipio. C-1192; RIC-563a; BMC-1152. **SC/SC-.**

**1000,-**



- 2289 Denario. Acuñada el 136 d.C.. SABINA.** Anv.: SABINA AVGVSTA. Busto diademado a derecha. Rev.: CONCORDIA AVG. Concordia en pie a izquierda con patera y cornucopia. 2,91 grs. AR. Pátina oscura irregular.. C-3a; RIC-2571; BMC-929 (Adriano). **MBC.**

30,-



- 2290 Dupondio. Acuñada el 148-149 d.C.. ANTONINO PÍO.** Anv.: ANTONINVS AVG. PIVS P. P. TR. P. XII. Cabeza radiada a derecha. Rev.: COS. IIII S. C. Equidad estante a izquierda con balanza y cornucopia. 12,77 grs. AE. Pátina verde brillante.. Procedente de la colección Scipio. C-233; RIC-858; BMC-1831. **MBC+/EBC-.**

50,-



- 2291 Sestercio. Acuñada el 143-144 d.C.. ANTONINO PÍO.** Anv.: ANTONINVS AVG. PIVS P. P. Cabeza laureada a derecha. Rev.: IMP. II TR. POT. COS. III S. C. Victoria en vuelo a derecha con trofeo. 28,8 grs. AE. (Oxidaciones).. Procedente de la colección Scipio. C-417; RIC-715. **EBC-.**

100,-



- 2292 Sestercio. Acuñada el 140-144 d.C.. ANTONINO PÍO.** Anv.: ANTONINVS AVG. PIVS P. P. TR. P. COS. III. Busto laureado a derecha. Rev.: OPI AVG. S. C. Fuerza sentada a izquierda con cetro. 21,63 grs. AE. Leyenda del reverso poco visible. (Ligeras oxidaciones).. C-569; RIC-612; BMC-1258. **MBC-.**

30,-



- 2293 Denario. Acuñada el 161 d.C.. ANTONINO PÍO.** Anv.: DIVVS ANTONINVS. Busto descubierto a derecha. Rev.: DIVO PIO. Antonino sentado a izquierda con ramo de laurel y cetro. 3,17 grs. AR. C-352; RIC-442 (Marco Aurelio). **MBC+.**

100,-



**2294 Denario. Acuñada el 141 d.C.. FAUSTINA MADRE.** Anv.: DIVA FAVSTINA. Busto a derecha. Rev.: AETERNITAS. Providencia en pie a izquierda con globo y timón. 3,28 grs. AR. C-6; RIC-348; BMC-360. **EBC-.**

**125,-**



**2295 Denario. Acuñada el 141 d.C.. FAUSTINA MADRE.** Anv.: DIVA FAVSTINA. Busto a derecha. Rev.: AVGVSTA. Ceres en pie a izquierda con velo, portando dos espigas y antorcha. 3,56 grs. AR. C-78; RIC-360; BMC-408. **EBC-.**

**125,-**



**2296 Denario. Acuñada el 141 d.C.. FAUSTINA MADRE.** Anv.: DIVA FAVSTINA. Busto desnudo a derecha. Rev.: CONSECRATIO. Pavo Real en marcha a derecha. 2,99 grs. AR. (Levísimas oxidaciones).. C-175; RIC-384; BMC-473. **EBC-/MBC+.**

**90,-**



**2297 Denario. Acuñada el 141 d.C.. FAUSTINA MADRE.** Anv.: DIVA FAVSTINA. Busto velado a derecha. Rev.: CONSECRATIO. Pavo Real en marcha a derecha. 3,13 grs. AR. Pátina oscura.. C-176; RIC-384; BMC-476. **EBC.**

**150,-**



**2298 Sestercio. Acuñada el 140-144 d.C.. MARCO AURELIO.** Anv.: AVRELIVS CAESAR AVG. P. II F. COS. Cabeza descubierta a derecha. Rev.: PIETAS AVG. Instrumentos sacerdotales, cuchillo, aspérgilo, praeferículo, lituo y símpulo. 21,27 grs. AE. Procedente de la colección Scipio. C-454; RIC-1234; BMC-1405. **MBC+/EBC-.**

**300,-**



**2299 Denario. Acuñada el 156-175 d.C.. FAUSTINA HIJA.** Anv.: FAVSTINA AVGVSTA. Busto a derecha. Rev.: SAECVLI FELICIT. Dos niños en trono. 3,61 grs. AR. C-191; RIC-712 (M. Aurelio); BMC-139 (M. Aurelio). **EBC.**

**100,-**



**2300 Denario. Acuñada el 156-175 d.C.. FAUSTINA HIJA.** Anv.: FAVSTINA AVGVSTA. Busto a derecha. Rev.: SALVS. Salud en pie a izquierda con cetro y dando de comer a una serpiente. 3,22 grs. AR. C-197; RIC-715 (M. Aurelio); BMC-141 (M. Aurelio). **EBC-.**

**80,-**



**2301 Sestercio. Acuñada el 161-169 d.C.. LUCIO VERO.** Anv.: IMP. CAES. L. AVREL. VERVS AVG. Cabeza descubierta a derecha. Rev.: TR. POT. III COS. II S. C. FORT. RED. Fortuna sentada a izquierda con timón y cornucopia. 28,19 grs. AE. Preciosa pátina con brillo original. Ex Lanz - 22 Noviembre 1999, n. 643.. MAGNÍFICO EJEMPLAR. Procedente de la colección Scipio. C-94; RIC-1345 (Marco Aurelio); BMC-1053 (Marco Aurelio). **SC-.**

**1000,-**



**2302 Denario. Acuñada el 168-169 d.C.. LUCIO VERO.** Anv.: DIVVS VERVS. Cabeza descubierta a derecha. Rev.: CONSECRATIO. Cuadriga encima de pira funeraria. 3,26 grs. AR. C-58; RIC-596b; BMC-505. **EBC-/MBC+.**

**100,-**



**2303 Denario. Acuñada el 180-183. CÓMODO.** Anv.: M. COMMVDVS ANTONINVS AVG. Busto a derecha. Rev.: TR. P. VII. IMP. V. COS. III. P. P. Salud a izquierda alimentando serpiente. 2,64 grs. AR. C-845; RIC-45; BMC-94. **EBC-.**

**75,-**





- 2304 Denario. Acuñada el 177-182 d.C.. CRISPINA.** Anv.: CRISPINA AVGVSTA. Busto a derecha. Rev.: CERES. Ceres en pie a izquierda con espigas y antorcha. 3,63 grs. AR. C-1; RIC-276 (Cómodo); BMC-33 (Cómodo). **EBC-/MBC+.** **90,-**



- 2305 Denario. Acuñada el 182 d.C.. CRISPINA.** Anv.: CRISPINA AVGVSTA. Busto drapeado a derecha. Rev.: IVNO. Juno en pie a izquierda, a sus pies pavo real. 2,56 grs. AR. C-21; RIC-283 (Cómodo); BMC-41 (Cómodo). **EBC-.** **100,-**



- 2306 Sestercio. Acuñada el 193 d.C.. DIDIO JULIANO.** Anv.: IMP. CAES. M. DID. SEVER. IVLIAN. AVG. Busto laureado a derecha. Rev.: P. M. TR. P. COS. S. C. La Fortuna en pie a izquierda, con timón y cornucopia. 18,11 grs. AE. (Levisimas oxidaciones).. MUY RARA. C-12. **MBC.** **500,-**



- 2307 Sestercio. Acuñada el 193 d.C.. MANLIA ESCANTILA.** Anv.: MANL. SCANTILLA AVG. Busto a derecha. Rev.: (IVNO RE)GINA S. C. Juno en pie a izquierda, pavo real a sus pies. 17,55 grs. AE. C-4. **BC+/BC.** **60,-**



- 2308 Sestercio. Acuñada el 194-195 d.C.. CLODIO ALBINO.** Anv.: (D. CLOD. SEPT.) ALBIN. CAES. Busto descubierto a derecha. Rev.: (CONCORDIA) S. C. Concordia sentada a izquierda. 19,10 grs. AE. MUY ESCASA. C-7. **BC+.** **60,-**



- 2309 Denario. Acuñada el 194-195 d.C.. CLODIO ALBINO.** Anv.: D. CLOD. SEPT. ALBIN. CAES. Cabeza descubierta a derecha. Rev.: (C)OS. II. Esculapio en pie a izquierda dando de comer a una serpiente. 3,71 grs. AR. C-9; RIC-2; BMC-88. **MBC+.**

150,-



- 2310 Denario. Acuñada el 202-210 d.C.. SEPTIMIO SEVERO.** Anv.: SEVERVS PIVS AVG. Cabeza laureada a derecha. Rev.: INDVLGENTIA AVGG. IN CARTH. Diosa Celeste sentada sobre un león rampante a derecha. 2,92 grs. AR. Pátina.. C-222; RIC-266. **EBC/EBC-.**

100,-



- 2311 Denario. Acuñada el 202 d.C.. SEPTIMIO SEVERO.** Anv.: SEVERVS PIVS AVG. Cabeza laureada a derecha. Rev.: PART. MAX. P. M. TR. P. VIII. Dos cautivos sentados al pie de un trofeo. 3,56 grs. AR. Restos de brillo original.. C-370; RIC-176; BMC-256-9. **EBC.**

60,-



- 2312 Antoniniano. Acuñada el 217 d.C.. JULIA DOMNA.** Anv.: IVLIA PIA FELIX AVG. Busto drapeado a derecha. Rev.: VENVS GENETRIX. Venus sentada a izquierda. 4,64 grs. AR. Pátina irisada.. C-211; RIC-22 (Caracalla); BMC-388 (Caracalla). **EBC-.**

100,-



- 2313 Denario. Acuñada el 196-211 d.C.. JULIA DOMNA.** Anv.: IVLIA AVGVSTA. Busto drapeado a derecha. Rev.: HILARITAS. Hilaridad en pie con larga palma y cornucopia. 3,38 grs. AR. (Cospel algo irregular).. C-72; RIC-639 (Septimio Severo); BMC-600 (Septimio Severo). **EBC+/EBC.**

100,-



- 2314 Denario. Acuñada el 196-211 d.C. JULIA DOMNA.** Anv.: IVLIA AVGVSTA. Busto a derecha. Rev.: SAECVLI FELICITAS. Isis en pie a derecha con el pie sobre una quilla, acunando al niño Horus. AR. C-174; RIC-577 (Septimio Severo); BMC-75 (Septimio Severo). **EBC-**.

**50,-**



- 2315 Antoniniano. Acuñada el 215 d.C.. CARACALLA.** Anv.: ANTONINVS PIVS AVG. GERM. Busto radiado a derecha. Rev.: P. M. TR. P. XVIII COS. IIII P. P. Júpiter en pie a derecha con cetro y rayo. 5,10 grs. AR. C-279; RIC-258; BMC-110. **EBC-**. **75,-**



- 2316 Denario. Acuñada el 210-213 d.C.. CARACALLA.** Anv.: ANTONINVS PIVS AVG. BRIT. Busto adulto a derecha. Rev.: MARTI PACATORI. Marte en pie apoyado en escudo. 3,71 grs. AR. Acuñación algo irregular en la leyenda del reverso. Preciosa pátina oscura con brillo original.. BONITA PIEZA. C-149; RIC-222; BMC-81. **SC-/EBC+**.

**50,-**



- 2317 Denario. Acuñada el 210-213 d.C.. CARACALLA.** Anv.: ANTONINVS PIVS AVG. BRIT. Busto adulto a derecha. Rev.: MARTI PROPUGNATORI. Marte a izquierda con trofeo. 2,66 grs. AR. Brillo original.. BELLA. C-150; RIC-223; BMC-87. **SC-**. **50,-**



- 2318 Denario. Acuñada el 212 d.C.. CARACALLA.** Anv.: ANTONINVS PIVS AVG. BRIT. Cabeza laureada a derecha. Rev.: P. M. TR. P. XV. COS. III. P. P. Hércules en pie a izquierda con maza y rama de olivo. 3,57 grs. AR. Restos de brillo original, pátina.. C-196; RIC-192; BMC-35. **EBC+**.

**100,-**



**2319 Denario. Acuñada el 210-213 d.C.. CARACALLA.** Anv.: ANTONINVS PIVS AVG. BRIT. Busto adulto a derecha. Rev.: PROVIDENTIAE DEORVM. Providencia en pie a izquierda. 3,25 grs. AR. (Pequeña hojita en reverso a las 12h). Pleno brillo original.. BELLA. C-529; RIC-227; BMC-99. **SC.**

**50,-**



**2320 Denario. Acuñada el 199-201 d.C.. CARACALLA.** Anv.: ANTONINVS AVGVSTVS. Busto adolescente a derecha. Rev.: SECVRIT. ORBIS. Seguridad sentada en trono. 4,18 grs. AR. Leve pátina.. C-573a; RIC-44; BMC-p.187. **EBC.**

**50,-**



**2321 Denario. Acuñada el 202-212 d.C.. PLAUTILLA.** Anv.: PLAVTILLA AVGVSTA. Busto de Plautilla a derecha. Rev.: CONCORDIA FELIX. Caracalla y Plautilla en pie frente a frente dándose la mano. 3,31 grs. AR. Restos de brillo original, pátina.. C-12; RIC-365a (Caracalla); BMC-419. **EBC/MBC+.**

**90,-**



**2322 Denario. Acuñada el 202-212 d.C.. PLAUTILLA.** Anv.: PLAVTILLA AVGVSTA. Busto de Plautilla a derecha. Rev.: VENVS VICTRIX. Venus a izquierda, cupido delante. 3,35 grs. AR. (Pequeñas oxidaciones).. C-25; RIC-369 (Caracalla); BMC-429 (Caracalla). **EBC-/MBC+.**

**50,-**



**2323 Denario. Acuñada el 199-202 d.C.. GETA.** Anv.: P. SEPT. GETA. CAES. PONT. Busto infantil a derecha. Rev.: PRINC. IVVENTVTIS. Geta en pie a izquierda, detrás trofeo. 3,36 grs. AR. Restos de brillo original, pátina.. C-157b; RIC-18; BMC-234. **EBC+/EBC-.**

**75,-**



**2324 Lote 2 monedas Denario. Acuñada el 199-209 d.C.. GETA.** Anv.: P. SEPTIMIUS GETA CAES. Busto descubierto a derecha y P. SEPT. GETA CAES. PONT. Busto infantil a derecha. Rev.: PROVID. DEORVM. Providencia en pie a izquierda, a sus pies globo y SECVRIT. IMPERII. Seguridad sentada a izquierda. AR. Pátina.. C-170, 183a; RIC-51, 240. **EBC/EBC- y EBC-**.

**100,-**



**2325 Denario. Acuñada el 200-202 d.C.. GETA.** Anv.: P. SEPT. GETA CAES. PONT. Busto a derecha con cabeza descubierta. Rev.: VICT. AETERN. Victoria en vuelo a izquierda con rama y escudo. 3,09 grs. AR. Pátina.. C-206; RIC-S723. **EBC/EBC+**.

**90,-**



**2326 Denario. Acuñada el 217-218 d.C.. MACRINO.** Anv.: IMP. C. M. OPEL. SEV. MACRINVS AVG. Busto laureado a derecha. Rev.: FELICITAS TEMPORVM. Felicidad en pie a izquierda con caduceo largo y cornucopia. 3,45 grs. AR. Pátina.. C-15; RIC-60; BMC-63. **EBC/EBC-**.

**120,-**



**2327 Denario. Acuñada el 217-218 d.C.. MACRINO.** Anv.: IMP. C. M. OPEL. SEV. MACRINVS AVG. Busto laureado a derecha. Rev.: IOVI. CONSERVATORI. Júpiter en pie a izquierda con cetro y rayo. 3,05 grs. AR. (Levisimas oxidaciones). Pátina oscura.. C-37; RIC-76; BMC-20. **MBC+**.

**90,-**



**2328 Denario. Acuñada el 217-218 d.C.. MACRINO.** Anv.: IMP.C. M. OPEL.SEV. MACRINVS AVG. Busto laureado a derecha. Rev.: PROVIDENTIA DEORVM. Providencia en pie a izquierda con vara y cornucopia, a sus pies un globo. 2,66 grs. AR. Pátina con leves restos de brillo original.. C-108; RIC-80; BMC-75. **EBC-**.

**90,-**





**2329 Tetradracma. Acuñada el 217-218 d.C.. MACRINO. CARRHAE, MESOPOTAMIA.** Anv.: Busto radiado a derecha, alrededor leyenda griega. Rev.: Aguila a izquierda, con cabeza portando laurea a derecha, en campo estrella, entre las piernas creciente. Alrededor leyenda griega. 11,51 grs. Ve. GIC-2973; BMC-20.199. **EBC-/MBC+.**

**50,-**



**2330 Denario. Acuñada el 219-220 d.C.. HELIOGÁBALO.** Anv.: IMP. ANTONINVS AVG. Busto laureado a derecha. Rev.: LAETITIA PVBL. Alegría en pie a izquierda. 3,19 grs. AR. Restos de brillo original.. C-70a; RIC-95; BMC-147. **EBC.**

**100,-**



**2331 Denario. Acuñada el 220-222 d.C.. HELIOGÁBALO.** Anv.: IMP. ANTONINVS PIVS AVG. Busto laureado a derecha. Rev.: PAX AVGVSTI. Paz en marcha a izquierda. 2,55 grs. AR. Restos de brillo original.. C-120; RIC-125; BMC-223. **EBC+.**

**75,-**



**2332 Denario. Acuñada el 219 d.C.. JULIA PAULA.** Anv.: IVLIA PAVLA. Busto a derecha. Rev.: CONCORDIA. Concordia sentada a izquierda. 3,09 grs. AR. (Leves oxidaciones limpiadas).. C-6a; RIC-211 (Heliogábalo); BMC- 172 (Heliogábalo). **(EBC-).**

**60,-**



**2333 Denario. Acuñada el 222 d.C.. JULIA SOEMIAS.** Anv.: IVLIA SOAEMIAS AVG. Busto a derecha. Rev.: VENVS CAELESTIS. Venus en pie a izquierda. 3,02 grs. AR. Brillo original.. C-8; RIC-241; BMC-45. **SC.**

**100,-**



- 2334 Sestercio. Acuñada el 223 d.C.. JULIA MAESA.** Anv.: IVLIA MAESA AVGVSTA. Busto a derecha. Rev.: PIETAS AVG. S. C. La Piedad en pie a izquierda, alzando la diestra y sosteniendo caja de perfumes; altar encendido delante. 19,70 grs. AE. ESCASA. C-31. **MBC/MBC-**.

60,-



- 2335 Antoniniano. Acuñada el 223 d.C.. JULIA MAESA.** Anv.: IVLIA MAESA AVG. Busto a derecha. Rev.: PIETAS AVG. Piedad en pie a izquierda. 5,16 grs. AR. C-30. **EBC-**.

90,-



- 2336 Denario. Acuñada el 223 d.C.. JULIA MAESA.** Anv.: IVLIA MAESA AVG. Busto a derecha. Rev.: SAECVLI FELICITAS. Felicidad en pie a izquierda con pátera y caduceo, a sus pies altar. 2,44 grs. AR. (Oxidaciones limpiadas). Pátina.. C-45; RIC-271 (Heliogábalo); BMC-79 (Heliogábalo). **(EBC-/MBC+)**.

50,-



- 2337 Sestercio. Acuñada el 231-235 d.C.. ALEJANDRO SEVERO.** Anv.: IMP. ALEXANDER PIVS AVG. Busto laureado a derecha. Rev.: MARS VLTOR. Marte en marcha a derecha con lanza y escudo. 23,71 grs. AE. (Pequeñas oxidaciones).. C-163. **(MBC+)**.

60,-



- 2338 Antoniniano. Acuñada el 250-251 d.C. ALEJANDRO SEVERO..** Anv.: DIVO ALEXANDRO. Busto radiado a derecha. Rev.: CONSECRATIO. Águila. 3,45 grs. AR. Restitución de Trajano Decio. (Cospel algo ovalado).. ESCASA. C-599; RIC-97. **EBC-/MBC.**

90,-



**2339** Denario. Acuñada el 231-235 d.C.. **ALEJANDRO SEVERO**. Anv.: IMP. ALEXANDER PIVS AVG. Busto laureado a derecha. Rev.: MARS VLTOR. Marte en marcha a derecha. 3,04 grs. AR. Brillo original con bonita pátina dorada en reverso.. C-161a; RIC-246; BMC-833. **EBC+/EBC**.

**50,-**



**2340** Denario. Acuñada el 222-228 d.C.. **ALEJANDRO SEVERO**. Anv.: IMP. C. M. AVR. SEV. ALEXAND. AVG. Busto laureado a derecha. Rev.: P. M. TR. P. COS. P. P. Salud sentada a izquierda dando de comer a una serpiente. 3,28 grs. AR. Pátina.. C-218; RIC-14; BMC-34. **EBC+/EBC**.

**70,-**



**2341** Denario. Acuñada el 228-231 d.C.. **ALEJANDRO SEVERO**. Anv.: IMP. SEV. ALEXAND. AVG. Cabeza laureada a derecha. Rev.: P. M. TR. P. VII COS. II P. P. Marte en marcha a derecha. 3,31 grs. AR. Brillo original, leve pátina en reverso.. C-333b; RIC-82. **SC-**.

**100,-**



**2342** Denario. Acuñada el 228-231 d.C.. **ALEJANDRO SEVERO**. Anv.: IMP. SEV. ALEXAND. AVG. Cabeza laureada a derecha. Rev.: P. M. TR. P. VIII COS. III P. P. Sol en pie a izquierda. 3,71 grs. AR. Pleno brillo original.. BELLO EJEMPLAR. C-391; RIC-102; BMC-631. **SC**.

**50,-**



**2343** Denario. Acuñada el 231-235 d.C.. **ALEJANDRO SEVERO**. Anv.: IMP. ALEXANDER PIVS AVG. Busto laureado a derecha. Rev.: PROVIDENTIA AVG. Providencia en pie a izquierda. 3,86 grs. AR. Pleno brillo original con bonita pátina dorada en reverso.. BONITA PIEZA. C-501; RIC-205; BMC-875. **SC-/EBC+**.

**50,-**



**2344 Denario. Acuñada el 222-228 d.C.. ALEJANDRO SEVERO.** Anv.: IMP. C. M. AVR. SEV. ALEXAND. AVG. Busto laureado a derecha. Rev.: VICTORIA AVG. Victoria avanzando a izquierda. 3,49 grs. AR. Brillo original.. C-564; RIC-180; BMC-269. **SC-/SC.**

**50,-**



**2345 Áureo. Acuñada el 233 d.C.. ALEJANDRO SEVERO.** Anv.: IMP. ALEXANDER PIVS AVG. Busto laureado y drapeado de Alejandro Severo a derecha. Rev.: P. M. TR. P. XII COS. III P. P. Sol radiado caminando a izquierda levantando su mano derecha y con látigo en su mano izquierda. 7,11 grs. AU. MUY ESCASA. C-439; RIC-119; XC-3127. **MBC+.**

**2000,-**



**2346 Denario. Acuñada el 225-226 d.C.. ORBIANA.** Anv.: SALL. BARBIA ORBIANA AVG. Busto diademado a derecha. Rev.: CONCORDIA AVGG. Concordia sentada a izquierda con pátera y cornucopia. 2,95 grs. AR. (Oxidaciones en reverso). Pátina en reverso.. C-1; RIC-319 (Alejandro Severo); BMC-287-90 (Alejandro Severo). **EBC/EBC-.**

**120,-**



**2347 Sestercio. Acuñada el 235 d.C.. JULIA MAMAEA.** Anv.: IVLIA MAMAEA AVG. Busto diademado y drapeado a derecha. Rev.: FELIC(ITAS) PVBLICA S. C. Felicidad en pie cabeza a izquierda con caduceo y reposando en una columna. 27,78 grs. AE. (Leves oxidaciones). Pátina irregular.. Procedente de la colección Scipio. C-21; RIC 676 (Alejandro Severo); BMC-487. **(EBC/EBC-).**

**150,-**



**2348 Sestercio. Acuñada el 235 d.C.. JULIA MAMAEA.** Anv.: IVLIA MAMAEA AVGVSTA. Busto diademado a derecha. Rev.: VESTA S. C. Vesta en pie a izquierda con cetro y paladión. 19,37 grs. AR. (Pequeñas oxidaciones). Pátina verde.. C-83. **(EBC-).**

**150,-**



**2349 Denario. Acuñada el 235 d.C.. JULIA MAMAEA.** Anv.: IVLIA MAMAEA AVG. Busto diademado de Julia Mamaea a derecha. Rev.: FELICITAS PVBLICA. Felicidad estante a izquierda. 3,07 grs. AR. C-17; RIC-335; BMC-483. **MBC+.** **30,-**



**2350 Denario. Acuñada el 235 d.C.. JULIA MAMAEA.** Anv.: IVLIA MAMAEA AVG. Busto diademado a derecha. Rev.: IVNO CONSERVATRIX. Juno en pie a izquierda. 2,71 grs. AR. C-35; RIC-343 (Alejandro Severo); BMC-43-8 (Alejandro Severo). **EBC+.** **50,-**



**2351 Tetradracma. Acuñada el 231 d.C.. JULIA MAMAEA. ALEJANDRIA?.** Anv.: Busto de Julia Mamaea diademado a derecha alrededor leyenda griega. Rev.: Marte o Roma en atuendo militar a izquierda sosteniéndose la capa y una lanza, con la mano alzada. En campo LIA (Año reinado 11 de Alej. Severo). 11,52 grs. Ve. Pátina oscura.. **MBC+.** **50,-**



**2352 Sestercio. Acuñada el 236-238 d.C.. MAXIMINO I.** Anv.: MAXIMINVS PIVS AVG. Busto laureado a derecha. Rev.: PAX AVGVSTI S. C. Paz en pie a izquierda con cetro y rama. 22,77 grs. AE. (Leves oxidaciones en reverso).. C-38 var. leyenda anverso. **MBC+.** **75,-**



**2353 Denario. Acuñada el 235-238 d.C.. MAXIMINO I.** Anv.: IMP. MAXIMINVS PIVS AVG. Busto laureado a derecha. Rev.: FIDES MILITVM. Fidelidad en pie entre estandartes. 2,99 grs. AR. Restos de brillo original.. C-7; RIC-7a; BMC-1. **EBC+.** **75,-**





**2354 Denario. Acuñada el 235-238 d.C.. MAXIMINO I.** Anv.: IMP. MAXIMINVS PIVS AVG. Busto laureado a derecha. Rev.: PAX AVGVSTI. Paz en pie a izquierda. 3,35 grs. AR. Acuñación algo floja en reverso. Pleno brillo original.. C-31; RIC-12; BMC-5-6. **SC/SC-**.

50,-



**2355 Denario. Acuñada el 235-238 d.C.. MAXIMINO I.** Anv.: MAXIMINVS PIVS AVG. GERM. Busto laureado a derecha. Rev.: PAX AVGVSTI. Paz en pie a izquierda. 2,81 grs. AR. Acuñación algo floja en reverso. (Levísimas manchitas en reverso). Bonito tono con leves restos de brillo original.. C-37; RIC-19; BMC-144. **SC-/EBC.**

50,-



**2356 Denario. Acuñada el 235-238 d.C.. MAXIMINO I.** Anv.: IMP. MAXIMINVS PIVS AVG. Busto laureado a derecha. Rev.: VICTORIA AVG. Victoria en pie a derecha. 2,6 grs. AR. Acuñación algo irregular en la leyenda del reverso. Pleno brillo original.. C-99a; RIC-16; BMC-105. **SC.**

50,-



**2357 Denario. Acuñada el 235-238 d.C.. MAXIMINO I.** Anv.: IMP. MAXIMINVS PIVS AVG. Busto laureado a derecha. Rev.: VICTORIA AVG. Victoria en pie a derecha. 3,49 grs. AR. Ligerá pátina con leves restos de brillo original.. C-99; RIC-16; BMC-25. **EBC+/EBC.**

50,-



**2358 Sestercio. Acuñada el 235-236 d.C.. PAULINA.** Anv.: DIVA PAVLINA. Busto velado y drapeado a derecha. Rev.: CONSECRATIO S. C. Paulina con cetro a izquierda, sobre pavo real. 21,25 grs. AE. Procedente de la colección Scipio. C-3; RIC-3 (Maximino); BMC-129 (Maximino). **MBC+.**

200,-



- 2359** Denario. Acuñada el 235-236 d.C.. **PAULINA**. Anv.: DIVA PAVLINA. Busto velado a derecha. Rev.: CONSECRATIO. Pavo real de frente con la cola desplegada. 1,95 grs. AR. Cospel faltado (Pequeñas oxidaciones).. C-1; RIC-1. **(MBC)**. **90,-**



- 2360** Sestercio. Acuñada el 236-238 d.C.. **MÁXIMO**. Anv.: MAXIMVS CAES. GERM. Busto a derecha. Rev.: PRINCIPI IVVENTVTIS. Máximo en pie a izquierda con vara y lanza, a derecha dos estandartes. 17,96 grs. AE. Pátina oscura.. C-12; RIC-9; BMC-123. **MBC/MBC+**. **75,-**



- 2361** Sestercio. Acuñada el 236-238 d.C.. **MÁXIMO**. Anv.: MAXIMVS CAES. GERM. Busto descubierto a derecha. Rev.: PRINCIPI IVVENTVTIS S. C. Máximo en pie a izquierda con vara y lanza, a la derecha dos estandartes. 19,68 grs. AE. Bonita pátina irregular.. BELLO EJEMPLAR, ESCASO ASÍ. Procedente de la colección Scipio. C-14; RIC-13; BMC-213. **EBC**. **300,-**



- 2362** Sestercio. Acuñada el 241-243 d.C.. **GORDIANO III**. Anv.: IMP. GORDIANVS PIVS FEL. AVG. Busto laureado y drapeado a derecha. Rev.: AETERNITATI AVG. S. C. Sol en pie a izquierda con globo. 19,71 grs. AE. Acuñación parcialmente floja en leyenda del reverso. Pátina irregular.. BONITO ANVERSO. Procedente de la colección Scipio. C-43; RIC-297. **EBC/MBC+**. **100,-**



- 2363** Sestercio. Acuñada el 243-244 d.C.. **GORDIANO III**. Anv.: IMP. GORDIANVS PIVS FEL. AVG. Busto laureado a derecha. Rev.: FELICIT TEMPOR S. C. Felicidad de pie con caduceo largo y cornucopia. 15,67 grs. AE. C-73; RIC-328a. **EBC-**. **50,-**



- 2364 Denario. Acuñada el 240-244 d.C.. GORDIANO III.** Anv.: IMP. GORDIANVS PIVS FEL. AVG. Busto laureado a derecha. Rev.: SALVS AVGVSTI. Salud en pie a derecha, dando de comer a una serpiente. 2,83 grs. AR. C-325; RIC-129a. **EBC-**. **30,-**



- 2365 Denario. Acuñada el 241 d.C.. GORDIANO III.** Anv.: IMP. GORDIANVS PIVS FEL. AVG. Busto laureado a derecha. Rev.: VENVS VICTRIX. Venus en pie a izquierda con cetro y escudo. 3,18 grs. AR. Pátina.. C-347; RIC-131. **EBC-**. **35,-**



- 2366 Denario. Acuñada el 241-243 d.C.. GORDIANO III.** Anv.: IMP. GORDIANVS PIVS FEL. AVG. Busto laureado a derecha. Rev.: VIRTVTI AVGVSTI. Hércules en pie a derecha, apoyado en una maza. 3,15 grs. AR. Restos de brillo original.. C-403; RIC-116. **EBC+**. **50,-**



- 2367 Tetradracma. Acuñada el 241-244 d.C.. GORDIANO III. ALEJANDRIA?.** Anv.: Busto de Tranquilina a derecha, alrededor leyenda. Rev.: Busto de Serapis? a derecha, detrás LZ, delante caduceo. 11,16 grs. AE. Pátina negra.. GIC-No cat. **EBC-**. **50,-**



- 2368 Pentassarion. Acuñada el 238-244 d.C.. GORDIANO III. ODESSUS.** Anv.: Bustos de Gordiano III y Serapis frente a frente, alrededor leyenda. Rev.: Serapis en pie a izquierda con cetro, en campo E, alrededor leyenda. 11,25 grs. AE. Varbanov-4542 similar. **MBC+**. **60,-**



**2369 Sestercio. Acuñada el 244-249 d.C.. FILIPO I.** Anv.: IMP. M. IVL. PHILIPPVS AVG. Busto laureado a derecha. Rev.: AEQVITAS AVGG. S. C. Equidad a izquierda con cornucopia y balanza. 16,27 grs. AE. C-10; RIC-166a. **MBC.** **50,-**



**2370 Sestercio. Acuñada el 244-249 d.C.. FILIPO I.** Anv.: IMP. M. IVL. PHILIPPVS AVG. Busto laureado a derecha. Rev.: AETERNITAS AVGG. S. C. Elefante en marcha a izquierda, conducido por un cornaca. 12,55 grs. AE. C-18; RIC-167a. **MBC+/MBC.** **100,-**



**2371 Sestercio. Acuñada el 244-249 d.C.. FILIPO I.** Anv.: M. IVL. PHILIPPVS AVG. Busto laureado a derecha. Rev.: PAX AETERNA S. C. Paz en marcha a izquierda con cetro y rama de olivo. 20,52 grs. AE. (Leves oxidaciones en reverso). Pátina verde oscura.. C-110; RIC-185a. **MBC+/MBC.** **50,-**



**2372 Sestercio. Acuñada el 245 d.C.. FILIPO I.** Anv.: IMP. M. IVL. PHILIPPVS AVG. Busto laureado y drapeado a derecha. Rev.: P. M. TR. P. II. COS. P. P. S. C. Filipo sedente a izquierda sobre silla curul. 22,01 grs. AE. Bonito color con brillo original.. BELLO EJEMPLAR. Procedente de la colección Scipio. C-121; RIC-148a. **EBC/EBC-.** **100,-**



**2373 Tetradracma. Acuñada el 244-249 d.C.. FILIPO I. ANTIOQUIA.** Anv.: Busto radiado, acorazado y con Aegis a izquierda, alrededor leyenda. Rev.: Águila en pie a izquierda, alrededor leyenda, en exergo ANTIOXIA SC. 12,22 grs. Ve. GIC-3956 var; Prieur-433. **EBC+.** **175,-**



- 2374** **Tetradracma. Acuñada el 244-249 d.C.. FILIPO I. ANTIOQUIA.** Anv.: Busto laureado a derecha, alrededor leyenda. Rev.: Águila en pie a izquierda, cabeza mirando a derecha, alrededor leyenda, en exergo ANTIOXIA SC. 11,06 grs. AR. GIC-3958 var; Prieur-444 var. **EBC-**.

120,-



- 2375** **Tetradracma. Acuñada el 244-249 d.C.. FILIPO I. ANTIOQUIA.** Anv.: Busto laureado a derecha, alrededor leyenda. Rev.: Águila en pie a derecha, alrededor leyenda, en exergo ANTIOXIA SC. 12,82 grs. AR. GIC-3956 var; Prieur-445. **EBC-**. 120,-



- 2376** **Sestercio. Acuñada el 244-249 d.C.. OTACILIA SEVERA.** Anv.: MARCIA OTACIL. SEVERA AVG. Busto diademado a derecha. Rev.: PIETAS AVGVSTAE S. C. Piedad en pie a izquierda con estuche con perfumes. 18,65 grs. AE. C-46; RIC-208a. **MBC+**.

60,-



- 2377** **Antoniniano. Acuñada el 246-249 d.C.. OTACILIA SEVERA.** Anv.: M. OTACIL. SEVERA AVG. Busto diademado a derecha. Rev.: CONCORDIA AVGG. Concordia sentada a izquierda con doble cornucopia. 3,34 grs. AR. Restos de brillo original.. C-4; RIC-125 (Filipo I). **EBC+**.

50,-



- 2378** **Tetradracma. Acuñada el 244-249 d.C.. OTACILIA SEVERA. ALEJANDRIA.** Anv.: Busto diademado a derecha, alrededor leyenda. Rev.: Concordia en pie a izquierda con doble cornucopia, delante LB. 12,85 grs. Ve. GIC-4066 var reverso. **EBC-**.

40,-





- 2379 Sestercio. Acuñada el 244-247 d.C.. FILIPO II.** Anv.: M. IVL. PHILIPPVS CAES. Busto drapado a derecha. Rev.: PRINCIPI IVVENT. S. C. Filipo II en pie a izquierda con lanza y globo. 18,43 grs. AE. (Oxidaciones superficiales limpiadas). Pátina irregular brillante.. Procedente de la colección Scipio. C-49; RIC-256a. **(EBC-)**.

**100,-**



- 2380 Sestercio. Acuñada el 244-246 d.C.. FILIPO II.** Anv.: M. IVL. PHILIPPVS CAES. Busto descubierto a derecha. Rev.: PRINCIPI IVVENT. S. C. Filipo II en pie a izquierda con lanza y globo. 25,61 grs. AE. C-49; RIC-256a. **(MBC+)**.

**60,-**



- 2381 Sestercio. Acuñada el 244-246 d.C.. FILIPO II.** Anv.: M. IVL. PHILIPPVS CAES. Busto descubierto a derecha. Rev.: PRINCIPI IVVENT. S. C. Filipo II a derecha con lanza y globo. 22,74 grs. AE. Pátina oscura.. C-55; RIC-255a. **MBC+**.

**60,-**



- 2382 Tetradracma. Acuñada el 249-251 d.C.. TRAJANO DECIO. ANTIOQUIA.** Anv.: Busto laureado a derecha visto desde atrás punto debajo (oficina), alrededor leyenda. Rev.: Águila en pie a izquierda, alrededor leyenda, en exergo SC. 12,64 grs. Ve. Gran parte del brillo original.. GIC-4209 var., Prieur-522. **EBC**.

**90,-**



- 2383 Tetradracma. Acuñada el 249-251 d.C.. TRAJANO DECIO. ALEJANDRIA.** Anv.: Busto diademado a derecha, alrededor leyenda. Rev.: Tyche a izquierda con cetro, a los lados L - A. 13,25 grs. AR. **EBC-**.

**50,-**



- 2384** As. Acuñada el 249-251 d.C.. **HERENNIA ETRUSCILLA**. Anv.: HERENNIA ETRUSCILLA AVG. Busto diademado y drapeado a derecha. Rev.: FECVNDITAS AVG. S. C. Fecundidad en pie a izquierda con cornucopia, niño a sus pies. 9,37 grs. AE. Bonito color con pátina.. BELLA, ESCASA ASÍ. Procedente de la colección Scipio. C-10; RIC-134b. **EBC/EBC-**. **100,-**
- 



- 2385** Antoniniano. Acuñada el 249-251 d.C.. **HERENNIA ETRUSCILLA**. Anv.: HER. ETRVSCILLA AVG. Busto a derecha. Rev.: PVDICITIA AVG. Pudibundez sentada a izquierda. 4,78 grs. AR. Pátina.. C-19. **EBC**. **25,-**
- 



- 2386** Antoniniano. Acuñada el 250-251 d.C.. **HERENNIO ETRUSCO**. Anv.: Q. HER. ETR. MES. DECIVS. NOB. C. Busto radiado a derecha. Rev.: PIETAS AVGG. Mercurio en pie a izquierda, con bolsa y caduceo. 3,81 grs. AR. Pátina oscura.. C-11; RIC-142b. **EBC**. **60,-**
- 



- 2387** Antoniniano. Acuñada el 251 d.C.. **HOSTILIANO**. Anv.: C. VALENS. HOSTIL. MES. QVINTVS N.C. Busto radiado a derecha. Rev.: PRINCIPI IVVENTVTIS. Hostiliano en atuendo militar a izquierda con estandarte y lanza. 3,58 grs. AR. C-34; RIC-181. **EBC/EBC-**. **75,-**
- 



- 2388** Antoniniano. Acuñada el 253 d.C. **VOLUSIANO**. Anv.: IMP. CAE. C. VIB. VOLUSIANO AVG. Busto radiado a derecha. Rev.: P. M. TR. P. IIII. COS. II. Volusiano, estante a izquierda, portando cetro y rama. 3,68 grs. AR. C-92; RIC-140. **EBC**. **50,-**
-



- 2389 Antoniniano. Acuñada el 253 d.C. AEMILIANO.** Anv.: IMP. AEMILIANVS PIVS FEL. AVG. Busto radiado a derecha.  
Rev.: MARTI PROPVGT. Marte de pie a izquierda con escudo y lanza. 4,12 grs. AR. ESCASA. C-25; RIC-6. **MBC+.** **60,-**



- 2390 Sestercio. Acuñada el 254 d.C.. VALERIANO I.** Anv.: IMP. C. P. LIC. VALERIANVS AVG. Busto laureado a derecha.  
Rev.: VIRTVS AVGG. S. C. Valor en pie a izquierda con casco, lanza y escudo. 18,97 grs. AE. C-269; RIC-182b. **MBC+/MBC.** **120,-**



- 2391 Tetradracma. Acuñada el 258-259 d.C.. VALERIANO I. ALEJANDRIA.** Anv.: Cabeza laureada a derecha, alrededor leyenda. Rev.: Águila en pie a izquierda, cabeza a derecha, en el campo L - S (Año reinado 6). 11,11 grs. Ve. GIC-4511; Se-10754 sim.. **EBC-.** **45,-**



- 2392 Antoniniano. Acuñada el 256 d.C. MARINIANA.** Anv.: DIVAE MARINIANAE. Busto con velo a derecha, sobre media luna. Rev.: CONSECRATIO. Pavo real de frente mirando a derecha, con la cola desplegada. 3,18 grs. Ve. Pátina.. ESCASA. C-4; RIC-4. **MBC+.** **125,-**



- 2393 Antoniniano. Acuñada el 254 d.C.. MARINIANA.** Anv.: DIVAE MARINIANAE. Busto con velo a derecha, sobre media luna. Rev.: Mariniana con velo y cetro, remontándose a los cielos a lomos de un pavo real, que vuela hacia la derecha. 2,87 grs. AR. ESCASA. C-16; RIC-6. **EBC-.** **90,-**



- 2394 Tetradracma. Acuñada el 253-268 d.C.. GALIENO. ALEJANDRIA.** Anv.: Cabeza laureada a derecha, alrededor leyenda. Rev.: Busto de Zeus a derecha. Alrededor CNA-TOV, delante L. 10,71 grs. Ve. Dattari-5271. **EBC-** **50,-**



- 2395 Antoniniano. Acuñada el 256 d.C.. SALONINO.** Anv.: P.COR.SAL. VALERIANVS CAES. Busto radiado a derecha. Rev.: DII NVTRITORES. Júpiter y Salonino estantes de frente en el acto de recibir victoria. 3,52 grs. Ve. ESCASA. C-21; RIC-35. **EBC-** **60,-**



- 2396 Antoniniano. Acuñada el 256 d.C.. SALONINO.** Anv.: SALON. VALERIANVS NOB.CAES. Busto radiado a derecha. Rev.: SPES PVBLICA. Salonino y Esperanza en pie frente a frente. 3,55 grs. Ve. Pátina oscura.. C-95; RIC-36. **MBC+/EBC.** **50,-**



- 2397 Antoniniano. Acuñada el 270-273 d.C.. TÉTRICO II.** Anv.: C. PIVS. ESV. TETRICVS CAES. Busto radiado a derecha. Rev.: SPES AVGG. Esperanza en marcha a izquierda. 2,23 grs. AE. C-88; RIC-270 (Tetrico I). **EBC/EBC-** **50,-**



- 2398 Antoniniano. Acuñada el 268-270 d.C.. CLAUDIO II GÓTICO.** Anv.: IMP. CLAVDIVS P.F. AVG. Busto radiado a derecha. Rev.: DIANA LVCIF. Diana en pie a derecha con antorcha. 3,36 grs. Ve. C-69; RIC-144. **EBC.** **50,-**



**2399 Tetradracma. Acuñada el 268-270 d.C.. CLAUDIO II GÓTICO. ALEJANDRÍA.** Anv.: Cabeza laureada a derecha, alrededor leyenda.. Rev.: Águila a derecha mirando atrás, L-Letra griega gamma. 9,47 grs. Ve. Pátina oscura.. GIC-4743. **EBC.**

**50,-**



**2400 Tetradracma. Acuñada el 268-270 d.C.. CLAUDIO II GÓTICO. ALEJANDRÍA.** Anv.: Cabeza laureada a derecha, alrededor leyenda.. Rev.: Águila a derecha con palma, L-B. 12,39 grs. AE. Pátina oscura.. **EBC.**

**50,-**



**2401 Antoniniano. Acuñada el 273-274 d.C.. AURELIANO.** Anv.: IMP. AVRELIANVS AVG. Busto radiado a derecha. Rev.: IOVI CONSER. En exergo P. Aureliano en pie recibe globo de Zeus frente a él. 4,29 grs. Ve. Restos de plateado original.. ESCASA. C-105; RIC-129. **EBC+/EBC.**

**90,-**



**2402 Antoniniano. Acuñada el 270-275 d.C.. AURELIANO.** Anv.: IMP. C. AVRELIANVS AVG. Busto radiado a derecha. Rev.: ORIENS AVG. Sol estante a izquierda, al pie cautivo. 3,69 grs. AE. Conserva plateado original.. C-143; RIC-360. **EBC+.**

**50,-**



**2403 Antoniniano. Acuñada el 270-275 d.C.. AURELIANO.** Anv.: IMP C. AVRELIANVS AVG. Busto radiado a derecha. Rev.: ORIENS AVG. En exergo QXXI. Sol en marcha a izquierda con globo entre dos cautivos. 3,72 grs. Ve. Casi todo el plateado original.. C-153; RIC-151. **EBC/EBC+.**

**75,-**





- 2404 Antoniniano. Acuñada el 270-275 d.C. AURELIANO.** Anv.: IMP. C. AVRELIANVS AVG. Busto radiado a derecha. Rev.: PROVIDEN DEOR. Fe en pie a derecha con dos enseñas, frente al sol a izquierda. 3,19 grs. AE. Conserva plateado original.. C-183; RIC-284. **EBC+.**

50,-



- 2405 Tetradracma. Acuñada el 270-275 d.C.. AURELIANO. ALEJANDRÍA.** Anv.: Cabeza laureada a derecha, alrededor leyenda.. Rev.: Nike a izquierda entre L - Letra griega Delta. 10,30 grs. Ve. Restos de brillo original.. GIC-No cat. **EBC.**

75,-



- 2406 As. Acuñada el 270-275 d.C.. SEVERINA.** Anv.: SEVERINA AVG. Busto diademado a derecha. Rev.: IVNO REGINA. Juno en pie a izquierda, pavo real a sus pies. 8,85 grs. AE. Pátina irregular.. BELLA, ESCASA ASÍ. Procedente de la colección Scipio. C-9; RIC-7. **EBC.**

100,-



- 2407 Antoniniano. Acuñada el 270-275 d.C.. SEVERINA.** Anv.: SEVERINA AVG. Busto sobre creciente a derecha. Rev.: CONCORDIAE MILITVM. Concordia en pie a izquierda con dos estandartes. 4,03 grs. AE. Plateado original.. RARA, BELLO EJEMPLAR. C-7; RIC-7. **EBC+.**

150,-



- 2408 Antoniniano. Acuñada el 270-275 d.C. SEVERINA.** Anv.: SEVERINA AVG. Busto sobre creciente a derecha. Rev.: CONCORDIAE MILITVM. Concordia en pie a izquierda con dos estandartes. En exergo: XXI. 4.30 grs. AE. Plateado original.. ESCASA, BUEN EJEMPLAR. C-7; RIC-7. **EBC.**

50,-



**2409 Antoniniano. Acuñada el 270-275 d.C. SEVERINA.** Anv.: SEVERINA AVG. Busto sobre creciente a derecha. Rev.: CONCORDIAE MILITVM. Concordia en pie a izquierda con dos estandartes. En exergo: TXXT. 3,92 grs. AE. ESCASA. C-7; RIC-7. **EBC.**

**50,-**



**2410 Antoniniano. Acuñada el 270-275 d.C. SEVERINA.** Anv.: SEVERINA AVG. Busto sobre creciente a derecha. Rev.: PROVIDEN. DEOR. Fe y Sol, estantes y afrontados. 4,41 grs. AE. Leves restos de plateado original.. C-12; RIC-9. **EBC/EBC-.** **40,-**



**2411 Antoniniano. Acuñada el 271-272 d.C.. AURELIANO y VABALATO.** Anv.: VABALATHVS V. C. R. IM. D. R. Busto de Vabalato laureado a derecha. Rev.: IMP. C. AVRELIANVS AVG. Busto de Aureliano radiado a derecha. 3,54 grs. AE. Acuñación floja.. C-1; RIC-381. **EBC-.**

**75,-**



**2412 Tetradracma. Acuñada el 271-272 d.C.. AURELIANO y VABALATO. ALEJANDRÍA.** Anv.: Cabeza laureada de Aureliano a derecha, alrededor leyenda.. Rev.: Busto laureado y diademado de Vabalato a derecha, alrededor leyenda, delante letra griega Epsilon. 8,18 grs. Ve. GIC-4757. **EBC-.**

**50,-**



**2413 Antoniniano. Acuñada el 275-276 d.C. TÁCITO.** Anv.: IMP. C. M. CL. TACITVS AVG. Busto radiado a derecha. Rev.: LAETITIA FVND. Alegría en pie a izquierda. 3,98 grs. AE. Conserva plateado original.. C-52; RIC-89. **EBC+/EBC.**

**50,-**



- 2414 Antoniniano. Acuñada el 276 d.C. FLORIANO.** Anv.: IMP. C. M. ANN. FLORIANVS AVG. Busto radiado a derecha. Rev.: PROVIDEN DEOR. Providencia en pie a derecha con dos enseñas, frente a Sol a izquierda con globo. 3,61 grs. Ve. Conserva gran parte de plateado original.. C-71; RIC-111. **EBC+**.

50,-



- 2415 Antoniniano. Acuñada el 276 d.C.. FLORIANO.** Anv.: IMP. C. FLORIANVS AVG. Busto radiado y drapeado a derecha. Rev.: SALVS AVG. La Salud en pie a izquierda, alimentando una serpiente que se yergue de un altar, y sosteniendo cetro; XXIA en exergo. 3,12 grs. AE. (Pequeñas oxidaciones en reverso). Leves restos de plateado.. ESCASA. C-83; RIC-40. **EBC/EBC-**.

50,-



- 2416 Antoniniano. Acuñada el 276-282 d.C.. PROBO.** Anv.: IMP. PROBVS AVG. Busto radiado a derecha. Rev.: ADVENTVS AVG. Probo a caballo a izquierda con cetro, a sus pies cautivo, en exergo: R, laurea y letra Delta. 3,60 grs. Ve. Plateado original.. C-37; RIC-157. **SC.**

50,-



- 2417 Antoniniano. Acuñada el 276-282 d.C. PROBO.** Anv.: IMP. C. PROBVS P. F. AVG. Busto radiado a derecha. Rev.: COMES AVG. Minerva en pie a izquierda en campo A. 4,15 grs. Ve. Conserva gran parte plateado original.. C-105; RIC-116. **SC-**.

50,-



- 2418 Antoniniano. Acuñada el 276-282 d.C. PROBO. TICINIUM.** Anv.: IMP. C. PROBVS P. F. AVG. Busto radiado a izquierda, portando cetro rematado por águila. Rev.: CONCORD. MILIT. Probo y Concordia, frente a frente, con manos enlazadas. En exergo: PXXT. 3,96 grs. Ve. Conserva plateado original.. C-149; RIC-341var. **SC-**.

50,-



- 2419 Antoniniano. Acuñada el 276-282 d.C.. PROBO.** Anv.: IMP. PROBVS P.F. AVG. Busto radiado a derecha. Rev.: FIDES MILITVM. Fidelidad en pie a izquierda, entre estandartes, en exergo: R rayos E. 4,37 grs. Ve. Plateado original.. C-256; RIC-79. **SC.**

50,-



- 2420 Antoniniano. Acuñada el 276-282 d.C.. PROBO.** Anv.: IMP. C. M. AVR. PROBVS P. F. AVG. Busto radiado portando Victoria a izquierda. Rev.: SOLI INVICTO. Sol en quadriga a izquierda portando globo y látigo. 3,06 grs. AE. Conserva plateado original y leves oxidaciones.. C-661-1; RIC-767. **EBC.**

30,-



- 2421 Antoniniano. Acuñada el 282-283 d.C.. CARO.** Anv.: IMP. CARVS P.F. AVG. Busto radiado a derecha. Rev.: SPES PVBLICA. Esperanza en marcha a izquierda con flor, sosteniéndose el vestido. 3,30 grs. Ve. (Levísimas oxidaciones en anverso). Pátina negra.. C-79; RIC-82. **EBC-/EBC.**

60,-



- 2422 Antoniniano. Acuñada el 283-284 d.C. NUMERIANO.** Anv.: IMP. C. NVMERIANVS AVG. Busto radiado y acorazado a derecha. Rev.: PAX AVG. Paz en pie a izquierda con rama de olivo y cetro. 3,15 grs. AE. (Leves oxidaciones).. C-42; RIC-391. **EBC-/MBC+.**

30,-



- 2423 Antoniniano. Acuñada el 283-285 d.C. CARINO.** Anv.: IMP. C. M. AVR. CARINVS AVG. Busto radiado a derecha. Rev.: AEQVITAS AVGG. Equidad en pie a izquierda. 2,62 grs. AE. C-8; RIC-238. **EBC.**

30,-



- 2424 Antoniniano. Acuñada el 283-285 d.C.. CARINO.** Anv.: IMP. C. M. AVR. CARINVS AVG. Busto radiado a derecha. Rev.: SAECVLI FELICITAS. Carino en pie a derecha con lanza y globo. 3,59 grs. AE. Conserva plateado original en anverso.. C-120; RIC-214. **EBC/MBC+.**

**30,-**



- 2425 Antoniniano. Acuñada el 283-285 d.C. MAGNIA URBICA. TICINIUM.** Anv.: MAGNIA VRBICA AVG. Busto diademado a derecha. Rev.: VENVS VICTRIX. Venus estante a izquierda, en exergo: SXXIT. 4,18 grs. AE. Pequeños restos de plateado en reverso.. MUY ESCASA. C-18; RIC-347. **MBC.**

**150,-**



- 2426 Follis. Acuñada el 294-305 d.C.. DIOCLECIANO.** Anv.: IMP. C. DIOCLETIANVS P. F. AVG. Busto a derecha. Rev.: GENIO POPULI ROMANI. Genio a izquierda. En exergo: P.T.. 10,35 grs. Ve. Restos de brillo. C-103; RIC-31a. **EBC/MBC+.**

**40,-**



- 2427 Follis. Acuñada el 301-303 d.C.. DIOCLECIANO. LUGDUNUM.** Rev.: GENIO POPVLI ROMANI. En exergo: PLC. Genio en pie a izquierda con pátera y cornucopia, delante altar. 10,22 grs. AE. C-127; RIC VI-108. **MBC+.**

**30,-**



- 2428 Follis. Acuñada el 302-303 d.C.. DIOCLECIANO.** Anv.: IMP. C. DIOCLETIANVS P.F. AVG. Busto laureado a derecha. Rev.: SACRA MONET. AVGG: ET CAESS. NOSTR. Juno Moneta a izquierda. 9,61 grs. AE. (Oxidaciones). Restos de plateado original.. C-435 sim.; RIC-43a. **EBC/(EBC-).**

**35,-**





- 2429 Antoniniano. Acuñada el 285-286 d.C. DIOCLECIANO.** Anv.: IMP. DIOCLETIANVS AVG. Busto radiado a derecha. Rev.: IOVI AVGG. Júpiter, estante a izquierda, portando cetro y globo, a sus pies águila. En exergo A.. 3,82 grs. AE. Conserva plateado original.. C-147; RIC-28. **EBC+.**

**50,-**



- 2430 Tetradracma. Acuñada el 294-305 d.C.. DIOCLECIANO. ALEJANDRÍA.** Anv.: Busto laureado a derecha, alrededor leyenda. Rev.: Alejandría torreada a izquierda con cetro y cabeza de Serapis, a los lados L - B. 6,43 grs. Ve. Se-12854 sim. **EBC-/EBC.**

**60,-**



- 2431 Antoniniano. Acuñada el 287-293 d.C.. CARAUSIO.** Anv.: IMP. C. CARAVSIVS P.F. AVG. Busto radiado a derecha. Rev.: PAX AVG. Paz a izquierda, a los lados S - C. 5,02 grs. AE. (Levísimas oxidaciones).. MUY ESCASA. C-199; RIC-303. **EBC-.**

**100,-**



- 2432 Quinario de Bronce. Acuñada el 293-296 d.C.. ALECTO.** Anv.: IMP. C. ALLECTVS P. F. AVG. Busto radiado a derecho. Rev.: LAETITIA AVG. En exergo QC. Galera a derecha. 3,17 grs. AE. (Oxidaciones limpiadas).. RARA. C-17; RIC-124. **(MBC/MBC+).**

**100,-**



- 2433 Antoniniano. Acuñada el 293-296 d.C.. ALECTO. LONDRES.** Anv.: IMP. C. ALLECTVS P. F. AVG. Busto radiado a derecho. Rev.: PAX AVG. Paz a izquierda, a los lados S - A, en exergo: ML. 2,98 grs. AE. MUY ESCASA, MÁS ASÍ. C-31; RIC-28. **EBC-.**

**120,-**



**2434 Antoniniano. Acuñada el 293-296 d.C. ALECTO.** Anv.: IMP. C. ALLECTVS P. F. AVG. Busto radiado a derecha. Rev.: PAX AVG. En exergo: ML, en campo S. A. Paz en pie a izquierda con rama de olivo y cetro. 3,92 grs. AE. (Oxidaciones).. MUY ESCASA. C-31; RIC-28. **MBC+**.

**75,-**



**2435 Follis. Acuñada el 286 a 310 a.C.. MAXIMIANO HERCULIUS.** Anv.: C. VAL. MAXIMIANVS NOB. C. Busto a derecha. Rev.: GENIO POPVLI ROMANI. Genio a izquierda. 8,55 grs. Ve. Sin letra en exergo. Restos de brillo original. **EBC-**.

**40,-**



**2436 Follis. Acuñada el 305 d.C.. MAXIMIANO HERCULIUS. SOFÍA.** Anv.: D.N. MAXIMIANO BAEATISSIMO SEN. AVG. Busto con atuendo imperial y rama a derecha. Rev.: PROVIDENTIA DEORVM QVIES AVGG. Tranquilidad y Providencia en pie frente a frente, entre ellas letra Delta, a los lados S - F. En exergo: SMSD. 9,85 grs. AE. Plateado original. Ligera pátina.. ESCASA. C-490; RIC-585. **EBC/EBC+**.

**90,-**



**2437 Antoniniano. Acuñada el 286 d.C.. MAXIMIANO HERCULIUS.** Anv.: IMP. MAXIMIANVS P. F. AVG. Busto radiado a derecha. Rev.: IOVI CONSERVAT. AVGG. Júpiter en pie a izquierda, portando cetro y haz de rayos. En exergo: XXIA. 3,99 grs. AE. (Leves oxidaciones). Plateado original.. C-355; RIC-506. **EBC+ a SC-**.

**50,-**



**2438 Follis. Acuñada el 294-295 d.C.. CONSTANCIO CLORO. SALÓNICA.** Anv.: FL. VAL. CONSTANTIVS NOB. CAES. Busto a derecha. Rev.: GENIO POPVLI ROMANI, en exergo TSA. Genio a izquierda. 9,75 grs. AE. Restos de plateado.. C-89 var.; RIC-20a. **EBC-**.

**50,-**



- 2439 Follis. Acuñada el 302-303 d.C.. GALERIO MAXIMIANO.** Anv.: MAXIMIANVS NOB CAES. Busto a derecha.. Rev.: GENIO POPULI ROMANI. Genio a izquierda. En campo S - F. 10,82 grs. AE. Sin letras en exergo. Restos de plateado. C-57; RIC-35. **EBC-**.

40,-



- 2440 Follis. Acuñada el 308-310 d.C.. GALERIA VALERIA. CARTAGO.** Anv.: GAL. VALERIA AVG. Busto diademado a derecha. Rev.: VENERI VICTRICI. En exergo: MKV. Venus en pie a izquierda, delante Delta. 8,18 grs. AE. (Leves oxidaciones).. C-2; RIC-46. **EBC-**.

60,-



- 2441 Follis. Acuñada el 312 d.C.. MAXIMINO DAZA. SALONICA.** Anv.: MAXIMINVS P.F. AVG. Busto laureado a derecha. Rev.: IOVI CONSERVATORI. Júpiter en pie a izquierda, portando cetro y globo, detrás B, a sus pies guirnalda. En exergo: SM.TS. 4,47 grs. AE. Plateado original.. C-113; RIC-50a (Th). **EBC.**

40,-



- 2442 Follis. Acuñada el 305-308 d.C.. MAXIMINO DAZA. TICINUM.** Anv.: MAXIMINVS NOB CAESAR. Busto laureado a derecha. Rev.: VIRTVS AVGG ET CAESS N.N. T.T. Marte en marcha a derecha con lanza y trofeo. 11,33 grs. AE. (Levisimas grietas en canto). Bonito color.. C-191; RIC-60b. **EBC.**

60,-



- 2443 Follis. Acuñada el 308-309 d.C.. MAJENCIO. TICIUM.** Anv.: IMP. (C. MAXEN)TIVS P.F. AVG. CONS. Busto con atuendo militar y cetro a izquierda. Rev.: CONSERV. VRB. SVAE. Roma sedente en templo hexastilo. En exergo T.T.. 7,08 grs. Ve. Leves restos de brillo. (Oxidaciones en anverso). C-30; RIC-103 (Ti). **(MBC+)/EBC-**.

50,-



- 2444** 1/2 Follis. Acuñada el 306-309 d.C.. RÓMULO. OSTIA. Anv.: DIVO ROMVLO N. V. BIS C. Cabeza descubierta a derecha. Rev.: AETERNAE MEMORIAE. En exergo: (M)OSTT. Templo con cúpula redonda rematada por águila. 1,91 grs. AE. (Levísimas oxidaciones).. RARA. C-9; RIC-58 (Ost). **EBC-**.

200,-



- 2445** Follis. Acuñada el 309-312 d.C.. RÓMULO. OSTIA. Anv.: DIVO ROMVLO N. V. BIS. CONS. Cabeza descubierta a derecha. Rev.: AETERNAE MEMORIAE. En exergo: MOST Q. Templo hexástilo con cúpula redonda rematada por águila. 6,93 grs. AE. RARA. Procedente de la colección Scipio. C-6; RIC-34. **EBC-**.

100,-



- 2446** Follis 19 mm. Acuñada el 317-320 d.C.. LICINIO. SISCIA. Rev.: IOVI CONSERVATORI. Júpiter en pie a izquierda, portando cetro y Victoria, detrás B, a sus pies águila. En exergo: SIS. 3,53 grs. AE. (Levísimas oxidaciones).. C-67; RIC-8 (Sis). **SC-**.

50,-



- 2447** Follis. Acuñada el 312 d.C.. LICINIO. ¿NICOMEDIA?. Anv.: IMP. C. VAL. LIC. LICINIVS P.F. AVG. Busto laureado a derecha. Rev.: IOVI CONSERVATORI. Júpiter en pie a izquierda, portando cetro y Victoria, detrás A, a sus pies águila. En exergo: SMN. 3.33 grs. AE. Acuñación floja en reverso.. C-76. **EBC+/EBC-**.

50,-



- 2448** 1/2 Centenional. Acuñada el 306-337 d.C.. CONSTANTINO I. ANTIOQUIA. Rev.: Constantino estante a la derecha tocado con velo. En exergo: SMANA. En campo VN. MR. 1,36 grs. AE. C-716. **EBC-**.

30,-



- 2449 Follis. Acuñada el 313 d.C.. CONSTANTINO I. SISCIA.** Anv.: IMP. CONSTANTINVS P.F. AVG. Busto laureado a derecha. Rev.: IOVI CONSERVATORI AVGG.NN. Júpiter en pie a izquierda, portando cetro y Victoria, a sus pies águila, detrás B. En exergo: SIS. 3,34 grs. AE. C-312; RIC-233 (Sis). **SC.**

**75,-**



- 2450 Follis. Acuñada el 312-313 d.C.. CONSTANTINO I. TICINUM.** Anv.: CONSTANTINVS P.F: AVG. Busto a derecha. Rev.: MARTI CONSERVATORI. Marte a derecha con escudo y lanza. En exergo: PT. 3,76 grs. AE. C-337; RIC-124 (Ti). **MBC+.**

**35,-**



- 2451 Follis 19 mm. Acuñada el 326-327 d.C.. ELENA. ALEJANDRIA.** Anv.: FL. HELENA AVGVSTA. Busto a derecha. Rev.: SECVRITAS REI PVBLICE. Elena a izquierda con rama delante guirnarlda, detrás símbolo. En exergo SMAL. 3,04 grs. AE. ESCASA. C-12; RIC-44 (Ale.). **MBC+.**

**40,-**



- 2452 Follis 19 mm. Acuñada el 325-326 a.C.. FAUSTA. ARELATE.** Anv.: FLAV. MAX. FAVSTA AVG. Busto a derecha. Rev.: SALVS REI PVBLICAE. Fausta a izquierda con sus hijos en brazos. En exergo Q\*AR. 3,20 grs. AE. C-6 (3f); RIC-277. **MBC+/EBC-.**

**35,-**



- 2453 Follis 19 mm. Acuñada el 325-326 a.C. FAUSTA. TREVERI.** Anv.: FLAV. MAX. FAVSTA AVG. Busto a derecha. Rev.: SPES REI PVBLICAE. Fausta a izquierda con sus hijos en brazos. En exergo PTR. 2,6 grs. AE. C-15. **EBC-.**

**40,-**





**2454 Follis 19 mm. Acuñada el 318-319 a.C.. FAUSTA. TESALONICA.** Anv.: FAVSTA N.F. Busto a derecha. Rev.: Estrella dentro de corona de laurel. 2,42 grs. AE. RARA. C-25; RIC vol. 7, nº51 (The). **MBC+**.

**75,-**



**2455 Fracción de Follis. Acuñada el 337-340 d.C.. TEODORA. TREVERI.** Anv.: FL. MAX. THEODORAE AVG. Busto a derecha. Rev.: PIETAS ROMANA. Piedad estante a derecha, con niño en brazos. En exergo TRP. 1,45 grs. AE. C-5; RIC-43 (Tr). **MBC+**.

**40,-**



**2456 Follis 19 mm. Acuñada el 324-325 d.C.. CRISPO.** Anv.: FL. IVL. CRISPVS. NOB. CAES. Cabeza laureada a derecha. Rev.: ALAMANNIA DEVICTA. Victoria avanzando a derecha con trofeo y palma, sobre cautivo. 3,66 grs. AE. (Leves oxidaciones).. ESCASA. C-1; RIC-49. **EBC-**.

**50,-**



**2457 Follis 19 mm. Acuñada el 318-319 d.C.. CRISPO. TESALONICA.** Anv.: D.N. FL. IVN. CRISPVS NOB. CAES. Busto a derecha. Rev.: VOT. V/ MVLT. X/ CAESS/ TS.G. Todo dentro de laurea. 2,84 grs. AE. ESCASA. C-190 var leyenda; RIC-38 (The.) var leyenda anverso. **MBC+**.

**35,-**



**2458 Follis. Acuñada el 317-318 d.C.. CONSTANTINO II. TREVERI.** Anv.: FL. CL. CONSTANTINVS IVN. N. C. Busto a derecha. Rev.: PRINCIPI IVVENTVTIS. Principe en atuendo militar con lanza y globo a derecha, a los lados T - F. En exergo ATR. 2,77 grs. AE. RARA ASÍ. C-143; RIC-RIC-172 (Tre.). **EBC+**.

**75,-**



**2459 Medio Centenional. Acuñada el 335-337 d.C.. DELMACIO. SISCIA.** Anv.: FL. DELMATIVS NOB. C. Busto a derecha. Rev.: GLORIA EXERCITVS. Dos soldados frente a frente, entre ambos un estandarte. En exergo DSIS. 1,85 grs. AE. C-4 similar; RIC-256. **MBC+.**

**40,-**



**2460 Medio Centenional. Acuñada el 335-337 d.C.. DELMACIO. CONSTANTINOPLA.** Anv.: FL. DELMATIVS NOB. C. Busto a derecha. Rev.: GLORIA EXERCITVS. Dos soldados frente a frente, entre ambos dos estandartes. En exergo CONSTI. 2,75 grs. AE. ESCASA. C-12 similar; RIC-141. **MBC/MBC+.**

**50,-**



**2461 Follis 19 mm. Acuñada el 324-325 d.C. CONSTANCIO II. ANTIOQUÍA.** Anv.: Anepígrafa. Busto a izquierda. Rev.: CONSTAN/ TIVS/ CAESAR/ SMANTS. Estrella encima. 2,14 grs. AE. ESCASA. C-20; RIC-55. **EBC.**

**90,-**



**2462 Follis 19 mm. Acuñada el 324-325 d.C.. CONSTANCIO II. TREVERI.** Anv.: Anepígrafa. Busto a izquierda. Rev.: CONSTAN/ TIVS/ CAESAR/ PTR. Estrella encima. 2,00 grs. AE. ESCASA. C-20; RIC-490. **MBC+/MBC.**

**50,-**



**2463 Silícuca. Acuñada el 353-355 d.C. CONSTANCIO II.** Anv.: D. N. CONSTATIVS P. F. AVG. Busto a derecha con diadema y coraza. Rev.: VOTIS/XXX/MVLTIS/XXXX. En exergo: P CON. dentro de corona de laurel. 2,29 grs. AR. C-342; RIC-261. **EBC-/MBC+.**

**100,-**



**2464 Centenional. Acuñada el 351-352 d.C.. MAGNENCIO. LUGDUNUM.** Anv.: D. N. MAGNENTIVS P. F. AVG. Busto a derecha, detrás A. Rev.: VICTORIAE DD. NN. AVG. ET CAE. Dos victorias estantes afrontadas portando escudo con VOT. V MVL. X., debajo estrella, S y V. En exergo RPLG. 4,88 grs. AE. C-68; RIC-130. **EBC-/EBC.**

**45,-**



**2465 Centenional. Acuñada el 351-353 d.C. DECENCIO.** Anv.: D.N. DECENTIVS CAESAR. Busto a derecha, detrás en campo A. Rev.: VICTORIAE DD. NN. AVG. ET CAES. Dos Victorias en pie con un escudo con la inscripción VOT. V. MVL. X, debajo I. En exergo SAR. 5,4 grs. AE. ESCASA. C-43; RIC-185. **EBC-.**

**45,-**



**2466 Silícu. Acuñada el 355-363 d.C. JULIANO EL APÓSTATA. TREVERI.** Anv.: D. N. CL. IVLIANVS AVG. Busto diademado a derecha. Rev.: VOTIS/ V/MVL. X. En exergo: TR, dentro de corona de laurel. 2,06 grs. AR. (Grieta).. C-157a; RIC-369. **EBC-.**

**100,-**



**2467 Silícu. Acuñada el 362-363 d.C. JULIANO EL APÓSTATA. ANTIOQUÍA.** Anv.: FL. CL. IVLIANVS. P. F. AVG. Busto diademado a derecha. Rev.: VOTIS/ X/MVL. XX. En exergo: ANT, dentro de corona de laurel. 1,95 grs. AR. (Grieta y leves oxidaciones).. C-164a; RIC-212. **EBC-.**

**100,-**



**2468 Silícu. Acuñada el 364-367 d.C. VALENTINIANO I. LUGDUNUM.** Anv.: D. N. VALENTINIANVS P. F. AVG. Busto diademado a derecha. Rev.: RESTITVTOR REI P. En exergo: PLUG. Valentiniano en pie de cabeza a derecha con cristograma y Victoria. 1,83 grs. AR. C-18 sim.; RIC-6. **MBC/MBC+.**

**100,-**



- 2469 Silícu. Acuñada el 353 d.C.. VALENTE. SIRMIMUM.** Anv.: D. N. VALENS P. F. AVG. Busto drapeado y diademado a derecha. Rev.: VOTIS XXX MVLTVS XXXX SIRM. Leyenda dentro de guirnalda. 3,27 grs. AR. RIC-432. **EBC+/EBC.** **50,-**



- 2470 Silícu. Acuñada el 378-383 d.C. GRACIANO. TREVERI.** Anv.: D. N. GRATIANVS P. F. AVG. Busto laureado a derecha. Rev.: VRBS ROMA. En exergo: TRPS. Roma sentada a izquierda. 2,17 grs. AR. C-87a; RIC-46b. **MBC+.** **50,-**



- 2471 Silícu. Acuñada el 383-388 d.C. MAGNO MÁXIMO. TREVERI.** Anv.: D. N. MAG. MAXIMVS P. F. AVG. Busto diademado a derecha. Rev.: VIRTVS ROMANORVM TRPS. Roma sentada a izquierda. 1,6 grs. AR. C-20b; RIC-84b. **EBC-.** **75,-**



- 2472 Silícu. Acuñada el 392-395 d.C. ARCADIO. TREVERI.** Anv.: D. N. ARCADIVS P. F. AVG. Busto diademado a derecha. Rev.: VIRTVS ROMANORVM. En exergo: TRPS. Roma sentada a izquierda con lanza y Victoria. 1,74 grs. AR. S-27; RIC-106b. **EBC-.** **75,-**



- 2473 Silícu. Acuñada el 394 d.C. HONORIO. MEDIOLANUM.** Anv.: D. N. HONORIVS P. F. AVG. Busto diademado a derecha. Rev.: VIRTVS ROMANORVM MDPS. Roma sentada a izquierda con Victoria y lanza. 1,2 grs. AR. C-59; RIC-1228. **MBC+.** **50,-**



**2474 Sello de cristal.** Anv.: Personaje sentado a izquierda, con sombrero y objeto en su mano derecha. 0,68 grs. Cristal azúl tallado. Ø 10 x 12 mm. (Rayita en reverso).. Procedente de la colección Scipio. **EBC.**

**50,-**

## MONEDAS HISPANOÁRABES ÉPOCA GOBERNADORES



**2475 Dirham. 116H. Hisham ibn Abd al-Malik. AL-ANDALUS.** 2,95 grs. AR. Restos de brillo original. Visible marcas en anverso que el grabador hizo para realizar el cuño. Bella.. MUY RARA. V-30; Klat-129. **EBC-.**

**800,-**

## EMIRATO



**2476 Dirham. 164H. ABDERRAHMAN I. AL-ANDALUS.** 2,75 grs. AR. Ligeramente alabeada.. V-62. **MBC+.**

**40,-**



**2477 Dirham. 204H. AL-HAQEM I. AL-ANDALUS.** 2,64 grs. AR. Bella con todo el brillo original.. V-117; Fro-204.1. **EBC-.**

**60,-**

## CALIFATO



**2478 Dirham. 337H. ABDERRAHMAN III. AL-ANDALUS.** Anv.: Citando ´ Abd encima, al-Malik debajo. Rev.: al-Hajib debajo. 2,9 grs. AR. Bonito tono, ligera pátina de colección antigua. Flan ancho.. V-417; Miles 227dd. **MBC+.**

**50,-**





**2479 Dirham. 392H. HIXEM II. AL-ANDALUS.** Anv.: Cita a Tamlih debajo. Rev.: Cita al Amir debajo. 3 grs. AR. Parte del brillo original.. V-569. **EBC-**.

**60,-**



**2480 Dirham. 394H. HIXEM II. MADINAT FAS (Fez).** 2,97 grs. AR. ESCASA. V-637. **MBC+**.

**80,-**

## TAIFAS-HAMMUDÍES



**2481 Dirham. 406h. ALI BEN HAMMUD.** Rev.: Citando Hisham II y ´ Ali como heredero.. 2,94 grs. AR. Ligera doble acuñación.. MUY ESCASA. V-724; Prieto 59b; R. Lorente 13.. **(MBC)**.

**80,-**



**2482 Dirham. 407H. ALI BEN HAMMUD.** Rev.: Citando a Yahya debajo. 3,18 grs. AR. Doble acuñación en reverso.. ESCASA. V-730; R. Lorente - (variante dos circulos IA entre flor). **MBC-**.

**80,-**

## ALMORÁVIDES



**2483 1/2 Quirate. ALÍ BEN YUSUF.** 0,46 grs. AR. ESCASA. V- No Cat; Haz- No Cat; FBM-Ca 24. **MBC.**

**60,-**



**2484 Dinar. 516H. ALÍ BEN YUSUF. ISHBILIYA (Sevilla).** 3,97 grs. AU. Variante con "sanat" para indicar el año. Bella, acuñación muy cuidada.. RARA ASÍ. V-1657; Haz-213; CMA (Eustache)-374. **EBC-**.

**600,-**



**2485 Dinar. 527H. ALÍ BEN YUSUF y el EMIR SIR. AL-MARIYA (Almería).** 4,17 grs. AU. Cuño de reverso algo oxidado.. V-1746; Haz-353. **MBC+**.

**650,-**

## ALMOHADES



**2486 Dirham. ANONIMA EN NOMBRE DEAL-MAHDI. TINMAL o TIN-MELLAL.** 1,56 grs. AR. MUY RARA. V-No Cat; Haz-1082. **MBC-**.

**200,-**



**2487 Dirham. ANONIMA EN NOMBRE DEAL-MAHDI. ZAJANDAR.** 1,55 grs. AR. ESCASA. **MBC+**.

**60,-**



**2488 Dobla. ABU HAFS OMAR AL MURTADA.** 4,64 grs. AU. Magnífica pieza con todo el brillo original.. RARA ASÍ. V-2080; Haz-533. **SC-**.

**900,-**

## MONEDAS MEDIEVALES CATALUNYA-ARAGÓN



**2489 Diner. RAMON BERENGUER III. BARCELONA.** 0,84 grs. Ve. La leyenda de anverso se inicia a la izquierda.. Cru.VS-31.2. **MBC.**

**35,-**



**2490 1/2 Croat.. MARTÍ I.. BARCELONA..** Anv.: ù:MARTINUS:DEI:GRA:REX:. Efigie coronada a izquierda.. Rev.: CIVI-TASB-ARCK-NONA. Anillos en 2º y 3er espacios.. AR. Suave pátina.. MUY RARA.. Ba-392; Cru.VS-512.. **EBC-..**

**400,-**



**2491 Croat. S/F. FERRAN II. BARCELONA.** 1,97 grs. Anillos en el 2º y 4º cuartel. Recortada. AC-60. **(MBC-).**

**30,-**

## REINO DE CASTILLA Y LEÓN



**2492 Cornado. SANCHO IV. LEÓN.** Anv.: Estrella detrás de corona. 0,74 grs. Ve. Buen ejemplar.. ESCASA ASÍ. FAB-299.1. **MBC+.** **70,-**



**2493 Seisén. SANCHO IV. TOLEDO.** Rev.: Estrella en 1er cuadrante, T diagonal en 4º cuadrante. 0,74 grs. Ve. ESCASA. FAB-314. **MBC+.**

**90,-**



- 2494** 1 Real. **PEDRO I. BURGOS.** Anv.: +DOMINVS MICH I ADIVTOR ET EGO DISCIPIAM INIMICOS MEOS. P coronada. Rev.: +PETRVS REX CASTELLE E LEGIONIS. Castillos y leones. 3,37 grs. (Restos de soldadura a las 12h en anverso). Ligera pátina dorada.. FAB-378. **MBC+.**

**100,-**



- 2495** Novén. **ENRIQUE II. ZAMORA.** Anv.: Castillo CA debajo. Rev.: León C delante. 0,89 grs. Ve. Buen ejemplar.. ESCASA. FAB-501.5 variante. **EBC-.**

**130,-**



- 2496** Blanca. **JUAN II. CÓRDOBA.** Anv.: Con C bajo el castillo. 1,7 grs. Ve. ESCASA. FAB-625. **MBC.**

**70,-**



- 2497** 1/2 Cuartillo. **ENRIQUE IV. JAÉN.** Rev.: IAEN bajo el castillo. 1,63 grs. Ve. Orla circular en anverso y reverso.. FAB-775. **MBC.** **70,-**

## REINO DE NAVARRA



- 2498** 1/2 Carlín Negro.. **CARLOS EL MALO.** Anv.: ùKAROLVS:REX. Cruz interior.. Rev.: ù:DE:NAVARRA. Castillo tornés.. 0,66 grs.. Ve.. MUY RARA Y MÁS EN ESTA CALIDAD.. Cru.VS-237; IBL-18; Ros-3.14.21.. **MBC+..**

**1200,-**



**2499** 1 Real. **FERNANDO II. PAMPLONA.** Anv.: FERNANDVS D:G:R: NAVA. Armas de Navarra coronadas sin enmarcar. Rev.: +SIT: NOMEN DOMINI: BENEDIT. Cruz interior en orla lobulada. F invertida en 1º y 4º cuartel. 3,28 grs. (Rayitas en reverso). Ligerá pátina.. Cru.VS-1317.15 var.; Ros-4.1.10.10. **MBC+.**

**100,-**



**2500** 1 Real. **FERNANDO II. PAMPLONA.** Anv.: FERNANDVS D:G:R: NAVA. Armas de Navarra coronadas sin enmarcar. Rev.: +SIT: NOMEN DOMINI: BENEDITV. Cruz interior en orla lobulada. F invertida en 2º y 3º cuartel. 3,26 grs. El adorno que inicia la leyenda del reverso está en los ángulos de los lóbulos. (Cospel levemente alabeado). Pátina oscura irregular.. RARA. Cru.VS-1317.18 var.; Ros-4.1.10.8. **MBC.**

**100,-**

## LAS CRUZADAS



**2501** Dinero. (1143-1163). **BALDUINO III. REINO DE JERUSALEN.** Anv.: BALDVINVS REX. Cruz. Rev.: + IERSALEM. Torre de David. 0,76 grs. Ve. **MBC+.**

**40,-**

## MONARQUÍA ESPAÑOLA FERNANDO E ISABEL



**2502** 1 Real. **BURGOS.** Anv.: Sin marcas. Rev.: Venera y cruz. 3,35 grs. AC-301. **MBC/MBC+.**

**50,-**



**2503** 1 Real. **SEGOVIA.** P.. Anv.: Sin marcas. 2,97 grs. (Oxidaciones en anverso).. AC-381. **MBC-/MBC.**

**60,-**





**2504** 1 Escudo. GRANADA. R.. 3,06 grs. Escudo entre G - R. (Golpes).. RARA. AC-182. **(MBC-)**. **300,-**



**2505** 1 Real. MÉXICO. Anv.: L-escudo-M. 3,1 grs. AC-73. **MBC**. **70,-**



**2506** 4 Maravedís. SANTO DOMINGO. Anv.: F - 4. Rev.: S - P. 2,83 grs. Ve. AC-33. **BC+/BC**. **50,-**

## CARLOS I (V DEL SACRO IMPERIO ROMANO)



**2507** Dobló de 3 Sous. VALENCIA. Anv.: Marca de Corona a izquierda y derecha del busto. Rev.: Marca de Escudito en reverso las 6h. 4,48 grs. AR. (Oxidaciones limpiadas).. AC-92. **MBC-**. **100,-**

## FELIPE II



**2508** 1 Real. S/F. MÉXICO. O.. Anv.: Ô - Escudo - O. 3,18 grs. (Leves oxidaciones. Acuñación parcialmente floja). AC-224. **MBC**. **30,-**



**2509** 1/2 Ducado. S/F. NÁPOLES. Anv.: IBR, detrás del busto. 13,19 grs. AR. Ligerá pátina irregular.. Vti-349. **EBC-**. **400,-**

## FELIPE III



**2510** 1 Real. 1611. ZARAGOZA. 2,62 grs. Año visible. Pátina oscura irregular.. ESCASA. AC-575. **BC**. **50,-**



**2511** 8 Reales. 1611. MÉXICO. F.. 23,77 grs. Rara con fecha visible.. AC-895. **MBC**. **100,-**



**2512** 1/3 Trenti. 1618. BARCELONA. AU. (Acuñaación floja). Ø 2, 24 mm.. AC-1004. **MBC-**. **450,-**



**2513** 2 Escudos. Fecha no visible (1617-1621). SEVILLA. G.. Anv.: S/¿G? - Escudo - II. 6,75 grs. Ensayador poco visible.. AC-Tipo 197. **MBC/MBC+**. **400,-**



**2514** 8 Reales. 1685. POTOSÍ. VR (nexadas). 27,02 grs. AC-726. **MBC.**

**180,-**

FELIPE V



**2515** 2 Reales. 1731. POTOSÍ. M.. 6,65 grs. Doble ensayador. Ex Áureo 263, colección "Isabel Trastámara" - 27 Mayo 2014, n.384.. AC-906. **MBC-**

**75,-**



**2516** 2 Reales. 1721. SEVILLA. J.. 5,73 grs. (Golpes en canto). Bonita pátina ligeramente oscura.. AC-979. **EBC-**

**50,-**



**2517** 8 Reales. 1735. MÉXICO. M.F.. 26,93 grs. Columnario. Bonita pátina. Brillo original.. AC-1443. **SC-**

**1400,-**



**2518** 8 Reales. 1741. MÉXICO. M.F.. 26,92 grs. Columnario. Bonita pátina irisada.. AC-1458. **EBC+/EBC.**

**600,-**



**2519** 1 Escudo. 1740. MADRID. J.F. 3,32 grs. (Ha estado en aro).. ESCASA. AC-1719. **MBC+/MBC.** **200,-**



**2520** 8 Escudos. 1739. MÉXICO. M.F. 26,88 grs. (Pequeños golpecitos).. RARA. AC-2240; XC-435. **MBC+.** **3200,-**

## LUIS I



**2521** 8 Escudos. 1725. LIMA. M.. 29,66 grs. Con leontina, sin cadena.. MUY RARA. AC-62; XC-541. **MBC.** **3500,-**

## FERNANDO VI



**2522** 8 Escudos. 1759. LIMA. J.M.. 26,78 grs. Acuñación algo floja en parte. (Descolgada).. RARA. AC-775; XC-590. **MBC.** **1500,-**

## CARLOS III



**2523** 2 Reales. 1783. LIMA. M.I.. 6,85 grs. Pátina irregular irisada.. AC-598. **MBC.** **50,-**



**2524** 2 Reales. 1788. MADRID. M.. 5,99 grs. (Leves concreciones).. AC-640. **MBC+**. **40,-**



**2525** 2 Reales. 1781. MÉXICO. F.F.. 6,74 grs. Restos de brillo original con bonita pátina irregular irisada.. AC-670. **MBC+/EBC-**. **70,-**



**2526** 2 Reales. 1761. SEVILLA. J.V.. 5,69 grs. Pátina negra irregular.. AC-771. **MBC+**. **50,-**



**2527** 2 Reales. 1771. SEVILLA. C.F.. 5,96 grs. Leve pátina.. AC-780. **EBC-**. **40,-**



**2528** 8 Reales. 1762. LIMA. J.M.. 26,90 grs. Columnario. Rayita en reverso. Pátina.. AC-1021. **EBC**. **600,-**





**2529** 8 Reales. 1779. LIMA. M.J.. 26,93 grs. (Acuñaación parcialmente floja). Patina. AC-1045. **(EBC-)**. **125,-**



**2530** 8 Reales. 1780. LIMA. M.I.. 26,50 grs. Acuñaación algo floja en busto. Pátina. AC-1047. **MBC+**. **125,-**



**2531** 8 Reales. 1777. MÉXICO. F.F.. 26,88 grs. Bonita pátina. Brillo original.. AC-1113. **SC-**. **600,-**



**2532** 8 Reales. 1779. POTOSÍ. P.R.. 26,6 grs. (Rayitas en anverso, S de CAROLUS burilada y leves oxidaciones limpiadas).. AC-1176. **MBC+**. **135,-**



**2533** 8 Reales. 1788. SEVILLA. C.. 26,16 grs. Pátina oscura.. AC-1239. **MBC-**. **125,-**



**2534** 1/2 Escudo. 1765. MADRID. P.J.. 1,75 grs. Cara de Rata.. AC-1249. **MBC.**

**100,-**



**2535** 1 Escudo. 1772. MADRID. P.J.. 3,4 grs. Pátina naranja.. AÑO RARO. AC-1357. **MBC.**

**150,-**



**2536** 1 Escudo. 1785. MADRID. D.V.. 3,33 grs. AC-1367. **MBC/MBC+.**

**150,-**



**2537** 1 Escudo. 1787. MADRID. D.V.. 3,38 grs. (Leves rayitas en anverso). Brillo original en reverso.. AC-1370. **MBC+/EBC-.**

**150,-**



**2538** 1 Escudo. 1787. MADRID. D.V.. 3,33 grs. Leves restos de brillo original.. AC-1370. **MBC+.**

**150,-**



**2540** 4 Escudos. 1786. MADRID. D.V.. 13,36 grs.. AC-1791. **MBC.**

**500,-**



**2541** 4 Escudos. 1788/7. MADRID. M.. 13,44 grs.. AC-1794. **MBC+.**

**500,-**



**2542** 4 Escudos. 1788. MADRID. M.. 13,42 grs. (Pequeños golpecitos).. AC-1795. **MBC/MBC+.**

**600,-**



**2543** 8 Escudos. 1764. LIMA. J.M.. Encapsulada por PCGS como AU50 (nº 418090.50/39729594). Cara de Rata. Acuñación floja. (Pequeños golpecitos). Ligeros restos de brillo original.. RARA. AC-1917; XC-678. **(MBC+).**

**2900,-**



**2544** 8 Escudos. 1773. LIMA. J.M.. 26,97 grs. Acuñación algo floja. (Rayas).. AC-2001; XC-694. **MBC+.**

**1100,-**



**2545** 8 Escudos. 1780. MÉXICO. F.F.. 26,92 grs. Ceca y ensayadores invertidos. (Pequeños golpecitos, probablemente descolgada).. ESCASA. AC-2009; XC-774. **MBC.**

**1300,-**



**2546** 8 Escudos. 1773. POPAYÁN. J.S.. 27,01 grs. (Pequeños golpecitos, probablemente descolgada).. AC-2039; XC-800. **MBC.** **1100,-**



**2547** 8 Escudos. 1788. SANTIAGO. D.A.. 26,96 grs. (Hojas en anverso).. AC-2177; XC-949. **MBC/MBC+.**

**1100,-**

## CARLOS IV



**2548** 1/4 Real. 1803. MÉXICO. 0,82 grs. AR. AC-133. **EBC/EBC-.**

**60,-**



**2549** 1/2 Real. 1800. MADRID. F.A.. 1,43 grs. (Leves rayitas).. AC-263. **EBC-.**

**70,-**



**2550** 1/2 Real. 1801. MÉXICO. F.T., 1,66 grs. AC-287. **EBC.**

**60,-**



**2551** 1/2 Real. 1804. MÉXICO. T.H., 1,66 grs. (Hojita en reverso, cuño algo oxidado en anverso). Brillo original.. AC-290. **SC.**

**125,-**



**2552** 1 Real. 1794. MADRID. M.F., 2,64 grs. Restos de brillo original.. AC-415. **EBC-.**

**75,-**



**2553** 4 Reales. 1794. MADRID. M.F., 13,45 grs. Restos de brillo original.. AC-780. **MBC+/EBC-.**

**150,-**



**2554** 8 Reales. 1791. GUATEMALA. M., 26,86 grs. (Pequeño exceso de metal a la derecha de la fecha). Pátina oscura. Ex Herrero - 24 Marzo 1988, n. 482.. AC-881. **MBC+.**

**150,-**





**2555** 8 Reales. 1803. MADRID. F.A.. 26,73 grs. (Plata ligeramente mal batida en el busto).. AC-941. **MBC+**. **180,-**



**2556** 8 Reales. 1796. MÉXICO. F.M.. 26,92 grs. Restos de brillo original. (Rayitas en anverso). AC-959. **EBC-/EBC**. **90,-**



**2557** 8 Reales. 1796. MÉXICO. F.M.. 26,94 grs. Restos de brillo original. AC-959. **EBC-**. **60,-**



**2558** 8 Reales. 1797. MÉXICO. F.M.. 26,77 grs. Brillo original. (Pequeño golpecito en canto a las 12 h). AC-960. **EBC**. **90,-**



**2559** 8 Reales. 1800. MÉXICO. F.M.. 26,86 grs. Restos de brillo original.. AC-965. **EBC**. **100,-**



**2560** 8 Reales. 1800. MÉXICO. F.M.. 26,96 grs. Restos de brillo original. (Manchitas). AC-965. **EBC.** **100,-**



**2561** 8 Reales. 1801. MÉXICO. FT/FM. 26,90 grs. Solo visible la parte derecha inferior de la corrección de ensayadores T/M. Restos de brillo original. AC-971. **EBC-**. **60,-**



**2562** 8 Reales. 1801. MÉXICO. F.T.. 26,73 grs. Brillo original. AC-972. **EBC.** **90,-**



**2563** 8 Reales. 1803. MÉXICO. F.T.. 26,86 grs. Restos de brillo original. Leves oxidaciones limpiadas.. AC-977. **EBC.** **90,-**



**2564** 1 Escudo. 1791. MADRID. M.F.. 3,38 grs. (Leves rayitas). Brillo original.. AC-1108. **EBC+**. **200,-**



**2565** 2 Escudos. 1793. MADRID. M.S.-M.. 6,81 grs. Brillo original.. AC-1279. EBC-/EBC.

**300,-**



**2565A** 2 Escudos. 1804. MADRID. F.A.. 6,68 grs. Levísimas manchitas (ínfimas rayitas debajo la S de reverso). Pleno brillo original.. BONITA PIEZA. AC-1309. SC.

**400,-**



**2566** 4 Escudos. 1792. MADRID. M.F.. 13,38 grs. (Cordoncillo liso de 2h a 6h).. AC-1475. MBC.

**600,-**



**2567** 8 Escudos. 1793. POPAYÁN. J.F.. 26,99 grs. Restos de brillo original.. AC-1664; XC-1054. EBC.

**1400,-**



**2568** 8 Escudos. 1801. POPAYÁN. J.F.. 26,95 grs. Restos de brillo original.. AC-1674; XC-1064. MBC+/EBC-.

**1350,-**



**2569** 8 Escudos. 1804. POPAYÁN. J.F.. 26,88 grs. (Rayita en reverso a las 12h). Brillo original.. AC-1679; XC-1067. **EBC-/EBC.** **1400,-**



**2570** 8 Escudos. 1808. POTOSÍ. P.J.. 27,02 grs. Acuñación floja en parte.. AC-1714; XC-1108. **MBC/MBC+.** **1100,-**



**2571** 8 Escudos. 1791. SANTIAGO. D.A.. 27 grs. (Pequeños golpecitos).. AC-1755; XC-1154. **MBC/MBC+.** **1100,-**



**2572** 8 Escudos. 1798. SANTIAGO. D.A.. 27,08 grs. (Leves rayitas en anverso). Pleno brillo original en reverso.. AC-1764; XC-1163. **EBC/EBC+.** **1400,-**



**2573** 8 Escudos. 1808. SANTIAGO. F.J.. 27 grs. Brillo original.. BELLA. ESCASA ASÍ. AC-1782; XC-1185. **EBC/EBC+.** **1400,-**







**2579** 5 Pesetas. 1809. BARCELONA. 26,69 grs. AC-45. **MBC.**

**300,-**



**2580** 5 Pesetas. 1810. BARCELONA. 26,83 grs. Ligera pátina.. AC-46. **MBC.**

**300,-**



**2581** 5 Pesetas. 1811. BARCELONA. 26,7 grs. 25 rosetas. Ligera pátina dorada.. AC-47. **MBC.**

**350,-**



**2582** 5 Pesetas. 1812. BARCELONA. 26,68 grs. Levisima pátina irisada.. AC-51. **MBC+/MBC.**

**400,-**



**2583** 5 Pesetas.. 1813.. BARCELONA.. Gran parte de brillo original. Preciosa pátina. EXCEPCIONAL, sin duda el mejor ejemplar conocido. Encapsulado PCGS MS63.. Cal-21.. **SC..**

**2500,-**



**2584** 5 Pesetas.. 1814.. BARCELONA.. Brillo original. Preciosa pátina. (Leves rayitas).. Probablemente el mejor ejemplar conocido de esta RARÍSIMA pieza.. Cal-22.. **EBC+..**

**3000,-**

## JOSÉ NAPOLEÓN



**2585** 4 Reales. 1810. MADRID. A.I.. 6,04 grs. Módulo 2 reales. (Algo limpiada).. AC-14. **EBC-.**

**80,-**

## FERNANDO VII



**2586** 1 1/2 cuarto. 1811. CATALUNYA. 3,97 grs. AC-5. **MBC+.**

**50,-**



**2587** 12 Dineros. 1812. MALLORCA. 5,96 grs. AE. RARA EN ESTA CALIDAD. AC-24. **EBC.**

**200,-**



**2588** 1/2 Real. 1819. POTOSÍ. P.J.. 1,65 grs. Acuñación algo floja. Pátina irregular con leves restos de brillo original.. AC-434. **EBC-.**

**40,-**



**2589** 2 Reales. 1811. CADIZ. C.J.. 5,69 grs. AR. (Leves oxidaciones).. AC-726. **MBC+**. **50,-**



**2590** 2 Reales. 1821. GUATEMALA. M.. 6,62 grs. (Leves hojitas, rayitas de ajuste y de limpieza en anverso). Preciosa pátina oscura e irisada de colección antigua.. AC-804. **EBC-/EBC**. **70,-**



**2591** 4 Reales.. 1811.. CATALUNYA.. S.F.. Acuñada en Tarragona. Pieza tipo. (Pequeña zona de plata agria en reverso habitual en estas piezas).. MUY RARA.. AC-1036. **MBC+**.. **1200,-**



**2592** 10 Reales.. 1821.. MADRID.. S.R.. 13,45 grs.. Módulo 4 Reales. Resellado. Brillo original.. RARA ASÍ.. AC-1088.. **EBC**.. **265,-**



**2593** 8 Reales. 1812. CATALUNYA (MALLORCA). S.F.. 26,76 grs. Busto laureado. (Rayitas). Restos de brillo original.. RARA. AC-1160. **EBC**. **1300,-**



**2594** 8 Reales. 1809. GUATEMALA. M.. 26,83 grs. Busto de Carlos IV. Pátina. Brillo original.. AC-1221. **EBC/EBC+**. **300,-**



**2595** 8 Reales. 1817. LIMA. J.P.. 26,91 grs. Cuño oxidado visible en anverso, reverso con puntos en el interior de las letras.. AC-1250. **MBC**. **50,-**



**2596** 8 Reales. 1818. LIMA. J.P.. 27,22 grs. AR. Ligera pátina. (Hojita en anverso).. AC-1251. **EBC+**. **180,-**



**2597** 8 Reales. 1819. LIMA. J.P.. 26,77 grs. (Oxidaciones superficiales limpiadas).. AC-1252. **MBC+/EBC-**. **100,-**



**2598** 8 Reales. 1814. MADRID. G.J.. 26,73 grs. Busto laureado. (Rayitas en anverso). AC-1268. **MBC+/EBC-**. **180,-**



**2599** 8 Reales. 1820. MÉXICO. J.J.. 26,94 grs. (Leves golpecitos y ligeramente limpiada).. AC-1336. **MBC+**. **100,-**



**2600** 8 Reales. 1813. MORELOS. 15,03 grs. AE. Con adornos.. AC-1343. **(MBC+)**. **50,-**



**2601** 8 Reales. 1817. POTOSÍ. P.J.. 26,91 grs. Pátina oscura.. AC-1381. **MBC+**. **130,-**



**2602** 8 Reales. 1824. POTOSÍ. P.J.. 26,9 grs. (Limpiada).. AC-1391. **MBC+/EBC-**. **100,-**



**2603** 8 Reales. 1825. POTOSÍ. J.L.. 26,98 grs. (Rayitas de limpieza).. AC-1394. **EBC-/EBC-**. **100,-**





**2604** 8 Reales. 1808. SEVILLA. C.N.. 26,89 grs. Bonita pátina irregular.. BONITA PIEZA. AC-1411. **EBC+**. **300,-**



**2605** 8 Reales. 1808. SEVILLA. C.N.. 26,60 grs. Busto desnudo. (Limpiada). AC-1411. **MBC+/EBC-**. **150,-**



**2606** 8 Reales. 1809. SEVILLA. C.N.. 26,68 grs. Busto desnudo. (Leves rayitas). AC-1412. **EBC-**. **180,-**



**2607** 8 Reales.. 1809.. SEVILLA.. C.N.. 27,22 grs.. Busto diademado.. MUY RARA.. AC-1413.. **MBC/MBC+..** **800,-**



**2608** 1/2 Escudo. 1817. MADRID. G.J.. 1,57 grs. Acuñación parcialmente floja.. AC-1486. **MBC+**. **100,-**



**2609** 80 Reales. 1822. MADRID. S.R.. 6,83 grs. AC-1641. **MBC.**

**300,-**



**2610** 8 Escudos. 1819. NUEVO REINO. J.F.. 27 grs. Busto de Carlos IV. Acuñación floja en parte. (Golpecitos).. AC-1857; XC-1337. **MBC/MBC+.**

**1100,-**



**2611** 8 Escudos. 1816. SANTIAGO. F.J.. 26,9 grs. Busto de Carlos IV. (Hojas).. AC-1873; XC-1360. **MBC-.**

**1000,-**



**2612** Medalla Proclamación. 24 Agosto 1808. MADRID. 3,01 grs. AR. Ø 20 mm. Ligera pátina dorada.. He-3. **EBC-/EBC.**

**30,-**



**2613** Medalla Restitución del Absolutismo. 1823. SEVILLA. 27,69 grs. AR. Ø 37 mm. (Pequeños golpecitos en gráfila). Pátina.. RAH-512; V-345. **EBC-.**

**100,-**



**2614** 4 maravedis. 1849. SEGOVIA. 5,27 grs. Golpecito en anverso. Pátina irregular y oxidaciones en anverso. Brillo y color original en reverso.. AC-92. **EBC/SC-**.

**50,-**



**2615** 6 Cuartos. 1836. BARCELONA. 15,41 grs. AC-15. **EBC-**.

**30,-**



**2616** 6 Cuartos. 1837. BARCELONA. 13,84 grs. Acuñación del anverso algo floja en centro.. AC-17. **MBC+**.

**25,-**



**2617** 6 Cuartos. 1838. BARCELONA. 13,51 grs. (Acuñación floja en parte).. AC-18. **EBC/EBC+**.

**40,-**



**2618** 6 Cuartos. 1839. BARCELONA. 14,01 grs. (Acuñación floja en parte).. AC-20. **EBC**.

**40,-**



**2619** 6 Cuartos. 1841. BARCELONA. 12,68 grs. AC-22. EBC.

**40,-**



**2620** 6 Cuartos. 1841. BARCELONA. 14,68 grs. AC-22. MBC+.

**20,-**



**2621** 6 Cuartos. 1841. BARCELONA. 13,66 grs. AC-22. MBC.

**20,-**



**2622** 6 Cuartos. 1843. BARCELONA. 13,69 grs. (Golpecito en anverso). Pátina oscura.. AC-25. EBC.

**30,-**



**2623** 6 Cuartos. 1844. BARCELONA. 12,85 grs. AC-26. MBC+.

**25,-**



**2624** 6 Cuartos. 1846. BARCELONA. 13,78 grs. Flores de 7 pétalos. (Golpecito en reverso).. AC-31. **MBC+**. **30,-**



**2625** 25 Céntimos de Real. 1864. BARCELONA. 9,25 grs. AC-182. **EBC**. **70,-**



**2626** 1 Real. 1852. BARCELONA. 1,28 grs. (Rayitas en anverso).. AC-275. **EBC-**. **30,-**



**2627** Lote 3 monedas 1 Real. 1853, 1854 y 1855. BARCELONA. AC-276, 277, 279. **MBC-** a **MBC**. **50,-**



**2628** 1 Real. 1857. BARCELONA. 1,25 grs. Variante sin punto en la G de la leyenda. Pátina.. AC-280 var.. **MBC**. **20,-**





**2629** 1 Real. 1860/59. BARCELONA. 1,3 grs. Brillo original.. AC-284. **EBC+/EBC.** **30,-**



**2630** Lote 7 monedas 1 Real. 1857, 1858/7, 1859, 1860, 1861, 1862 y 1863. BARCELONA. Destaca 1859. A EXAMINAR.. AC-280, 281, 283, 285, 287, 289, 290. **MBC- a MBC+.** **75,-**



**2631** 1 Real. 1838. MADRID. D.G.. 1,43 grs. Departamento de Grabado. (Manchitas). Brillo original.. RARA. AC-291. **EBC.** **250,-**



**2632** Lote 2 monedas 1 Real. 1838 y 1839. MADRID. C.L.. Pátina.. AC-292, 293. **MBC-.** **30,-**



**2633** 1 Real. 1841. MADRID. C.L.. 1,36 grs. ESCASA. AC-294. **MBC-/BC+.** **50,-**



**2634** 1 Real. 1842. MADRID. C.L.. 1,48 grs. MUY ESCASA Y MÁS ASÍ. AC-295. EBC/EBC-. **100,-**



**2635** Lote 2 monedas 1 Real. 1844. MADRID. C.L.. (Una con leves restos de soldadura).. AC-296, 297. MBC- y MBC. **40,-**



**2636** 1 Real. 1847. MADRID. C.L.. 1,45 grs. AC-299. MBC+/MBC. **30,-**



**2637** 1 Real. 1848. MADRID. C.L.. 1,3 grs. AC-300. MBC+. **30,-**



**2638** 1 Real. 1849. MADRID. C.L.. 1,24 grs. (Rayitas).. AC-301. MBC-. **20,-**



**2639** Lote 2 monedas 1 Real. 1852 y 1853. MADRID. AC-302, 303. **MBC.**

**30,-**



**2640** 1 Real. 1857. MADRID. 1,38 grs. Acuñación algo floja en reverso. Pleno brillo original, parece PROOF.. AC-306. **SC-/EBC+.** **50,-**



**2641** Lote 4 monedas 1 Real. 1859, 1860, 1861 y 1862. MADRID. (Dos limpiadas).. AC-308, 309, 310, 311. **MBC- a MBC+.**

**50,-**



**2642** 1 Real. 1863. MADRID. 1,31 grs. (Golpecito en anverso y limpiada).. AC-312. **EBC-.**

**30,-**



**2643** 1 Real. 1864/4. MADRID. 1,29 grs. Restos de brillo original.. AC-313 var.. **EBC.**

**30,-**



**2644** 1 Real. 1840. SEVILLA. R.D.. 1,41 grs. RARA. AC-314. **MBC-**. **75,-**

---



**2645** 1 Real. 1844. SEVILLA. R.D.. 1,43 grs. ESCASA. AC-315. **MBC.** **50,-**

---



**2646** 1 Real. 1845. SEVILLA. R.D.. 1,4 grs. AC-316. **MBC-**. **40,-**

---



**2647** 1 Real. 1850. SEVILLA. R.D.. 1,07 grs. Primer busto. Pátina.. AC-317. **MBC.** **20,-**

---



**2648** 1 Real. 1850. SEVILLA. R.D.. 1,23 grs. Segundo busto. (Levísimos golpeitos). Pleno brillo original.. ESCASA ASÍ, BONITA PIEZA. AC-318. **EBC+/EBC.** **75,-**

---



**2649** Lote 2 monedas 1 Real. 1851 y 1852. SEVILLA. R.D.. AC-319, 320. **MBC y MBC+**. **30,-**



**2650** 1 Real. 1852. SEVILLA. 1,25 grs. (Limpiada).. AC-321. **EBC**. **30,-**



**2651** 1 Real. 1853. SEVILLA. 1,31 grs. Variante sin puntos acotando la fecha. (Limpiada).. AC-322 var.. **MBC+/MBC**. **30,-**



**2652** Lote 3 monedas 1 Real. 1853, 1854 y 1855. SEVILLA. Una con pátina oscura.. AC-322, 323, 325. **BC+ y MBC+**. **60,-**



**2653** 1 Real. 1857. SEVILLA. 1,25 grs. Ligera pátina.. ESCASA. AC-326. **MBC+**. **50,-**





**2654** Lote 3 monedas 1 Real. 1858, 1859 y 1860. SEVILLA. AC-328, 329, 331. MBC- a MBC.

**40,-**



**2655** 1 Real. 1862/57. SEVILLA. 1,28 grs. Ligerá pátina irisada.. ESCASA. AC-332. MBC.

**30,-**



**2656** Lote 3 monedas 1 Real. 1862, 1863 y 1864. SEVILLA. AC-333, 336, 337. MBC- a MBC.

**30,-**



**2657** 10 Centavos de Peso. 1868. MANILA. 2,60 grs. Brillo original.. AC-656. SC-.

**100,-**



**2658** 1 Peseta. 1837. BARCELONA. P.S.. 5,74 grs. Canto estriado. Con punto entre ensayadores.. AC-271. MBC.

**100,-**



**2659** 10 Reales. 1861. MADRID. 13,01 grs. (Levísimos golpecitos). Intensa pátina dorada e irisada en anverso con brillo original.. AC-538. **EBC.**

**80,-**



**2660** 20 Reales. 1854. MADRID. 25,8 grs. (Levísimos golpecitos). Restos de brillo original.. AC-596. **EBC-.**

**300,-**



**2661** 2 Escudos. 1867. MADRID. 25,92 grs. (Golpecitos y rayitas). Pleno brillo original.. AC-647. **(SC-).**

**300,-**



**2662** 2 Escudos. 1865. MADRID. 1,67 grs. (Leves rayitas en anverso).. AC-675. **MBC+.**

**100,-**



**2663** 2 Escudos. 1865. MADRID. 1,7 grs. (Pequeña manchita en anverso).. AC-675. **MBC.**

**100,-**



**2664** 1 Peso. 1863. MANILA. 1,65 grs. AC-823. **MBC/MBC+**.

**150,-**



**2665** 1 Peso. 1864/3. MANILA. 1,67 grs. Sobrefecha poco visible en parte superior del 4. (Leves golpecitos).. AC-825. **MBC+**.

**150,-**



**2666** 1 Peso. 1865/59. MANILA. 1,70 grs. Sobrefecha visible en parte superior del 65. (Levisimas rayitas). Restos de brillo original.. AC-827. **EBC-**.

**150,-**



**2667** 4 Escudos. 1865. MADRID. 3,35 grs. (Rayitas).. AC-688. **MBC+**.

**100,-**



**2668** 2 Pesos. 1861. MANILA. 3,28 grs. (Resto de soldadura en reverso).. AC-836. **(MBC)**.

**150,-**



**2669** 2 Pesos. 1862. MANILA. 3,32 grs. AC-838. **MBC+**.

**150,-**



**2670** 4 Pesos. 1865. MANILA. 6,70 grs. AC-859. **EBC-**.

**400,-**



**2671** 100 Reales. 1858. BARCELONA. 10,97 grs. En aro con anilla. (Pequeños golpecitos).. ESCASA. AC-769. **EBC-**.

**360,-**



**2672** 100 Reales. 1863. MADRID. 8,37 grs. (Golpecitos en gràfila). Brillo original en reverso.. AC-790. **EBC-/EBC**.

**300,-**



**2673** Medalla al Duque de la Victoria. 1856. Anv.: Escudo laureado y coronado de Zaragoza. Rev.: El 2º y 3er BATon / EL DE ARTILLERIA / Y LOS BOMBEROS / DE LA M.M.N. / DE / ZARAGOZA; bajo listel INAUGURACIÓN / DEL FERRO-CARRIL / A MADRID / MAYO 1856. Br. Ø 27 mm.. VQ-14327. **EBC**.

**30,-**



**2674 Medalla Proclamación. 1833. BARCELONA.** 3,62 grs. AR. Ø 21 mm.. He-6. **EBC-/MBC+.**

**30,-**



**2675 Medalla Proclamación. 3 Febrero 1834. GRANADA.** 1,46 grs. AR. Ø 15 mm. Módulo 1 Real. Pátina oscura.. He-15. **MBC.**

**30,-**



**2676 Medalla Proclamación. 1833. MADRID.** 1,48 grs. AR. Ø 14 mm. Módulo 1 Real. (Rayita en anverso). Brillo original.. He-22. **EBC.**

**20,-**



**2677 Medalla Proclamación. 1833. ZARAGOZA.** 2,99 grs. AR. Ø 20 mm. (Leves manchitas).. He-37. **MBC+/EBC-.**

**20,-**

## GOBIERNO PROVISIONAL Y I REPÚBLICA



**2678 5 Céntimos. 1870. BARCELONA.** O.M.. **SC.**

**20,-**



**2679** 10 Céntimos. 1870. BARCELONA. O.M.. SC.

**40,-**



**2680** 1 Peseta. 1869. S.N.-M.. Leyenda GOBIERNO PROVISIONAL. Ligerá pátina.. EBC.

**300,-**



**2681** 5 Pesetas. 1869 (\*18-\_\_). S.N.-M.. 25,21 grs. Segunda estrella anepígrafa. Mítica pieza de la Numismática Española. Certificado de Autenticidad expedido por Juan Cayón el 20 de noviembre de 2018, en el que consta que se trata de una pieza original reaçuñada con cuños originales pero algo gastados. (Pequeña grieta en canto. Leves rayitas en anverso). Pleno brillo original.. RARÍSIMA. Cy-17436. EBC+.

**15000,-**



**2682** 5 Pesetas. 1870 (\*18-70). S.N.-M.. Restos de brillo original. (Leves rayitas). EBC-.

**100,-**



**2683** 5 Pesetas. 1870 (\*18-70). S.N.-M.. Restos de brillo original. (Pequeñas rayitas). MBC+/EBC-.

**90,-**





**2684** 5 Pesetas. 1871 (\*18-73). D.E./S.D.-M. (Golpecitos).. **MBC+**.

**200,-**



**2685** 5 Pesetas. 1871 (\*18-74). D.E.-M.. Restos de brillo original. **EBC-**.

**100,-**

# ALFONSO XII



**2686** 5 Céntimos. 1877. BARCELONA. O.M.. **EBC**.

**45,-**



**2687** 5 Céntimos. 1879. BARCELONA. O.M.. Restos de brillo y color original.. **EBC+**.

**120,-**



**2688** 10 Céntimos. 1878. BARCELONA. O.M.. (Rayitas en anverso) **EBC+**.

**50,-**



**2689** 10 Céntimos. 1877. BARCELONA. O.M.. (Manchas en anverso).. **SC-** **50,-**



**2690** 10 Centavos de Peso. 1884. MANILA. (pequeñas rayitas, golpecito en reverso).. MUY ESCASA. **BC+/MBC-** **100,-**



**2691** 20 Centavos de Peso. 1885. MANILA. Brillo original.. **SC.** **80,-**



**2692** 20 Centavos de Peso. 1885. MANILA. Acuñación algo floja en la zona inferior.. **EBC-** **50,-**



**2693** 2 Pesetas.. 1879 (\*18-79).. E.M.-M.. Encapsulada por PCGS como AU58 (nº 344771.58/29700766).. **EBC+..** **1000,-**



**2694** 2 Pesetas. 1882/1 (\*18-82). M.S.-M.. Pátina y brillo original.. **EBC+**.

**275,-**



**2695** 2 Pesetas. 1882 (\*18-82). M.S.-M.. (Levísimo golpecito en gráfila de anverso a las 2h y levísimas rayitas). Preciosa pátina irisada con pleno brillo original. Precioso ejemplar.. **SC**.

**100,-**



**2696** 2 Pesetas. 1882 (\*18-82). M.S.-M.. **EBC-**.

**50,-**



**2697** 50 Centavos de Peso. 1885. MANILA. **EBC**.

**30,-**



**2698** 50 Centavos de Peso. 1885. MANILA. (Raya en anverso). Restos de brillo original con ligera pátina irregular.. **EBC-/EBC**. **25,-**



**2699** 5 Pesetas. 1875 (\*18-75). D.E.-M.. Variante pabellón de la oreja rayado. Primera estrella algo floja pero visible. (Leves rayitas).. **EBC-**.

**40,-**



**2700** 5 Pesetas. 1877 (\*18-77). D.E.-M.. (Rayitas). **EBC-/EBC.**

**100,-**



**2701** 5 Pesetas. 1885 (\*18-87). M.S.-M.. Restos de brillo original. (Levisimas rayitas de limpieza). **EBC.**

**120,-**



**2702** 5 Pesetas. 1885 (\*18-87). M.S.-M.. (Rayitas).. **EBC-**.

**40,-**



**2703** 25 Pesetas. 1877 (\*18-77). D.E.-M.. (Pequeños golpecitos).. **EBC-**.

**300,-**



**2704** 25 Pesetas. 1879 (\*18-79). E.M.-M.. (Leves golpecitos). Brillo original.. **EBC+**. **300,-**



**2705** 25 Pesetas. 1880 (\*18-80). M.S.-M.. (Levisimas rayitas y golpecitos). Brillo original.. **SC-**. **300,-**

## ALFONSO XIII



**2706** 1 Céntimo. 1911 (\*1). P.C.-V.. Ligera pátina.. **SC-**. **50,-**



**2707** 1 Peseta. 1905 (\*19-05). S.M.-V.. (Leves golpecitos).. **ESCASA**. **EBC-**. **120,-**



**2708** 5 Centavos de Peso. 1896. PUERTO RICO. (Leves rayitas de limpieza en anverso). Restos de brillo original.. **EBC+**. **100,-**



2709 50 Céntimos. 1904 (\*0-4). S.M.-V. SC.

20,-



2710 1 Peseta. 1894 (\*18-94). P.G.-V.. (Leves golpecitos).. MBC+/MBC.

50,-



2711 1 Peseta. 1899 (\*18-99). S.G.-V. SC-.

50,-



2712 1 Peseta. 1903 (\*19-03). S.M.-V.. Preciosa pátina irisada con brillo original.. SC-/SC.

60,-



2713 1 Peseta. 1904 (\*19-04). S.M.-V.. Bonita pátina dorada irregular con brillo original.. SC.

60,-





**2714 Prueba de 1 Peseta. 1930. S.L.-M..** Anv.: León caminando a izquierda, utilizando el cuño de los proyectos de los 5 Céntimos de 1929 y 1930. Rev.: Escudo de España coronado REY CONSTL - DE ESPAÑA.. 4,77 grs. AE. Tras la dimisión de Primo de Rivera, en Enero de 1930, el general Dámaso Berenguer asumió la Jefatura del gobierno, dando paso al período llamado "La Dictablanda". A esto se debe la inscripción de la palabra CONSTL en la leyenda del reverso. Ø 22 mm. (Manchitas). RARÍSIMA. AC-81; Aledón-160PM5. **(SC-)**.

**1.500,-**



**2715 2 Pesetas. 1905 (\*19-05).** S.M.-V.. (casi imperceptibles golpecitos). Pleno brillo original.. **SC.**

**25,-**



**2716 5 Pesetas. 1888 (\*18-88).** M.P.-M.. Restos de brillo original. ( Leves rayitas). **EBC.**

**120,-**



**2717 5 Pesetas. 1891 (\*18-91).** P.G.-M.. Restos de brillo original. **EBC.**

**120,-**



**2718 5 Pesetas. 1892 (\*18-92).** P.G.-M.. Tipo bucles. (Rayitas). **EBC-.**

**100,-**



**2719** 5 Pesetas. 1894 (\*18-94). P.G.-V.. (Golpecitos). Brillo original.. **EBC-**.

**75,-**



**2720** 5 Pesetas. 1896 (\*18-96). P.G.-V.. (Rayitas).. **EBC-**.

**30,-**



**2721** 5 Pesetas. 1898 (\*18-98). S.G.-V.. (Leves golpecitos y limpiada). Leve pátina irisada.. **EBC**.

**50,-**



**2722** 5 Pesetas. 1898 (\*18-98). S.G.-V.. Pátina y restos de brillo original. **EBC**.

**60,-**



**2723** 5 Pesetas. 1899 (\*18-99). S.G.-V.. (Leves rayitas). Brillo original. Leve pátina.. **SC-**.

**60,-**



**2724** 5 Pesetas. 1899 (\*18-99). S.G.-V.. (Leves golpecitos). Pátina negra en el canto. Brillo original.. **SC-**.

**70,-**



**2725** Peso. 1897. MANILA. S.G.-V.. (Levísimos golpecitos en reverso). Pátina. Brillo original.. BELLA PIEZA. **SC-**.

**500,-**



**2726** 1 Peso. 1897. MANILA. S.G.-V.. Restos de brillo original. **EBC**.

**100,-**



**2727** 1 Peso. 1895. PUERTO RICO. P.G.-V.. (Golpes).. **BC+**.

**120,-**

## UNIÓ CATALANISTA



**2728** 5 Cèntims. 1900. BARCELONA. Acuñaçión incusa sin orla.. **EBC+**.

**45,-**



**2729** 5 Cèntims. 1900. BARCELONA. Acuñación plana con orla lineal. Color y brillo original.. **EBC+**. **100,-**



**2730** 10 Cèntims. 1900. BARCELONA. Acuñación incusa sin orla. (Manchitas). **EBC**. **50,-**



**2731** 1 Pesseta. 1900. BARCELONA. Pátina. **EBC+**. **150,-**

## EMISIONES LOCALES GUERRA CIVIL



**2732** Serie 5 monedas 25, 50 Cèntims (2) y 1 Pesseta (2). Aj. de L' AMETLLA DEL VALLÈS. Al (4) y latón. Serie completa. Las de 50 Cèntims y 1 Pesseta con y sin leyenda. A EXAMINAR.. ESCASA. HG-210/14. **EBC- a EBC+**. **350,-**



**2733** 10 Céntimos. AYUNTAMIENTO DE CAZALLA DE LA SIERRA. Latón. HG-233; Vti-L46. **MBC+**. **30,-**



**2734** 25 Céntimos. MARCHENA. Latón. Acuñación con presión irregular. AC-45; Vti-L48. **MBC-**. **85,-**



**2735** Serie 5 monedas 5 Céntimos a 2,50 Pesetas. 1937. C.M. MENORCA. Latón. (Algunas con manchitas). AC-20/24; HG-203/207; Vti-L6/10. **EBC- a EBC.** **100,-**



**2736** Serie 3 monedas 50 Céntimos (2) y 1 Peseta. 1937. CONSEJO DE SANTANDER, PALENCIA y BURGOS. Cuni. Las de 50 Céntimos con y sin PJR.. HG-200/202.. **EBC a SC.** **90,-**



**2737** 5 Cèntims. Aj. de SARROCA. 2,74 grs. Zinc. Vti-L35. **MBC.** **75,-**



**2738** 10 Cèntims. Aj. de SARROCA. 1,97 grs. Zinc. Vti-L36. **EBC.** **75,-**



**2739** 15 Cèntims. Aj. de SARROCA. 2,47 grs. Zinc. Vti-L37. **MBC+**.

**75,-**



**2740** 25 Cèntims. Aj. de SARROCA. 2,15 grs. Zinc. Vti-L38. **MBC+**.

**75,-**

## ESTADO ESPAÑOL



**2741** 50 Céntimos. 1949 (\*19-51). Flechas invertidas.. **EBC-**.

**10,-**



**2742** 1 Peseta. 1947 (\*19-52). **SC**.

**40,-**



**2743** 1 Peseta. 1947 (\*19-54). **SC-**.

**40,-**





2744 5 Pesetas. 1957 (\*58). SC.

40,-



2745 Serie 8 monedas 10 Céntimos a 100 Pesetas. (\*70). En tira original F.N.M.T.. PRUEBAS.

200,-



2746 Serie 3 monedas 50 Céntimos, 1 y 5 Pesetas. (\*E-51). II Exposición Nacional de Numismática e Internacional de Medallística. (Levisimas manchitas en 1 Peseta).. RARA. SC.

900,-



2747 Serie 3 monedas 5, 25 y 50 Pesetas. 1957 (\*BA). I Exposición Iberoamericana Numismática y Medallística Barcelona.. SC- a SC.

100,-



2748 Serie 3 monedas 5, 25 y 50 Pesetas. 1957 (\*BA). I Exposición Iberoamericana de Numismática y Medallística. Barcelona. EBC+ a SC.

75,-



**2749** Lote 4 series 6 monedas 10 Céntimos a 50 Pesetas. (\*72, 73, 74 y 75). Serie completa de carteritas originales F.N.M.T. (Algunos aluminios con posibles oxidaciones).. **PRUEBAS.**

**90,-**

## JUAN CARLOS IV CENTENARIO



**2750** Lote 4 series completas 100 a 10.000 Pesetas. 1989, 1990, 1991 y 1992. AR. Serie completa en plata con un total de 28 monedas. En estuche sin certificados. A EXAMINAR.. **FDC.**

**450,-**



**2751** Lote 2 monedas 5.000 y 10.000 Pesetas. 1989. AU. I Serie. Rosa de los vientos y Esfera Armilar. En estuche original sin certificado, ni cartón sobrecubierto.. HG-639, 641. **FDC.**

**215,-**



**2752** 10.000 Pesetas. 1990. 3,37 grs. AU. II Serie. Quauhtemoc. En estuche original, sin certificado ni cartón sobrecubierto.. HG-648. **FDC.**

**140,-**

## EMISIONES EN ECU



**2753** 10 Ecu. 1989. 3,48 grs. AU. Plus Ultra. En estuche original sin certificado.. HG-606. **FDC.**

**130,-**



**2754** 50 Ecu. 1989. 17,26 grs. AU. Felipe II. En estuche original con certificado.. HG-607. **FDC.**

**650,-**

## MONEDA EXTRANJERA AFGANISTÁN



**2755** Lote 2 monedas 250 y 500 Afghanis. 1978. AR. Fauna: Leopardo de las nieves y Grulla siberiana. Tirada 4370 y 4374 piezas.. ESCASAS. KM-978, 980. **SC.**

**50,-**



**2756** 2 Amani (20 Rupees). 1299 S.H. (1920). 9,17 grs. AU. Cuño parcialmente desgastado, habitual en este tipo de piezas. Fr-30; KM-888. **MBC+.**

**450,-**

## ESTADOS ALEMANES



**2757** Thaler. 1828. LUIS I. BAVARIA. 28 grs. AR. SEGEN DES HIMMELS. Retratos de la Familia Real. (Pequeños golpecitos). Brillo original con suave pátina irregular.. Dav-563; KM-734. **SC-.**

**350,-**



**2758** Thaler. 1835. LUIS I. BAVARIA. 28,06 grs. AR. Encapsulada por NGC como MS61 PL (nº 5783482-002). Conmemoración de la construcción del primer tren de vapor. (Leves rayitas). Pleno brillo original, parece PROOF.. Dav-576; KM-779. **SC-.**

**450,-**



- 2759 Medalla de plata del Festival de Tiro de Munich. 1881. BAVARIA.** Anv.: ? SIEBENT · BUNDESSCHIESSEN · MÜNCHEN. Ballesta entre dos escudos de armas de Bavaria y Munich. Rev.: Águila coronada con escudo de armas en el pecho. 26,96 grs. AR. Ø 38 mm. Grabador: Otto Hupp. Pleno brillo original.. Hauser-556; Peltzer-1472. **PROOF.** **200,-**



- 2760 2 Thaler (3-1/2 Gulden). 1866. FRANKFURT.** 37 grs. AR. (Mínimas rayitas de limpieza). Ligera pátina.. Dav-651; KM-365. **EBC.** **200,-**



- 2761 Thaler. 1860-A. PAUL FRIEDRICH EMIL LEOPOLD III. LIPPE-DETMOLD. BERLIN.** 18,5 grs. AR. Ligera pátina de colección antigua.. Dav-725; KM-267. **EBC-.** **150,-**



- 2762 Thaler. 1762. FRANZ I. NURNBERG.** 28 grs. AR. Pátina oscura.. Dav-2486; KM-333. **MBC+.** **150,-**



- 2763 Thaler. 1763. FRANZ I. NURNBERG.** 27,98 grs. AR. (Leves manchitas).. Dav-2488; KM-339. **MBC+.** **150,-**



**2764** Thaler. 1754. FRANZ I. REGENSBURG. 27,9 grs. AR. Bonita pátina irregular irisada.. Dav-2618B; KM-371. **EBC-**. **200,-**

## ALEMANIA



**2765** 5 Reichmark. 1927-A. WEIMAR REPUBLIC. BERLÍN. 24,97 grs. AR. Centenario de Bremerhaven. (Leves golpecitos).. ESCASA. KM-51. **EBC-/EBC**. **350,-**



**2766** 2 Millionen Mark. 1923. WEIMAR REPUBLIC. Al. Von Stein.. **EBC+**. **50,-**

## ARGENTINA



**2767** 10 Centavos. 1882. 2,42 grs. AR. Brillo original.. KM-26. **EBC**. **30,-**



**2768** 20 Centavos. 1882. 4,99 grs. AR. Brillo original.. KM-27. **EBC+**. **40,-**



**2769** 50 Centavos. 1882. 12,44 grs. AR. KM-28. **MBC.**

**50,-**



**2770** 1 Peso. 1882. 24,95 grs. AR. KM-29. **EBC.**

**200,-**



**2771** Argentino (5 Pesos). 1884. 8,06 grs. AU. (Pequeños golpecitos).. Fr-14; KM-31. **EBC-/MBC+.**

**350,-**



**2772** Medalla Centenario de la Independencia. 1810-1910. 4,15 grs. AE. Ø 22 mm.. **MBC+.**

**50,-**

## AUSTRALIA



**2773** Sovereign. 1899-P. VICTORIA. PERTH. 7,98 grs. AU. (Pequeños golpecitos y dos rayitas debajo del busto). Brillo original.. ESCASA. Fr-25; KM-13. **EBC-/EBC.**

**360,-**





**2774** Sovereign. 1917-P. JORGE V. PERTH. 7,98 grs. AU. (Golpecitos).. Fr-40; KM-2. **EBC-/EBC.**

**300,-**

## ESTADOS AUSTRÍACOS



**2775** Thaler. 1624. PARIS VON LODRON. SALZBURG. 28,33 grs. AR. Ligera pátina, bonita pieza.. Dav-3497; KM-61. **EBC.**

**200,-**



**2776** Thaler. 1694. JOHANN ERNST. SALZBURG. 29,17 grs. AR. Ligera pátina dorada.. Dav-3510; KM-254. **EBC-.**

**200,-**



**2777** Thaler. 1790-M. HIERONYMUS. SALZBURG. 27,82 grs. AR. (Limpiada).. Dav-1265; KM-465. **MBC+.**

**100,-**



**2778** Thaler. 1801-M. HIERONYMUS. SALZBURG. 27,88 grs. AR. (Rayitas). Leve pátina irregular.. Dav-1265; KM-465. **EBC-.**

**150,-**



**2779** 20 Kreuzer. 1777. MARIA THERESA. 5,95 grs. AR. KM-1999. **MBC.**

**45,-**



**2780** 20 Kreuzer. 1804-A. FRANZ II. 6,65 grs. AR. KM-2139. **MBC+/EBC-.**

**40,-**



**2781** Thaler. 1632. LEOPOLD. HALL. 28,72 grs. AR. Exceso de metal en gráfila de anverso entre 1 y 3h. Bonita pátina de colección antigua irisada.. Dav-3338; KM-629.2. **EBC-.**

**200,-**



**2782** Lote 2 monedas 4 Florin-10 Francs. 1892. FRANZ JOSEPH I. 3,23 y 3,22 grs. AU. Reacuñación (Restrike).. Fr-503R; KM-2260. **SC.**

**250,-**



**2783** 10 Corona. 1912. FRANZ JOSEPH I. 3,39 grs. AU. Reacuñación oficial (Restrike). Fr-513R; KM-2816. **SC-/SC.**

**125,-**



**2784** 100 Corona. 1915. **FRANZ JOSEPH I.** 33,88 grs. AU. Reacuñación oficial (Restrike). (Ínfimos golpecitos en canto). Brillo original.. Fr-507R; KM-2819. **SC.**

**1300,-**



**2785** 100 Corona. 1915. **FRANZ JOSEPH I.** 33,84 grs. AU. Reacuñación oficial (Restrike). Brillo original.. Fr-507R; KM-2819. **SC.** **1300,-**

## BÉLGICA



**2786** 50 Ecu. 1987. 17,25 grs. AU. Carlos V.. Fr-427; KM-167. **PROOF.**

**650,-**

## BULGARIA



**2787** 20 Leva. 1912. **FERDINAND I.** 6,45 grs. AU. Reacuñación oficial. Tirada: 2.950 piezas.. MUY ESCASA. Fr-6; KM-33. **PROOF.** **800,-**

## CANADÁ



**2788** 5 Dollars. 1993. 31,43 grs. AR. Hoja de arce. Onza de plata. Pátina dorada en reverso.. KM-187. **FDC.**

**25,-**



**2789** 100 Dollars. 1977. 16,97 grs. AU. Jubileo Isabel II. Flores. En estuche original con certificado.. Fr-8; KM-119. **PROOF.** **650,-**



**2790** 100 Dollars. 1983. 16,97 grs. AU. IV Centenario Saint John-Terranova. En estuche original con certificado (Falta una tapa en el estuche).. Fr-14; KM-139. **PROOF.** **650,-**



**2791** 100 Dollars. 1985. 16,97 grs. AU. Centenario Parque Nacional. En estuche original con certificado.. Fr-16; KM-144. **PROOF.** **650,-**



**2792** 100 Dollars. 1987. 13,34 grs. AU. Olimpiada Calgary´88: Antorcha Olímpica. En estuche original con certificado.. Fr-18; KM-158. **PROOF.** **325,-**

## CAMBOYA



**2793** 50.000 Riels. 1974. 6,7 grs. AU. Bailarinas camboyanas.. Fr-8; KM-64. **SC.** **420,-**



**2794** 50 Centavos. 1855. SANTIAGO. 12,37 grs. AR. Pátina.. KM-128. **MBC/MBC-**.

**60,-**



**2795** 1 Peso. 1889. 24,97 grs. AR. KM-142.1. **EBC+**.

**75,-**



**2796** 10 Pesos. 1853. SANTIAGO. 15,17 grs. AU. Fr-45; KM-123. **MBC+**.

**700,-**



**2797** 100 Pesos. 1926. SANTIAGO. 20,56 grs. AU. (Con anilla a las 12h).. Fr-54; KM-175. **MBC+**.

**750,-**



**2798** 100 Pesos. 1954. 20,82 grs. AU. (Colgada, con anilla soldada a las 12h. y dos eslabones).. Fr-54; KM-175. **(MBC)**.

**750,-**

# CHINA

ir al índice



**2799** 50 Cents. (1911-15). YUNNAN. 13,32 grs. AR. Y-257. **MBC+**.

**30,-**



**2800** Dollar. (1914). YUAN SHIH KAI. TIENTSIN. 26,73 grs. AR. Ligera bonita pátina.. BONITA PIEZA, RARA Y MÁS ASÍ. Y-322. **EBC+**.

**400,-**



**2801** Dollar. (1921) Año 10. HSU SHIH-CHANG. TIENTSIN. 26,97 grs. AR. Tipo Pavilion con leyenda en la parte baja del reverso. Canto estriado. Ligera bonita pátina.. BONITA PIEZA, MUY RARA Y MÁS ASÍ. Y-676. **EBC**.

**800,-**



**2802** Lote 2 monedas 10 Yuan. 2008. AR. Panda y cría. Una bañada en oro.. KM-1865. **PROOF**.

**100,-**

# COLOMBIA



**2803** 1 Peso. 1862. 24,91 grs. AR. KM-139.1. **MBC+**.

**50,-**





**2804** 1 Peso. 1915. 26,55 grs. AR. Brillo original.. KM-15.1. **SC.**

**150,-**



**2805** 1 Peso. 1936. 26,64 grs. AR. Tipo ABC.. KM-22. **EBC+.**

**90,-**



**2806** 1 Peso. 1987. CuNi. Che Guevara. Tirada: 6.000 piezas.. KM-158. **SC.**

**20,-**



**2807** 2 Pesos. 1915. 3,31 grs. AU. José Martí. (Levisimas rayitas). Brillo original.. Fr-6; KM-17. **EBC/EBC+.**

**180,-**



**2808** 2 Pesos. 1916. 3,33 grs. AU. José Martí. (Dos leves rayitas en reverso). Brillo original.. RARA ASÍ. Fr- 6; KM- 17. **SC-.**

**200,-**



**2809** 10 Pesos. 1915. 16,7 grs. AU. José Martí. (Leves golpecitos). Brillo original.. Fr-3; KM-20. **EBC-**. **630,-**



**2810** 20 Pesos.. 1915.. 33,43 grs.. AU.. José Martí. (Pequeños golpecitos). Restos de brillo original.. Fr-1; KM-21.. **EBC-..** **1600,-**

## ECUADOR



**2811** 1 Sucre. 1890. LIMA. T.F.. 24,76 grs. AR. (Golpecitos en canto).. KM-53.3. **MBC+**. **30,-**

## ESTADOS UNIDOS DE AMÉRICA



**2812** 1 Dime. 1900-O. NEW ORLEANS. 2,49 grs. AR. Tipo Barber.. ESCASA. KM-113. **EBC.** **75,-**



**2813** Quarter Dollar. 1932-S. SAN FRANCISCO. AR. Washington.. RARA. KM-164. **MBC-**. **100,-**



**2814** 1 Dollar. 1881-S. SAN FRANCISCO. 26,72 grs. Tipo Morgan. (Levisimas marquitas en anverso).. KM-110. **SC.** **30,-**



**2815** Trade Dollar. 1874. AR. (Resellos chinos).. KM-108. **MBC+.** **140,-**



**2816** 2 1/2 Dollars. 1908. 4,18 grs. AU. Tipo Indio. (Leves rayitas en reverso).. Fr-120; KM-128. **EBC/EBC-.** **200,-**



**2817** 2 1/2 Dólares. 1912. 4,18 grs. AU. Tipo Indio.. Fr-120; KM-128. **EBC-/EBC.** **190,-**



**2818** 5 Dólares. 1899. 8,35 grs. AU. Coronet Head. (Leves golpecitos).. Fr-143; KM-101. **EBC.** **320,-**



**2819** 20 Dollars. 1904. 33,42 grs. AU. Coronet Head. (Leves golpecitos). Brillo original.. Fr-172; KM-74.1. **EBC.** **1275,-**



**2820** 20 Dólares. 1907-S. SAN FRANCISCO. 33,44 grs. AU. Coronet Head. (Golpecitos). Brillo original.. Fr-178; KM-74.3. **EBC.** **1250,-**



**2821** 20 Dollars. 1898-S. SAN FRANCISCO. 33,41 grs. AU. Coronet Head. (Leves golpecitos). Brillo original.. Fr-178; KM-74.3. **EBC.** **1275,-**

## ESTONIA



**2822** 1 Kroon. 1933. 5,94 grs. AR. 10 Aniversario Festival de Canto. (Leves rayitas).. KM-14. **EBC.** **75,-**

## FRANCIA



**2823** 5 Francs. 1870-A.. III REPUBLIQUE. PARIS. AR. Encapsulada por NGC como XF45 (n° 5818325-043).. KM-820.1. **MBC+.** **150,-**



**2824** 5 Francs. 1871-A. III REPUBLIQUE. PARIS. AR. Encapsulada por NGC como VF35 (n° 4905506-028). Variante con tridente de símbolo, acuñada durante la Comuna de París.. RARA. KM-823. **MBC.**

**500,-**



**2825** 5 Francs.. 1872-A.. III REPUBLIQUE. PARÍS.. AR.. Encapsulada por NGC como XF DETAILS CLEANED (n° 5818325-044). (Rayitas y golpecitos).. KM-820.1.. **MBC-..**

**150,-**



**2826** 10 Francs. 1860-BB. NAPOLEON III. STRASBOURG. 3,16 grs. AU. Fr-577; KM-802. **MBC.**

**120,-**



**2827** 10 Francs. 1896-A. III REPUBLIQUE. PARÍS. 3,2 grs. AU. Fr-594; KM-830. **EBC.**

**140,-**



**2828** 20 Francs. 1887-A. III REPUBLIQUE. PARÍS. 6,41 grs. AU. Ángel.. Fr-592; KM-825. **MBC+.**

**240,-**



**2829** 20 Francs. 1914. III REPUBLIQUE. 6,45 grs. AU. Gallo.. Fr-596a; KM-857. **EBC+**.

**245,-**



**2830** 100 Francs. 1869-A. NAPOLEÓN III. PARÍS. 32,21 grs. AU. Busto laureado. (Golpecitos). Restos de brillo original.. Fr-580; Gad-1136; KM-802.1. **EBC-**.

**1600,-**



**2831** Medalla Expedición Napoleón a Egipto. 1798 (1826). Anv.: Soldado romano como alegoría del ejército francés, con estandarte de la Galia cubriendo cautiva egipcia, detrás templo y piramides. En exergo GALLIA VICTRICE AEGYPTVS REDIVIVA / MDCCXCVIII / BARRÉ FECIT 1826. Rev.: S.M. LOUIS XVIII ORDONNE QUE LES ÉDITIONS DE LA DESCRIPT. DE L' EGYPTE SOIENT MULTIPLIÉES. Alrededor bajorrelieves de dioses egipcios. Br. Ø 68 mm. Reedición de la medalla de la expedición de Napoleón a Egipto ordenada por Luis XVIII.. **SC**.

**20,-**



**2832** Medalla octogonal del Conseil de Prud' Hommes. 1813. NAPOLEÓN. ROUEN. 14,99 grs. AR. Ø 32 mm. (Pequeños golpecitos). Bonita pátina de colección antigua.. Bramsen-1312; Julius-2769; Essling-2296. **EBC-**.

**75,-**

## GRAN BRETAÑA



**2833** 1 Crown. 1844. VICTORIA. 27,65 grs. AR. KM-741. **MBC-**.

**70,-**





**2834 Trade Dollar. 1930.** 26,92 grs. AR. Sin marca de ceca en tridente. (Pequeños golpecitos).. KM-T5. **MBC+.** **50,-**



**2835 1/2 Sovereign. 1852. VICTORIA.** 3,9 grs. AU. (Ha estado en aro).. Fr-389b; KM-735.1. **MBC.** **180,-**



**2836 Sovereign. 1821. GEORGE IV.** 7,96 grs. AU. Leves restos de brillo original.. Fr-376; KM-682. **MBC+.** **800,-**



**2837 Sovereign. 1912. GEORGE V.** 7,97 grs. AU. Fr-404; KM-820. **EBC.** **300,-**



**2838 Sovereign. 1966. ELISABETH II.** 7,99 grs. AU. Fr-417; KM-908. **SC-.** **310,-**



**2839** Sovereign. 1967. ELISABETH II. 7,97 grs. AU. Fr-417; KM-909. **SC-**.

**310,-**



**2840** 5 Pounds. 1887. VICTORIA. 39,85 grs. AU. (Ex Proof, limpiada).. Fr-390; KM-769. **EBC+**.

**1800,-**



**2841** 5 Pounds. 1887. VICTORIA. 39,96 grs. AU. (Limpiada con rayitas de limpieza).. Fr-390; KM-769. **(EBC)**.

**1900,-**



**2842** 100 Pounds. 1988. ELIZABETH II. 34,07 grs. AU. Britannia. (Leve rayita en anverso).. Fr-431; KM-953. **PROOF**.

**1300,-**



**2843** Medalla Toma de Porto Bello. 1739. ADMIRAL VERNON. Anv.: ADMIRAL VERNON TOOK PORTO BELLO. Busto a izquierda sosteniendo bastón. Rev.: WITH SIX SHIPS ONLY NOV 22 1739. Navios entrando al puerto de Porto Bello. Br. Ø 38 mm.. **MBC**.

**100,-**



- 2844 Medalla Centenario de la Batalla de Trafalgar. 1805-1905.** Anv.: HORATIO VISCOUNT NELSON. K.B. DUKE OF BRONTE. & Busto en uniforme militar a izquierda. Rev.: ENGLAND EXPECTS EVERY MAN WILL DO HIS DUTY. Escena de la batalla de Trafalgar; CENTENARY OF THE BATTLE OF TRAFALGAR 1905 en cuatro líneas, debajo TRAFALGAR OCT. 21. 1805. 11,66 grs. Peltre. Ø 32 mm. Copia a menor escala de la famosa medalla de 1805 de Matthew Boulton celebrando la victoria de del vicealmirante Nelson en trafalgar, modificada con la adición de la leyenda de aniversario en reverso. (Golpes). Restos de plateado.. BHM 3923. **(EBC-).**

50,-

## GUATEMALA



- 2845 1 Peso. 1982.** 24,73 grs. AR. KM-208. **MBC+.**

50,-



- 2846 1 Peso. 1896.** 24,76 grs. AR. KM-210. **SC-.**

40,-

## HONDURAS



- 2847 1 Peso. 1889/8.** 25,08 grs. AR. KM-52. **EBC.**

60,-

## INDONESIA



- 2848 50 Sen. 1965. IRIAN-BARAT.** 3 grs. Al. Presidente Sukarno.. KM-Pn4. **PRUEBA.**

100,-



**2849** 2 1/2 Rupiah. 1963. IRIAN-BARAT. 5,55 grs. Al. Presidente Sukarno.. KM-Pn3. PRUEBA. **100,-**

## IRÁN



**2850** 2.000 Dinars (2 Kran). 1310 d.H (1893). 8,95 grs. AR. RARA. KM-908. BC+. **60,-**



**2851** 1/2 Toman (5.000 Dinars). 1305 d.H. (1887/8). NASIR AL-DIN SHAH. 1,4 grs. AU. Fecha 13(0)5 escrita como 135.. Fr-63; KM-927. EBC. **200,-**



**2852** 1/2 Toman (5.000 Dinars). 1316 d.H. (1898/9). MUZZAFFAR AL-DIN SHAH. 1,41 grs. AU. Brillo original.. Fr-71; KM-994.1. EBC. **200,-**



**2853** Toman. 1229 d.H. (1813/4). FATH ALÍ SHAH. SHIRAZ. 4,79 grs. AU. Último dígito de la fecha puede confundirse con un 6.. BELLA. Fr-34; MIT-2132/2134; C-206; KM-749.6. EBC. **400,-**



**2854** Toman. 1236 d.H. (1819/20). FATH ALÍ SHAH. TABRIZ. 4,6 grs. AU. BELLA. Fr-34; MIT-2132/2134; C-206; KM-753.11. EBC-. **400,-**



**2855** Toman. 1237 d.H. (1820/1). FATH ALÍ SHAH. TABRIZ. 4,56 grs. AU. BELLA. Fr-34; MIT-2132/2134; C-206; KM-753.11 sim.. EBC. **400,-**



**2856** Toman. (1294/5 d.H. - 1877/8). NASIR AL-DIN SHAH. 2,85 grs. AU. (Leves golpecitos en gráfila). Brillo original.. Fr-61; KM-932. EBC. **350,-**



**2857** Toman. 1303 d.H. (1885/6). NASIR AL-DIN SHAH. 2,88 grs. AU. (Leves rayitas de limpieza). Restos de brillo original.. Fr-62; KM-933. EBC-. **350,-**



**2858** 2 Toman. 1299 d.H. (1882/3). NASIR AL-DIN SHAH. 5,7 grs. AU. Restos de brillo original.. Fr-60; KM-942. EBC-. **400,-**



**2859 Serie 9 monedas 25 a 2.000 Rials. 1971. SHAH REZA PAHLEVI.** AR (5) 135,72 grs., AU (4) 55,30 grs.. 2.500 Años Imperio Persa. En estuche original con certificado. Tirada máxima: 9.805 series.. KM-PS2 (1184/92). **PROOF.** **2600,-**

## ISRAEL



**2860 20 Liro. 1960.** 7,96 grs. AU. Centenario nacimiento de Theodore Herzl.. Fr-1; KM-30. **SC.** **360,-**

## ESTADOS ITALIANOS



**2861 Florin (Fiorino stretto). (1303-1422). REPÚBLICA. FLORENCIA.** Anv.: S- IOHA- NNES. B. Símbolo de una ánfora sobre la mano de San Juan de frente con cetro. Rev.: + FLOR - ENTIA. FLOR de lis. 3,5 grs. AU. Encapsulada por NGC como AU53 (n° 5783481-001).. Fr-275. **EBC-.** **600,-**



**2862 Grosso.. CONRAD III. GÉNOVA.** 0,83 grs. AR. Biaggi-837. **(MBC+).** **45,-**

## ITALIA



**2863 20 Lire. 1927-R. VITTORIO EMANUELE III.** 14,98 grs. AR. Año V. (Golpecitos y algo limpiada).. RARA. Bol-R68; Gig-35; KM-69; Mont-64; Pag-671. **EBC-.** **150,-**





**2864** 20 Liras. 1882-R. HUBERTO I. ROMA. 6,44 grs. AU. Restos de brillo original.. Fr-21; KM-21. **EBC/EBC+**. **300,-**

## LESOTHO



**2865** 100 Maloti. 1976. 9,02 grs. AU. X Aniversario de la Independencia.. Fr-13; KM-. **PROOF**. **540,-**

## ORDEN DE MALTA



**2866** 30 Tari. 1798. FERDINAND HOMPESCH. 29,64 grs. AR. Punto delante del busto del Gran Maestro. Se cree que esta variante fue acuñada durante la Ocupación Francesa de Malta. (Levísimas rayitas). Ligeramente bonita pátina.. BONITA PIEZA, LA VARIANTE MÁS RARA. Dav-1611C; KM-345.4. **EBC**. **300,-**

## MEXICO



**2867** 1 Peso. 1913. 26,93 grs. AR. Caballito.. KM-453. **SC**. **100,-**



**2868** 8 Escudos. 1858. CULIACAN. C.E.. 26,88 grs. AU. Leves restos de brillo original.. Fr-66; KM-383.2. **MBC**. **1200,-**



**2869** 8 Escudos. 1863. ZACATECAS. M.O.. 26,97 grs. AU. (Leves rayitas de limpieza). Restos de brillo original.. Fr-75; KM-383.11. **EBC-**.

**1200,-**



**2870** 1 Peso. 1903. 1,63 grs. AU. KM-410.5. **SC.**

**60,-**



**2871** 2 1/2 Pesos. 1872. ZACATECAS. H.. 4,25 grs. AU. Tirada: 1.300 piezas.. RARA. Fr-156; KM-411.6. **EBC-**.

**200,-**



**2872** 2 1/2 Pesos. 1945. 2,06 grs. AU. Miguel Hidalgo. Reacuñación oficial (Restrike). Fr-169R; KM-463. **SC.**

**80,-**



**2873** 5 Pesos. 1955. 4,15 grs. AU. Miguel Hidalgo. Reacuñación oficial.. Fr-168R; KM-464. **SC.**

**160,-**



**2874** 20 Pesos. 1870. CIUDAD DE MEXICO. C.. 33,82 grs. AU. (Mínima hojita en anverso a las 11.30h y gráfila levemente irregular en reverso a las 9h). Brillo original.. Fr-119; KM-414.6. **EBC-**.

**1500,-**



**2875** 20 Pesos. 1959. 16,64 grs. AU. Calendario Azteca. Reacuñación oficial (Restrike). Fr-171; KM-478. **EBC+**.

**630,-**



**2876** Lote 4 monedas 50 Pesos. 1945 y 1946 (3). AU. Centenario Independencia. (Algunas con golpecitos). Brillo original.. Fr-172; KM-481. **EBC- a EBC+**.

**6200,-**

## MÓNACO



**2877** 100 Francs. 1886-A. CHARLES III. PARÍS. 32,26 grs. AU. (Leves golpecitos).. Fr-11; Gad-122; KM-99. **EBC-**.

**1600,-**

## NUEVA GUINEA



**2878** 5 Mark. 1894-A. 27,77 grs. AR. Ave del Paraíso. Bonita pátina irisada e irregular.. RARA Y MÁS ASÍ. KM-7. **SC-**.

**1500,-**

## PANAMÁ

ir al índice



**2879** 50 Centesimos. 1904. 24,94 grs. AR. KM-5. EBC.

**100,-**

## PERÚ



**2880** 10 Soles. 1863. LIMA. Y.B.. 16,05 grs. AU. Libertad sentada.. ESCASA. Fr-71; KM-193. EBC-/EBC.

**750,-**



**2881** 50 Soles. 1967. 33,39 grs. AU. Guerrero Inca. 'Reproducción' debajo de la estatua, como todas las piezas de este año. (Leve rayita en anverso). Pleno brillo original.. Fr-77; KM-219. PROOF.

**1600,-**



**2882** 100 Soles. 1962. LIMA. 46,78 grs. AU. Fr-78; KM-231. SC.

**2000,-**

## PORTUGAL



**2883** 500 Reis. 1907. CARLOS I. 5,56 grs. AR. KM-535. EBC.

**40,-**



**2884** 1.000 Reis. 1898. **CARLOS I y AMELIA**. 24,94 grs. AR. 400 aniversario Descubrimiento de la India. Bonita pátina de colección antigua en reverso.. KM-539. **EBC-/EBC**.

**50,-**



**2885** 1.000 Reis. 1899. **CARLOS I**. 25,04 grs. AR. (Levísimos golpecitos). Brillo original.. KM-540. **SC-**.

**50,-**



**2886** Lote 3 monedas 400 y 1.000 Reis (2). 1835, 1837 y 1910. **MARIA II (2) y EMANUEL II**. AR. Las 3 tamaño duro.. KM-403.2, 472, 555. **MBC+ a EBC**.

**500,-**



**2887** 1 Escudo. 1926. Al-Br. RARA. KM-576. **SC**.

**200,-**

## RUANDA



**2888** Lote 2 monedas 10 y 100 Francs. (1965). 3,76 y 29,93 grs. AU. Presidente Gregoire Kayibanda. Tiraje 100 Francos: 3.000 piezas.. ESCASAS. Fr-1, 4; KM-1, 4. **PROOF**.

**1550,-**



**2889** 5 Kopeks. 1792-EM. CATHERINE II. EKATERINBURG. 47,46 grs. AE. C-59.3. EBC-. **40,-**



**2890** 10 Kopeks (Grivennik). 1752. ELIZABETH. 2,15 grs. AR. C-16a. MBC+. **125,-**



**2891** 3 Roubles. 1870-CPb. ALEXANDER III. ST. PETERSBURG. HI. 3,93 grs. AU. AÑO MUY ESCASO. Fr-164; Y-26. EBC. **1200,-**



**2892** 5 Roubles. 1897-AG. NICHOLAS II. 4,26 grs. AU. (Rayitas en anverso a las 6h).. Fr-180; Y-62. MBC+. **200,-**

SUDÁFRICA



**2893** Lote 2 monedas 1/2 y 1 Pond (Een). 1894 y 1897. 3,94 y 7,95 grs. AU. (Leves golpecitos y rayitas).. Fr-2, 3; KM-9.2, 10.2. MBC+. **550,-**





**2894** Sovereign. 1927-SA. GEORGE V. 7,98 grs. AU. Fr-5; KM-21. EBC.

**300,-**



**2895** 2 Rand. 1966. 7,98 grs. AU. Jan van Riebeeck.. Fr-11; KM-64. EBC+.

**300,-**

## SUIZA



**2896** 5 Batzen. 1826. BERNA. 4,07 grs. AR. Brillo original.. BONITA PIEZA. KM-196.1. SC.

**130,-**



**2897** 5 Francs. 1936-B. BERNA. 15,02 grs. AR. Fondo de Armamento de la Confederación. Ligera pátina dorada en anverso con pleno brillo original.. KM-41. SC.

**30,-**



**2898** 5 Francs. 1939-B. BERNA. 19,43 grs. AR. Festival de Tiro: Luzerna. Pátina dorada en anverso con brillo original.. KM-S20. SC.

**30,-**



**2899** 5 Francs. 1939-B. BERNA. 15,05 grs. AR. VI Centenario Batalla de Laupen. Preciosa pátina dorada en anverso con brillo original.. ESCASA. KM-42. **SC.**

**120,-**



**2900** 5 Francs. 1939. BERNA. 19,5 grs. AR. Exposición de Zurich. (Levísimos golpecitos en anverso). Brillo original.. KM-43. **SC-/SC.**

**30,-**



**2901** 5 Francs. 1941-B. BERNA. 15,03 grs. AR. 650 aniversario de la Confederación. Pleno brillo original.. KM-44. **SC.**

**30,-**



**2902** 5 Francs. 1944-B. BERNA. 14,97 grs. AR. V Centenario Batalla de Sant Jakob An Der Birs. Pleno brillo original.. KM-5. **SC.**

**30,-**



**2903** 20 Francs. 1930-B. BERNA. 6,45 grs. AU. Helvetia. Pleno brillo original, parece PROOF.. Fr-499; KM-35.1. **SC.**

**250,-**



**2904** 20 Liras. 1866-R. PIO IX. ROMA. 6,4 grs. AU. Año XXI. (Leves golpecitos y rayitas). Restos de brillo original.. Fr-280; KM-1382. **MBC+**.

**280,-**

## VIETNAM



**2905** 3 Tien. (1848-1883). TU DUC. ANNAM. 10,73 grs. AR. (Dos pruebas de metal, a las 12 y 6h).. ESCASA. KM-433. **MBC**.

**150,-**

## BILLETES ESPAÑOLES



**2906** 1.000 Francos.. 14 Junio 1834.. EMISIONES CARLISTAS. CARLOS V, PRETENDIENTE.. PROMESFE D'OBLIGATION de L'EMPRUNT ROYAL D'ESPAGNE.. Fechado en Portsmouth con firmas del Comisario Real y del Titular del Bono. Al dorso dos tampones del pago de interés. EXTRAORDINARIAMENTE RARO, no reseñado ni en Edifil ni Filabo. No nos consta la existencia de otro ejemplar.. **MBC**..

**750,-**

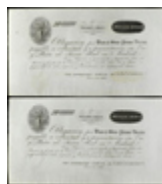

**2907** Lote 2 billetes 16 Pesos Duros. Enero 1835. CARLOS V PRETENDIENTE. TESORO REAL. MADRID.. Ed-19. **SC-**.

**150,-**



**2908** 47 Pesos Fuertes. 6 Febrero 1836. CARLOS V PRETENDIENTE. OÑATE. Billete completo con cupones.. RARO ASÍ. Ed-20. **EBC**.

**200,-**



**2909** 100 Pesos Fuertes de 20 Reales de Vellón. 8 Abril 1837. CARLOS V, PRETENDIENTE. TESORO REAL. Billete completo con la matriz.. Ed-22. SC-. **200,-**



**2910** 100 Reales de Vellón. 14 Mayo 1857. BANCO DE ZARAGOZA. Serie A. Con matriz y sin firmas. (Perforaciones de archivo en margen de matriz).. Ed-126B. EBC. **100,-**



**2911** 200 Reales de Vellón. 14 Mayo 1857. BANCO DE ZARAGOZA. Serie B. Sin firmas. Con matriz.. Ed-127B. EBC. **120,-**



**2912** 500 Reales de Vellón. 14 Mayo 1857. BANCO DE ZARAGOZA. (Perforaciones de archivo en margen de matriz).. Ed-128B. EBC. **150,-**



**2913** 1.000 Reales de Vellón. 14 Mayo 1857. BANCO DE ZARAGOZA. Con firmas y taladro central.. Ed-129A. MBC+. **120,-**



**2914** 2.000 Reales de Vellon. 14 Mayo 1857. BANCO DE ZARAGOZA. Ed-130B. EBC. **250,-**



**2915** Lote 2 billetes 100 Reales de Vellón. (21 Agosto 1857). BANCO DE BILBAO. Pareja correlativa. Sin firmas.. Ed-143. SC-. **200,-**



**2916** 4.000 Reales de Vellón. (21 Agosto 1857). BANCO DE BILBAO. Sin firmas.. Ed-148. SC-. **120,-**



**2917** 500 Reales de Vellón. ARAMBURU HERMANOS. CÁDIZ. Matriz izquierda.. (Tres perforaciones de archivo en margen de matriz).. RCH-Pág 79. EBC. **150,-**



**2918** Obligación al portador 500 Pesetas. 1 Julio 1885. COMPAÑÍA DE LOS FERROCARRILES DE MALLORCA. Con matriz. (Perforaciones de archivo).. RCH-pág.82. EBC. **150,-**



**2919** Obligación 1.000 Francos. 25 Marzo 1869. CARLOS VII PRETENDIENTE. AMSTERDAM.. (Leves manchitas del tiempo).. RARO. Ed-194. SC. **400,-**



**2920** Lote 2 billetes 100 Reales de Vellón. 30 Mayo 1870. CARLOS VII PRETENDIENTE. LA TOUR DE PEILZ. Pareja correlativa.. Ed-196. SC. **140,-**



**2921** Lote 2 billetes 200 Reales de Vellón. 30 Mayo 1870. CARLOS VII PRETENDIENTE. LA TOUR DE PEILZ. Pareja correlativa.. Ed-197. SC. **160,-**



**2922** 50 Pesetas. 1 Enero 1884. Mendizábal.. MUY ESCASO. Ed-283. MBC+. **900,-**



**2923** 50 Pesetas. 1 Enero 1884. Mendizábal. FALSO DE ÉPOCA. FALSO en taladro. (Roturas).. Ed-283F. MBC-. **50,-**





**2924** 100 Pesetas. 1 Enero 1884. Mendizábal. (Leve reparación).. MUY ESCASO. Ed-284. **MBC+**. **1000,-**



**2925** 25 Pesetas. 24 Julio 1893. Jovellanos. (Manchitas del tiempo). RARO ASÍ. Ed-300. **EBC-**. **1200,-**



**2926** 50 Pesetas. 24 Julio 1893. Jovellanos. Excepcional papel. (Leve manchita, tres pliegues).. MUY RARO. Ed-301. **EBC-**. **1500,-**



**2927** 100 Pesetas. 24 Julio 1893. Jovellanos. (Reparaciones).. RARO. Ed-302. **MBC+**. **1000,-**



**2928** 50 Pesetas. 2 Enero 1898. Jovellanos. (Leves reparaciones en esquinas derechas).. RARO. Ed-304. **EBC**. **1200,-**



**2929** 25 pesetas. 17 Mayo 1899. Quevedo. Serie M. (Levísima reparación).. ESCASO. Ed-306a. **EBC-**. **800,-**



**2930** 100 Pesetas. 1 Mayo 1900. Quevedo. Serie D. (Pequeñas reparaciones).. RARO. Ed-308a. **MBC+**. **1000,-**



**2931** 100 Pesetas. 30 Junio 1906. Serie A. (Leves manchitas en reverso).. Ed-313a. **EBC-**. **50,-**

## GUERRA CIVIL



**2932** 500 Pesetas. 24 Julio 1927. Isabel "La Católica". Precintado y garantizado por PMG como ABOUT UNCIRCULATED 55 (n° 1909403-007).. Ed-352. **EBC**. **100,-**



**2933** 500 Pesetas. 15 Agosto 1928.. Cardenal Cisneros. Precintado y garantizado por PMG como 66 GEM UNCIRCULATED EPQ (n°1906012-029).. Ed-356. **SC**.. **150,-**



**2934**    **1.000 Pesetas. 1 Julio 1925.** Carlos I. Precintado y garantizado por PMG como CHOICE ABOUT UNC 58 EPQ (n° 8076682-027).. Ed-351. **EBC+**. **250,-**



**2935**    **25 Pesetas. 25 Abril 1931.** Vicente López. Precintado y garantizado por PMG como GEM UNCIRCULATED 66 EPQ (n° 8068306-050).. Ed-358. **SC**. **100,-**



**2936**    **50 Pesetas. 22 Julio 1936.** Ramón y Cajal. Sin Serie. Precintado y garantizado por PMG como GEM UNCIRCULATED 66 EPQ (n° 8067513-049).. Ed-366. **SC**. **50,-**



**2937**    **50 Pesetas.. 22 Julio 1935..** Ramón y Cajal. Serie A. Precintado y garantizado por PMG como SUPERB GEM UNC 67 EPQ (n° 1906012-006). Excepcional calidad.. Ed-366a; Pick-88b.. **SC**.. **250,-**



**2938**    **50 Pesetas.. 22 Julio 1935..** Ramón y Cajal. Serie A. (Arruguita).. Ed-366a.. **SC**.. **150,-**



**2939** 100 Pesetas.. 25 Abril 1931.. Fernández de Córdoba. Precintado y garantizado por PMG como 67 EPQ SUPERB GEM UNCIRCULATED (nº 1908485-002).. Ed-360.. **SC..**

**75,-**



**2940** 500 Pesetas. 25 Abril 1931. Elcano. Precintado y garantizado por PMG como GEM UNCIRCULATED 66 EPQ (nº 8059978-020).. Ed-361. **SC.**

**100,-**



**2941** 500 Pesetas.. 25 Abril 1931.. Elcano. Precintado y garantizado por PMG como 66 EPQ GEM UNCIRCULATED (nº 1906992-012).. Ed-361.. **SC..**

**100,-**



**2942** 500 Pesetas. 7 Enero 1935.. Hernán Cortés. Precintado y garantizado por PCGS como 67 SUPERB GEM UNC OPQ (nº 699777.67/37561042). MÁXIMA CALIDAD PARA ESTE BILLETE. Ed-365. **SC.**

**500,-**



**2943** Lote 2 billetes 500 Pesetas. 7 Enero 1935. Hernán Cortés. Pareja correlativa. Precintados y garantizados por PCGS como 67 SUPERB GEM UNC OPQ (nº 699777.67/37561035 y 699777.67/37561036).. MÁXIMA CALIDAD PARA ESTE BILLETE. Ed-365. **SC.**

**1000,-**



**2944** 500 Pesetas.. 7 Enero 1935.. Hernán Cortés. (Leves manchas en la parte inferior).. Ed-365.. (SC).. **200,-**



**2945** 1.000 Pesetas.. 25 Abril 1931.. Zorrilla. Precintado y garantizado por PMG como 64 CHOICE UNCIRCULATED (nº 1908288-008).. Ed-362.. SC.. **600,-**



**2946** Lote 2 billetes 1.000 Pesetas.. 25 Abril 1931.. Zorrilla. Pareja correlativa. Precintados y garantizados por PMG como 64 CHOICE UNCIRCULATED (nº 1908789-001 y 1908789-002).. Ed-362.. SC.. **1200,-**

## ESTADO ESPAÑOL



**2947** 25 Pesetas. 19 Febrero 1946. Flórez Estrada. Sin Serie. Precintado y garantizado por PMG como CHOICE ABOUT UNC 58 (nº 8075874-032).. Ed-450. EBC+. **120,-**



**2948** 100 Pesetas. 20 Mayo 1938. Casa del Cordón. Serie A. Precintado y garantizado por PMG como ABOUT UNCIRCULATED 55 (nº 1908734-034).. Ed-432. EBC. **75,-**



**2949** 500 Pesetas. 21 Noviembre 1936. Catedral de Salamanca. Serie A. (Reparaciones).. Ed-422. **MBC+**. **120,-**



**2950** 500 Pesetas. 9 Enero 1940. Juan de Austria. Precintado y garantizado por PMG como VERY FINE 30 (nº 1907343-030).. Ed-439. **MBC**. **80,-**

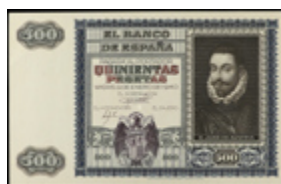

**2951** Prueba del anverso 500 Pesetas. 9 Enero 1940. Juan de Austria. Sin numeración y sin firma del cajero, marco azul. Con certificado de Cartamoneta.com. (Pequeñas arruguitas, la más evidente en la esquina superior izquierda).. Ed-439Pa y LB-249pa. **SC**. **100,-**

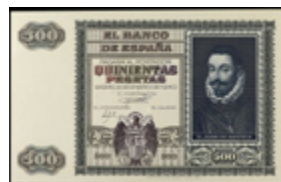

**2952** Prueba del anverso 500 Pesetas. 9 Enero 1940. Juan de Austria. Sin numeración y sin firma del cajero, marco verde. Con certificado de Cartamoneta.com. (Ligerísima arruguita, esquinas levemente redondeadas).. Ed-439Pa y LB-249pa. **SC**. **100,-**

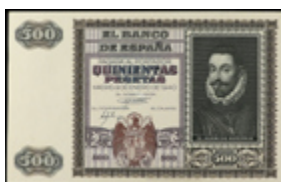

**2953** Prueba del anverso 500 Pesetas. 9 Enero 1940. Juan de Austria. Sin numeración y sin firma del cajero, marco marrón. Con certificado de Cartamoneta.com. (3 marcas horizontales en marco superior producidas por la impresión, esquinas levemente redondeadas).. Ed-439Pa y LB-249pa. **SC**. **100,-**





**2954 Prueba del reverso 500 Pesetas. 9 Enero 1940.** Juan de Austria. Marco gris. Con certificado de Cartamoneta.com. (Doble en esquina inferior izquierda).. Ed-439Pb y LB-249pb. **SC.** **100,-**



**2955 Prueba del reverso 500 Pesetas. 9 Enero 1940.** Juan de Austria. Marco marrón. Con certificado de Cartamoneta.com. (Esquina algo redondeada, levísima rotura en margen izquierdo).. Ed-439Pb y LB-249pb. **SC-.** **100,-**



**2956 1.000 Pesetas. 19 Febrero 1946.** Vives. (Manchitas). Precintado y garantizado por PMG como ABOUT UNCIRCULATED 50 (n° 1907343-038).. Ed-453. **EBC-.** **150,-**



**2957 1.000 Pesetas. 4 Noviembre 1949.** Ramón de Santillán. (2 dobleces en centro, pero buen ejemplar).. Ed-458. **EBC-.** **50,-**

## JUAN CARLOS I



**2958 5.000 Pesetas. 6 Febrero 1976.** Carlos III. Sin Serie. Precintado y garantizado por PMG como GEM UNCIRCULATED 66 EPQ (n° 8063828-040).. Ed-475. **SC.** **70,-**

# CONSELL GENERAL DE LES VALLS D'ANDORRA



**2959** 1 Pesseta.. 19 Desembre 1936.. CONSELL GENERAL DE LES VALLS D'ANDORRA.. Emisión azul. (Leve pliegue vertical planchado). EXCELENTE PRESENCIA.. Ed.AND-2.. (EBC).. **150,-**



**2960** 1 Pesseta. 19 Desembre 1936. CONSELL GENERAL DE LES VALLS D' ANDORRA. Emisión marrón. (Levisima roturita en margen derecho).. Ed-3. SC. **100,-**



**2961** 2 Pessetes.. 19 Desembre 1936.. CONSELL GENERAL DE LES VALLS D'ANDORRA.. Emisión azul.. ED-4.. MBC.. **250,-**



**2962** 5 Pessetes.. 19 Desembre 1936.. CONSELL GENERAL DE LES VALLS D'ANDORRA.. Emisión azul. Tampón violeta en anverso y reverso (RARO ASÍ). Precintado y garantizado por PMG como 50 ABOUT UNCIRCULATED (n°1908484-001). (Inapreciable restauración en el pliegue). Excelente aspecto.. Ed-6.. (EBC+).. **700,-**



**2963** 5 Pessetes.. 19 Desembre 1936.. CONSELL GENERAL DE LES VALLS D'ANDORRA.. Emisión marrón. Precintado y garantizado por PMG como 30 VERY FINE (repaired) (n° 1908484-004). (Restauración en los pliegues). Muy buen aspecto.. Ed-7.. (MBC+).. **500,-**



**2964** 25 Pesos. 4 Mayo 1813. TESORERÍA NACIONAL DE PUERTO RICO. Numeración baja: nº 24. (Cuatro taladros de archivo, levísima rotura en firma producida por la acidez de la tinta).. Ed-4. **SC-**. **350,-**



**2965** 0, 25 Francos. Octubre 1942. PROTECTORADO ESPAÑOL. TÁNGER. CAJA DE LA JUNTA MUNICIPAL. (Roturas y manchitas).. RARO. Ed-1. **BC-**. **100,-**

## BILLETES LOCALES GUERRA CIVIL CATALUNYA



**2966** 25 Cèntims. 15 Juny 1937. Aj. d' ALFORJA. AT-110. **MBC+**. **35,-**



**2967** 50 Céntimos. Aj. d' AURORA DE LLUÇANÈS. (Pequeñas manchitas).. AT-246. **MBC+**. **20,-**



**2968** 10 Céntimos. COMITÉ ECONÓMICO DE CANÓDROMOS de BARCELONA S.I.E. . Latón. L-1163. **EBC-**. **20,-**



**2969** 50 Cèntims. Aj. de BRÀFIM. Cartón. MUY RARO. AT-527. EBC-. **60,-**



**2970** 50 Cèntims.. Aj. de CABANABONA.. Cartón algo sucio.. RARÍSIMO.. AT-551).. MBC+.. **150,-**



**2971** 50 Cèntims. C.M. de CADAQUÉS. Impresión en marrón y azul oscuro.. RARO. AT-569a. EBC-. **60,-**



**2972** Lote 3 billetes 25, 50 Cèntims y 1 Pesseta. C.M. de CADAQUÉS. (manchitas). A EXAMINAR. MUY ESCASOS. AT-567, 569, 573. BC+ a EBC. **75,-**



**2973** 5 Cèntims. Aj. de CALELLA. Cartón redondo. ESCASO. AT-605. EBC+. **35,-**



**2974** Lote 2 billetes 5 Cèntims. Aj. de CALELLA. Cartón redondo. (uno leve raspadura en reverso).. ESCASOS. AT-605. EBC. **50,-**



**2975** 50 Cèntims. 11 Juliol 1937. CENTRE UNIÓ REPUBLICANA. CASSÀ DE LA SELVA. RARO. L-1901; RGH-7410. SC-. **50,-**



**2976** Lote 5 billetes 5, 10, 25, 50 Cèntims y 1 Pesseta.. Aj. de CASTELLVELL.. Serie completa. (Manchitas).. RAROS EN ESTA CALIDAD.. AT-775/79.. SC- a SC. **225,-**



**2977** 50 Cèntims.. C.M. de CORBERA DE TERRA ALTA.. Cartón.. RARO. AT-882.. MBC+.. **100,-**



**2978** 50 Cèntims.. C.M. de CORNUDELLA.. Cartón.. AT-888.. EBC.. **90,-**



2979 1 Pesseta.. Maig 1937.. Sub Municipi DARMÓS.. Cartón.. (Manchitas). AT-907.. EBC..

50,-



2980 25 Cèntims.. Sub Municipi de DARMÓS.. Cartón.. (Manchitas). AT-908.. EBC..

50,-



2981 10 Cèntims. Aj. d' ESPARRAGUERA. MUY ESCASO. AT-938a.. EBC.

120,-



2982 25 Cèntims. 31 octubre 1937. Aj. D' ESPOLLA. Cartulina. MUY RARO. AT-966. SC.

150,-



2983 5 Cèntims.. Aj. de LA FATARELLA.. Cartón redondo.. AT-1000.. EBC.

125,-





**2984** 10 Cèntims. Octubre 1937. Guerra Civil. FIGUERES. GREMI DE CAFÈS I BARS. Cartulina. MUY ESCASO. L-1860; RGH-7855. SC.

**60,-**



**2985** 10 Cèntims.. Aj. de GARCIA.. Cartón. Al dorso tamoón del Ayuntamiento.. MUY RARO.. AT-1090.. **MBC..**

**150,-**



**2986** 5 Cèntims.. Aj. de GARCÍA.. Cartón. Al dorso tampón del Ayuntamiento. Doble.. MUY RARO.. AT-1091.. **MBC-..**

**150,-**



**2987** 10 Cèntims.. C.M. de GIRONELLA.. Cartón azul. (Manchitas en esquinas). AT-1130.. **SC-**

**75,-**



**2988** 5 Cèntims.. C.M. de GIRONELLA.. Cartón de color rosa.. AT-1131.. **MBC+..**

**75,-**



2989 5 Cèntims.. C.M. de GIRONELLA.. Cartón blanco. (Manchitas en esquinas). AT-1132.. SC-.. 75,-



2990 50 Céntims. 9 Juliol 1937. C.M. de GLEVINYOL DE TER. (Leve mancha).. AT-1138. EBC. 20,-



2991 1 Pesseta. Aj. de MENARGUENS. Cartón. (Leve rotura).. MUY RARO. AT-1496. MBC+. 60,-



2992 10 Cèntims. Aj. de MOLINS DE LLOBREGAT. (Algo sucio).. AT-1510b. EBC-. 60,-



2993 15 Cèntims. Aj. de MONISTROL. MUY ESCASO. AT-1529. EBC. 100,-



2994 50 Cèntims. 1937. C.M. de MONTROS. Cartón. RARO. AT-1604. MBC+.

75,-

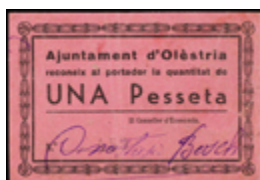

2995 1 Pesseta. Aj. d' OLÈSTRIA. (pequeñas roturas, leves manchitas).. MUY RARO. AT-1683. MBC.

80,-



2996 25 Cèntims. COOPERATIVA LA SEGARRA. OLUGES. Cartón. (Muy leve punto de adhesivo en reverso).. MUY RARO. T-1957; RGH--9029. (SC).

100,-



2997 1 Pesseta. Aj. d' EL PAPIOL. Cartón. MUY ESCASO. AT-1777j. SC.

75,-



2998 25 Cèntims.. C.M. de PAU.. AT-1790.. MBC..

125,-



2999 1 Pesseta.. Aj. de PERAMOLA.. AT-1810.. SC--

75,-



3000 50 Cèntims.. Aj. de PERAMOLA.. AT-1811.. SC--

75,-



3001 25 Cèntims.. Aj. de PERAMOLA.. Pliegues.. AT-1812.. MBC..

75,-



3002 10 Cèntims. 2 Setembre 1937. Aj. d' EL PLA DE CABRA. Cartón. RARO. AT-1850. EBC.

60,-



3003 1 Pesseta.. Aj. de PLANOLES.. Cartón algo sucio.. AT-1875.. MBC--

60,-



**3004** 1 Pesseta.. Aj. de PLANOLES.. Cartón. (Manchitas). AT-1878.. **MBC..**

**70,-**



**3005** 50 Cèntims.. Aj. de PLANOLES.. Cartón.. AT-1879.. **MBC+..**

**70,-**



**3006** 25 Cèntims.. Aj. de PLANOLES.. Cartón. (Algo sucio). AT-1880.. **MBC-.**

**60,-**



**3007** 50 Cèntims. Aj. de POBLA DE CLARAMUNT. Cartón. (Algo sucio).. MUY ESCASO. AT-1893. **MBC.**

**40,-**



**3008** 25 Cèntims. Març 1937. C.M. de POBLA DE MASALUCA. (Roturas).. MUY RARO. AT-1910d. **MBC-.**

**75,-**



**3009** 2 Pessetes.. C.M. de **PORRERA**.. Serie B. Cartón algo sucio.. AT-1962b.. **MBC**.. **75,-**



**3010** 1 Pesseta.. C.M. de **PORRERA**.. Cartón. Serie B. (Leve manchita en esquina). AT-1963c.. **SC**.. **75,-**



**3011** 50 Cèntims.. C.M. de **PORRERA**.. Cartón. Serie B. (Leve manchita en esquina). AT-1964c.. **SC**.. **75,-**



**3012** 50 Cèntims. C.M. de **PUIGDELFI**. Cartón. MUY RARO. AT-2032. **SC**. **100,-**



**3013** 1 Pesseta. Aj. de **PUIGREIG**. MUY RARO. AT-2040. **EBC**. **250,-**





**3014** 1 Pesseta.. Aj. de PUIGREIG.. Cartón ovalado estampación en seco, excelente relieve.. AT-2040.. **MBC+..** **125,-**



**3015** 1 Peseta. S.E.U.C. SERVEIS ELECTRICS UNIFICATS de CATALUNYA. REUS. MUY ESCASO. L-2750; RGH-9575. **SC.** **60,-**



**3016** 1 Pesseta.. Aj. de RIUDARENES.. (Algo sucio). AT-2143.. **MBC-..** **80,-**



**3017** 50 Cèntims.. Aj. de RIUDARENES.. AT-2144.. **MBC+..** **100,-**



**3018** 50 Cèntims.. Juny 1936.. Aj. de SANAÜJA.. Cartón. Firmas autógrafas y tampón del Ayuntamiento al dorso.. AT-2273.. **MBC+..** **60,-**



**3019** 50 Cèntims.. Aj. de SANAÜJA.. Cartón redondo.. RARÍSIMO.. AT-2275.. **MBC+..** **150,-**



**3020** 5 Cèntims. Guerra civil. CAFÉ C.N.T. - A.I.T. SEGARRA DE GAIÁ. Cartón. Sello en reverso.. L-No Cat; RGH-No Cat. **EBC.** **30,-**



**3021** 2 Pessetes.. Aj. de SELVA DEL CAMP.. Cartón. Al dorso tampón del Ayuntamiento.. AT-2316.. **MBC..** **60,-**



**3022** 1 Pesseta.. Aj. de SELVA DEL CAMP.. Cartón. Al dorso tampón del Ayuntamiento. Pliegues, alto sucio.. AT-2317.. **MBC-.** **60,-**



**3023** 50 Cèntims.. Aj. de SELVA DEL CAMP. Cartón. Al dorso tampón del Ayuntamiento. Alguna rotura, sucio.. AT-2318.. **MBC-..** **60,-**



**3024** 25 Cèntims.. Aj. de SELVA DEL CAMP.. Cartón. Al dorso tampón del Ayuntamiento. Alguna rotura, sucio.. AT-2319.. **MBC-- 60,-**



**3025** 50 Cèntims.. Aj. de SELVA DEL CAMP.. Cartón. Al dorso tampón del Ayuntamiento. Pliegues, algo sucio.. AT-2322.. **MBC-- 60,-**



**3026** 50 Cèntims. C.M. de SESGUEIOLES. Celuloide. Valor en MINÚSCULAS. (Leve roturita).. RARÍSIMO. AT-2361a. **EBC-- 100,-**



**3027** Lote 2 billetes 10 Cèntims y 1 Pesseta. S/F y 1 Setembre 1937. Aj. de SOSES. Uno cartón. (Restos de adhesivo).. MUY ESCASOS. AT-2401, 2404. **MBC a EBC-- 60,-**



**3028** 15 Cèntims. Aj. de TORÀ DE RIUBREGÓS. (Algo sucio).. MUY RARO. AT-2504; RGH-10.300. **MBC-- 70,-**



**3029** 25 Cèntims. Aj. de VIELLA. MUY ESCASO. AT-2756. EBC.

**120,-**



**3030** 1 Peseta.. Aj. de VILANOVA DE LA BARCA. Cartón. Al dorso tampón del Ayuntamiento.. AT-2829.. MBC..

**125,-**



**3031** 50 Cèntims.. Aj. de VILANOVA DE LA BARCA.. Cartón. Al dorso tampón del Ayuntamiento. Pliegues.. AT-2830.. MBC..

**125,-**



**3032** 25 Cèntims.. Aj. de VILANOVA DE LA BARCA.. Cartón. Al dorso tampón del Ayuntamiento. Pliegues y roturas.. AT-2831.. MBC-..

**125,-**



**3033** 5 Cèntims.. Aj. de VILANOVA DE LA BARCA.. Cartón. Al dorso tampón del Ayuntamiento.. AT-2833.. MBC-..

**150,-**



**3034** 50 Céntimos. Julio 1937. C.M. de ALBANCHEZ (Almería). (Pequeñas roturas centrales y manchas).. MUY ESCASO. RGH-180. **MBC.**

**50,-**



**3035** 25 Céntimos. Agosto 1937. C.M. de CHIRIVEL (Almería). Cartón. MUY RARO. RGH-1936. **MBC+.**

**60,-**



**3036** 10 Céntimos. C.M. de CONQUISTA (Córdoba). Montaner lo clasifica como autentico, RGH lo considera falso.. Mont-552D. **MBC+.**

**25,-**



**3037** Lote 2 billetes 5 Pesetas. COMITÉ CENTRAL PERMANENTE DE ENLACE. U.H.P. MOTRIL (Granada). Uno papel blanco marfil, el otro variante papel naranja. (el blanco perforación en centro).. RGH-3749, 3749 var. Color; KG-518, 518 var.. **EBC- y EBC.**

**50,-**



**3038** 1 Peseta.. C.M. de UGÍJAR (Granada).. Cartón.. (Manchas).. RGH-5204.. **MBC..**

**30,-**



3039 5 Céntimos.. Comité Local Revolucionario AINSA (Huesca).. Cartón.. RGH-100.. MBC+..

50,-



3040 10 Céntimos.. Comité Local Revolucionario AINSA (Huesca).. Cartón.. RGH-101.. MBC+..

50,-



3041 50 Céntimos.. Comité Local Revolucionario AINSA (Huesca).. RGH-102.-. MBC..

50,-



3042 1 Peseta.. Comité Local Revolucionario AINSA (Huesca).. Cartón algo sucio.. RGH-103. MBC-..

50,-



3043 5 Céntimos.. ALBALATE (Huesca).. Cartón.. Formato rectangular en lugar de cuadrado.. RGH-167 var.. MBC+..

100,-





**3044** 25 Céntimos.. C.M. ALBALATE LUCHADOR (Teruel).. RGH-173.. SC.. **40,-**



**3045** Lote 2 billetes 50 Céntimos y 1 Peseta.. C.M. ALBALATE LUCHADOR (Teruel).. RGH-174, 175.. BC+/MBC+.. **50,-**



**3046** 25 Céntimos. COLECTIVIDAD LIBRE. ALCUBIERRE (Huesca). Cartón. (Roturas).. MUY ESCASO. RGH-392. MBC-. **35,-**



**3047** 1 Peseta.. Cooperativa de ALCUBIERRE (Huesca).. Cartón muy circulado.. EGH-397.. BC+.. **60,-**



**3048** Lote 5 billetes 15, 25, 50 Céntimos, 1 y 2 Pesetas.. C.M. de BOLTANÑA (Huesca).. Serie completa.. RGH-1267/71.. MBC a EBC.. **175,-**



3049 50 Céntimos.. C.M. de CALACEITE (Teruel).. Cartón.. RGH-1378.. EBC-.. 100,-



3050 1 Peseta.. C.M. de CALACEITE (Teruel).. Cartón.. RGH-1379.. MBC.. 75,-



3051 30 Céntimos.. Ay. de FABARA (Zaragoza).. Cartón sucio.. RGH-2395.. MBC-.. 70,-



3052 50 Céntimos.. Ay. de FABARA (Zaragoza).. Cartón sucio.. RGH-2396.. MBC.. 70,-



3053 2 Pesetas.. C.M. de FAYÓN (Zaragoza).. RGH-2422.. MBC+.. 75,-



**3054** 25 Céntimos sobre 5 Pesetas.. Comité Popular Antifascista FRAGA (Huesca).. Cartón, tampón en violeta.. RGH-2511.. EBC+..

75,-



**3055** 1 Peseta.. Comité Popular Antifascista FRAGA (Huesca).. Cartón.. RGH-2513.. EBC+..

75,-



**3056** 10 Céntimos.. Comité Popular Antifascista FRAGA (Huesca).. Cartón sucio.. RGH-2518.. MBC-..

75,-



**3057** Lote 5 billetes 5, 10, 15, 25 y 50 Céntimos. 1 Junio 1937. C.M. de LÉCERA (Zaragoza). (Algunas manchas). A EXAMINAR.. RGH-3120/3124. MBC- a MBC+.

100,-



**3058** Lote 4 billetes 10, 15, 25 y 50 Céntimos.. C.M. de LECERA (Zaragoza).. RGH-3121/24.. MBC/EBC..

125,-



**3059** Lote 3 billetes 25 (2) y 50 Céntimos. 1 Junio 1937. C.M. de LÉCERA (Zaragoza). A EXAMINAR.. RGH-3123/3124. MBC- y MBC.

**50,-**



**3060** 1 Peseta. Diciembre 1937. C.M. de MONEVA (Zaragoza). Leves manchitas).. MUY RARO. RGH-3605. EBC.

**70,-**



**3061** Lote 3 billetes 10, 25 Céntimos y 1 Peseta.. Colectividad Libre de MUNIESA (Teruel).. Alguna rotura.. RGH-3762/64.. MBC a MBC-.

**150,-**



**3062** 2 Pesetas.. C.M. de PUÉRTOLAS (Huesca).. Cartón.. RARÍSIMO.. RGH-4393.. MBC..

**250,-**



**3063** 50 Céntimos.. C.M. de SAMPER DE CALANDA (Teruel).. Pliegues-. RGH-4660.. MBC-..

**50,-**



**3064** 2 Pesetas.. C.M. de SAMPER DE CALANDA (Teruel).. RGH-4662.. SC-..

**70,-**

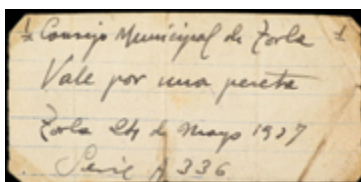

**3065** 1 Peseta.. 24 Mayo 1937.. C.M. de TORLA (Huesca).. Serie A 336 manuscrito sobre papel, al dorso tampón del Ayuntamiento en violeta. Gran rareza, no reseñado en ninguna obra, probablemente único ejemplar conocido..

**MBC.. 500,-**



**3066** 25 Céntimos. 1937. COLECTIVIDAD de VILLARLUENGO (Teruel). RARÍSIMO. RGH-5725. EBC-..

**125,-**

## ASTURIAS



**3067** 2 Pesetas. 25 Junio 1937. CONTROL OMNIBUS EL AVILES.. (Roturas).. MUY RARO. RGH-798. MBC-..

**70,-**



**3068** Serie 4 billetes 10 y 50 Céntimos y 1 y 5 Pesetas. 1936. COMITÉ DE ABASTOS DE LA FELGUERA.. Todos con sello tampón violeta. (Puntos de grapa con oxidaciones)..

**RGH-2427, 2428, 2429, 2430. MBC+. 40,-**



**3069** 1 Peseta. 25 Junio 1937. CONTROL OMNIBUS EL AVILES.. (Roturas).. MUY RARO. RGH-797. **MBC-**. **70,-**



**3070** Serie 4 billetes 25 y 50 Céntimos y 1 y 2 Pesetas. Mayo 1937. FÁBRICA METALÚRGICA DE LA FELGUERA.. RAROS. RGH-2431, 2432, 2433, 2434. **BC+ a EBC**. **150,-**



**3071** Lote 2 billetes 25 Céntimos y 1 Peseta. 20 Marzo 1937. COMPAÑÍA POPULAR DE GAS Y ELECTRICIDAD. GIJÓN. (ASTURIAS). (Manchitas del tiempo).. RGH-2657, 2658. **MBC y MBC+**. **30,-**



**3072** Serie 3 billetes 25 y 50 Céntimos y 1 Peseta. 15 Julio 1937. GIJÓN FABRIL. FÁBRICA DE VIDRIOS.. RGH-2659, 2660, 2661. **SC**. **50,-**

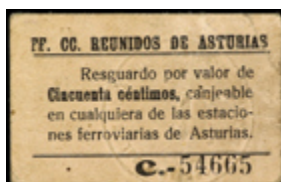

**3073** 50 Céntimos. FF. CC. REUNIDOS DE ASTURIAS. GIJÓN. Sello tampón violeta al dorso.. MUY ESCASO. RGH-2667. **MBC+**. **40,-**





**3074** Lote 2 billetes Vale por 0´ 50 y 1 Pesetas. 1 Julio 1937. TRANVÍAS DE GIJÓN.. El de 1 Peseta con sello tampón violeta en anverso y C.T. de G en taladro. (Uno con manchita).. MUY ESCASOS. RGH-2672, 2673. **MBC+ y EBC-**. **60,-**



**3075** Vale por 1 Peseta. INDUSTRIA TEATRAL CINEMATOGRAFICA. CONTROL LOCAL. GIJÓN.. Con sello rectangular tamponado y firma estampillada al dorso.. MUY RARO. RGH-2679 variante de valor. **MBC+**. **75,-**



**3076** Vale por 0, 50 Pesetas. INDUSTRIA TEATRAL CINEMATOGRAFICA. CONTROL LOCAL. GIJÓN.. Con sello rectangular tamponado y firma estampillada al dorso. (restaurado con cinta adhesiva).. MUY RARO. RGH-2679. **BC+**. **60,-**



**3077** 1 Peseta. 1 Junio 1937. SINDICATO ÚNICO DEL RAMO DE LA ALIMENTACIÓN. SECCIÓN CONFITERÍA. GIJÓN.. RARO. RGH-2682. **MBC+**. **50,-**



**3078** 0, 20 Pesetas. SINDICATO DE LA ALIMENTACIÓN CONTROL DE LA SECCIÓN CAFÉS ECONÓMICOS. RARO. RGH-2687. **MBC+**. **60,-**



**3079** 5 Pesetas. 1934. FABRICA DE MIERES. COOPERATIVA DE CONSUMO LA EQUITATIVA.. (Roturas).. MUY RARO. RGH-3519. **MBC-**.

**120,-**



**3080** 2 Pesetas. 10 Septiembre 1936. COMITÉ DE FINANZAS DE RIBADESELLA. Sello tamponado CANCELADO violeta en anverso. (Algo sucio y puntos de grapa).. MUY RARO. RGH-4495. **MBC.**

**175,-**

## CANTABRIA



**3081** 2 Pesetas. AYUNTAMIENTO DE CASTRO. ABASTECIMIENTO DE CARNES.. (Roturas).. RARO. RGH-1833. **MBC-**.

**50,-**



**3082** 0,25 Pesetas. AYUNTAMIENTO DE REINOSA. (Manchas, roturas).. RARO. RGH-4488. **MBC-**.

**75,-**

## CASTILLA-LA MANCHA



**3083** Lote 3 billetes 25, 50 Céntimos y 1 Peseta. C.M de ALBACETE (2) y RED NACIONAL DE FERROCARRILES DELEGACIÓN DE ALBACETE. A EXAMINAR.. RGH-128, 129, 134. **MBC+ a SC-**.

**30,-**



**3084** 25 Céntimos. Agosto 1937. C.M. de ARGAMASILLA DE CALATRAVA (Ciudad Real). (Pequeñas roturas en margen)..  
RGH-769. MBC-.

**35,-**



**3085** 0,25 Pesetas. CARBONERAS DE GUADAZÓN (Cuenca). Sello tampón violeta en anverso. (Reparación con adhesivo y roturas).. MUY RARO. RGH-1618. MBC-.

**90,-**



**3086** Lote 3 billetes 25, 50 Céntimos y 1 Peseta. 1937. C.M de CIUDAD DE REAL. 25, 50 Céntimos Serie B, 1 Peseta Serie A. A EXAMINAR.. RGH-1980, 1981, 1982. MBC.

**40,-**



**3087** 50 Céntimos. Julio 1937. C.M. de CONSUEGRA (Toledo). RGH-2031. MBC.

**75,-**



**3088** 25 Céntimos. C.M. FUENTE EL FRESNO (Ciudad Real). MUY RARO. RGH-2559. MBC.

**150,-**



**3089** 1 Peseta. 22 Noviembre 1937. C.M. de GUADALAJARA. RGH-2750. EBC-.

**40,-**



**3090** Lote 3 billetes 25, 50 Céntimos y 1 Peseta. 1 Agosto 1937. C.M de MANZANARES (Ciudad Real). A EXAMINAR..  
RGH-3369, 3370, 3371. MBC a MBC+.

**75,-**



**3091** Lote 3 billetes 25, 50 céntimos y 1 peseta. C.M. de LOS NAVALMORALES (Toledo). Sin numeración. A EXAMINAR..  
RGH-3815, 3816, 3817. SC- a SC.

**75,-**



**3092** Lote 3 billetes 25, 50 Céntimos y 1 Peseta. C.M. de POLAN (Toledo). A EXAMINAR.. RGH-4219, 4220, 4221. SC-a SC.

**75,-**



**3093** 25 Céntimos. C.M. de LA RODA (Albacete). (Algo sucio).. RARO. RGH-4538. MBC.

**70,-**



**3094** 25 Céntimos. 1937. C.M. de SANTA CRUZ DE MUÑELA (Ciudad Real). RGH-4730. **MBC+**.

**35,-**



**3095** Lote 2 billetes 50 Céntimos 1 Peseta. C.M. de SONSECA CON CASALGORDO (Toledo). Sin numeración. A EXAMINAR.. RGH-4913, 4194. **SC-a SC**.

**40,-**



**3096** 25 Céntimos. CONSEJO DE ADMINISTRACIÓN DE VILLACAÑAS (Toledo). (Manchas y pequeñas roturas).. RGH-5502. **MBC-**.

**60,-**



**3097** 25 y 50 Céntimos y 1 Peseta (2). C.M. de VILLAFRANCA DE LOS CABALLEROS (Toledo). (25 cts reparación en margen, 1 Peseta resto adhesivo en margen). A EXAMINAR.. RGH-5521, 5522, 5523 (2). **MBC a SC**.

**50,-**

## EXTREMADURA



**3098** Lote 4 billetes 25, 50 Céntimos (2) y 1 Peseta. CONSEJO PROVINCIAL DE BADAJOZ. Los de 25 y 50 Céntimos en reverso con tampón rojo: NULO SOLAMENTE PARA COLECCIONISTAS. A EXAMINAR.. RGH-834, 835 (2), 836. **EBC+ a SC-**. **40,-**



**3099** 25 Céntimos. C.M. de CAMPANARIO (Badajoz). Cartulina. (Roturas y algo sucio).. RARÍSIMO. RGH-1449 mismo ejemplar. **MBC-**.

**125,-**



**3100** 2 Pesetas. 15 Mayo 1937. C.M. de CASTILBLANCO (Badajoz). (Roturas).. MUY RARO. RGH-1808. **MBC-**.

**90,-**



**3101** 1 Peseta. C.M. DE CASTUERA (Badajoz). (Roturas).. ESCASO. RGH-1836. **MBC-**.

**40,-**



**3102** 25 Céntimos. 20 Noviembre 1937. C.M. de DON BENITO (Badajoz). (Pequeñas roturas en margen).. ESCASO. RGH-2238. **MBC.**

**40,-**



**3103** 2 Pesetas. 20 Noviembre 1937. C.M. de DON BENITO (Badajoz). (Pequeñas roturas en margen).. RARO. RGH-2241. **MBC.** **80,-**





- 3104** Serie 6 billetes 5, 10, 25 y 50 Céntimos y 1 y 2 Pesetas. 20 Noviembre 1937. CONSEJO MUNICIPAL DE DON BENITO. (Algunos con roturas y adhesivo y machitas).. RGH-2236/2241. BC+- a EBC-. **120,-**



- 3105** 25 Céntimos. C.M. de MALPARTIDA DE LA SERENA (Badajoz). Cartulina. (Roturas).. RARO. RGH-3321 mismo ejemplar. MBC. **70,-**



- 3106** 1 Peseta. COOPERATIVA OBRERA AGRICOLA. MENGABRIL (Badajoz). (Roturas).. RARO. RGH-3486. MBC-. **60,-**



- 3107** 50 Céntimos. Septiembre 1937. C.M. de MONTERRUBIO DE LA SERENA (Badajoz). Cartulina. (Pequeñas roturas).. RARO. RGH-3647 mismo ejemplar. MBC-. **60,-**



- 3108** 1 Peseta. Septiembre 1937. C.M. de MONTERRUBIO DE LA SERENA (Badajoz). Cartulina. (Pequeña rotura, algo sucio).. RARO. RGH-3648 mismo ejemplar. MBC. **70,-**



**3109** Lote 4 billetes 25, 50 Céntimos y 1 Peseta (2). 5 Agosto 1937. C.M. de VILLANUEVA DE LA SERENA (Badajoz). A EXAMINAR.. RGH-5648, 5649, 5650 (2). **MBC- A MBC+**. **120,-**



**3110** Lote 2 billetes 25 Céntimos y 1 Peseta. Agosto 1937. CONSEJO MUNICIPAL DE VILLANUEVA DE LA SERENA. (Roturas).. RGH-5648, 5650. **MBC-**. **40,-**



**3111** 25 Céntimos. 2 Diciembre 1937. C.M. de VILLANUEVA DE LA SERENA (Badajoz). RGH-5651. **EBC**. **50,-**



**3112** 1 Peseta. 2 Diciembre 1937. C.M. de VILLANUEVA DE LA SERENA (Badajoz). RGH-5653. **MBC+**. **40,-**



**3113** Lote 2 billetes 25 Céntimos y 1 Peseta. 2 Diciembre 1937. C.M.de VILLANUEVA DE LA SERENA (Badajoz). (Uno con roturas).. RGH-5651, 5653. **BC+ y MBC+**. **50,-**



- 3114** 25 Céntimos. 29 Agosto 1936. COMITÉ CENTRAL de VILLANUEVA DE LA SERENA (Badajoz). Para uso en comercios. (Manchitas, leve reparación).. RARO. MBC. **50,-**



- 3115** 25 Céntimos. Julio 1937. C.M de ZALAMEA DE SERENA (Badajoz). (Pequeñas roturas en margen).. MUY ESCASO. RGH-5843. MBC-. **50,-**



- 3116** Serie 3 billetes 25 y 50 Céntimos y 1 Peseta. Julio 1937. C.M. de ZALAMEA DE LA SERENA (Badajoz). MUY ESCASOS. RGH-5843, 5844, 5845. MBC+ a EBC-. **80,-**

## MADRID



- 3117** Vale por 50 Céntimos. COOPERATIVA U.G.T. AMBITE. Sello tampón violeta al dorso. (Roturas).. MUY RARO. RGH-682. MBC-. **100,-**



- 3118** 25 Céntimos. CONSEJO MUNICIPAL DE CERCEDILLA. Con sello tampón al dorso y firma estampillada.. MUY RARO. RGH-1880. EBC-. **80,-**



**3119** 1 Peseta. Mayo 1937. AYUNTAMIENTO COMISIÓN DE ABASTOS. ESCORIAL DE LA SIERRA. SAN LORENZO DEL ESCORIAL. (Mancha del tiempo y pequeña rotura).. MUY ESCASO. RGH-2324. **MBC.** **50,-**

---



**3120** Lote 2 billetes 50 Céntimos. 1 Diciembre 1937. CONSEJO MUNICIPAL ESCORIAL DE LA SIERRA. RGH-2325. **MBC+** y **EBC-**. **30,-**

---



**3121** 50 Céntimos. Octubre 1937. COOPERATIVA DE TELEFONOS. MADRID. (Algo sucio).. ESCASO. RGH-3287. **MBC.** **30,-**

---



**3122** Lote 2 billetes 50 Céntimos y 1 Peseta. Diciembre 1937. TELÉFONOS STANDARD CABLES. MUY ESCASOS. RGH-3288, 3289. **SC.** **60,-**

---



**3123** Lote 2 billetes 50 Céntimos y 1 Peseta. Diciembre 1937. TELÉFONOS STANDARD CABLES. MUY ESCASOS. RGH-3288, 3289. **SC.** **60,-**

---



**3124** 5 Céntimos. CONSORCIO DE LA PANADERÍA Y MOLINERÍA. MUY RARO. RGH-3293. **MBC+**. **70,-**



**3125** Lote 3 vales para canjear de 5, 10 y 15 Céntimos. METROPOLITANO DE MADRID. RGH-3298/3300. **BC a MBC+**. **25,-**



**3126** Cuota Extraordinaria 1 Peseta. 13 septiembre 1936. COOPERATIVA ESPAÑOLA DE CASAS BARATAS. MADRID.. Resello redondo azul: COOPERATIVA ESPAÑOLA DE CASAS BARATAS. COMITÉ NACIONAL. MADRID. PABLO IGLESIAS.. **EBC**. **40,-**



**3127** COLECTIVIDAD DE CAMPESINOS DE TIELMES. C.N.T. - A.I.T. INDUSTRIAS COLECTIVIZADAS. (Manchitas del tiempo).. MUY RARO. RGH-No Cat. **EBC-**. **70,-**

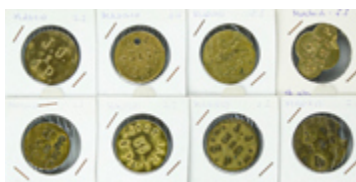

**3128** Lote 8 fichas. ASENTADOR DE FRUTAS. JOSÉ JARA. MERCADO DE LA CEBADA. MADRID. Latón. Todas diferentes. A EXAMINAR.. **MBC-** a **MBC+**. **50,-**



**3129** Lote 2 Pruebas de reverso de 1 Peseta. AYUNTAMIENTO DE VITORIA. Uno rosa y otro azul negro y fondo rosado.. MUY RARAS. RGH-5788, 5792. **EBC y SC.**

**120,-**

VALENCIA



**3130** 25 Céntimos. 1937. C.M. de BENIARRÉS (Alicante). (Esquina algo raspada).. MUY RARO. RGH-1066 mismo ejemplar; TV-316. **EBC+.**

**120,-**



**3131** 25 Céntimos. C.M. de CÁRCER (Valencia). Cifras rectas.. MUY RARO. RGH-1643; TV-535. **EBC+.**

**125,-**



**3132** 50 Céntimos. 1 Diciembre 1937. C.M. de MISLATA (Valencia). RARO. RGH-3567; TV-959. **EBC-.**

**75,-**



**3133** 0,25 Pesetas.. C.M. de RIBESALBES (Castellón).. RARÍSIMO.. AT-1238.. **EBC-..**

**150,-**





**3134** 0,50 Pesetas.. C.M. de RIBESALBES (Castellón).. RARÍSIMO.. AT-1239.. **MBC..** **125,-**



**3135** 1 Peseta. 1938. C.M. de VILLANUEVA DE CASTELLÓN (Castellón). Cartón. (algo sucio).. MUY ESCASO. RGH-5619. **MBC+.** **50,-**

## EMISIONES MILITARES



**3136** 50 Céntimos. SERVICIO DE TREN DEL EJERCITO. DEFENSA DE COSTAS. 3er BATALLON ESPECIAL. Emisiones militares. Sello en seco y firma manuscrita en reverso.. MUY RARO. RGH-No Cat. **MBC+.** **50,-**



**3137** 25 Céntimos. Octubre 1937. BRIGADA 139. 4 ° BATALLON. Emisiones militares. (Manchitas).. MUY RARO. RGH-5880. **MBC+.** **60,-**



**3138** Serie 3 billetes 25 y 50 Céntimos y 1 Peseta. BATALLON ESPECIAL DE DEFENSA DE COSTAS. Emisiones militares.. RAROS. RGH-5885, 5886, 5887. **MBC a MBC+.** **120,-**



**3139** Serie 3 billetes 25 y 50 Céntimos y 1 Peseta. Octubre 1937. BATALLON DE OBRAS Y FORTIFICACIONES N° 17. ALBACETE. Emisiones militares.. RGH-5888, 5889, 5890. **SC- a SC.** **30,-**



**3140** Lote 2 billetes 50 Céntimos y 1 Peseta. CUERPO DE SEGURIDAD Y ASALTO. HABILITACION. Emisiones militares. (El de 1 Peseta con roturas). RAROS. RGH-5891, 5892. **BC+ y MBC.** **40,-**

## BILLETES EXTRANJEROS



**3141** 50 Dollars. 1861. CONFEDERATE STATES OF AMERICA. (Puntos de aguja).. Pick-70. **EBC.** **50,-**



**3142** 100 Dollars. 5-11-1862. CONFEDERATE STATES OF AMERICA. Esclavos recogiendo algodón en el centro, a izquierda retrato de Calhoun. Fechado, numerado y firmado a mano con 3 sellos en reverso de intereses pagados 1863, 1864 y 1865. Impreso por K & B S. C. (Margen superior corto). WPM-45. **MBC-..** Pick-45. **EBC.** **100,-**



**3143** 500 Dollars. 1864. CONFEDERATE STATES OF AMERICA. Pick-73. **MBC+.** **180,-**



**3144** 10.000 Rials. (1981). IRAN. Pick-131. EBC.

**60,-**

## MEDALLAS ESPAÑOLAS



**3145** Medalla. 1921. EXPOSICIÓ DE FERROS ARTÍSTICS. Anv.: Herrero forjando. Rev.: Armas de Catalunya. 25,65 grs. AU (750). Ø 33 mm. Con anilla. Grabador: Vallmitjana.. EBC+.

**800,-**



**3146** Insignia de ojal. INGENIEROS INDUSTRIALES. 2,77 grs. AU (750) y dos piedras granates. Ø 16x14 mm.. EBC.

**80,-**

## CONDECORACIONES ESPAÑOLAS



**3147** Placa 1ª clase al Mérito Militar de la Orden de San Fernando. (1856-1920). Metal blanco y esmaltes. Ø 58 mm. Con aguja en reverso. (Trozos de esmalte saltados).. PG-23. EBC-.

**150,-**



**3148** Placa de la Orden de San Hermenegildo. (1814-1975). Metal y esmaltes. Ø 73 mm. Escamas doradas en brazos de la cruz. Con aguja y ganchos de sujeción en reverso.. PG-52. EBC+.

**200,-**



- 3149 Placa de la Orden de San Hermenegildo. (1944-1975).** Metal y esmaltes. Ø 65 mm. Con aguja y ganchos de sujeción en reverso.. PG-55. **EBC+**. **60,-**



- 3150 Cruz de 2ª Clase del Merito Militar. Distintivo blanco. 1938-1975.** Metal plateado, gris y esmaltes. Ø 60 mm. Con anilla y ganchos en reverso.. PG-149 var.. **EBC-**. **50,-**



- 3151 Conjunto de placa y miniatura de la Cruz de 2ª Clase del Merito Naval. Distintivo blanco pensionado. 1938-1975.** Metal gris, dorado y esmaltes. Ø 67 mm. Con aguja y ganchos en reverso. (Leves oxidaciones en metal gris, miniatuta algo deteriorada).. PG-228. **(SC)**. **50,-**



- 3152 Peracamps. 1840. REGENCIA MARÍA CRISTINA y ESPARTERO.** Br. Ø 28 mm. Con anilla solidaria original.. ESCASA. PG-698a. **MBC+**. **75,-**



- 3153 Viaje de S.S.M.M. por Levante. 1858. ISABEL II.** Br. Ø 45x26 mm. Con corona articulada y anilla original.. MUY ESCASA. PG-724b. **SC)**. **150,-**



**3154** Lote 2 condecoraciones Campaña de África. 1860. ISABEL II. Metal blanco. Ø 44x38 mm. Una con corona articulada y anilla, la otra sin corona ni anilla. ç.. PG-725. **EBC.** **60,-**



**3155** Voluntarios de la Libertad, laureada. 1871. AMADEO I. Br, sobredorado y esmaltes. Ø 39x31 mm. Con anilla y cinta deteriorada original.. PG-739f. **MBC+.** **150,-**



**3156** A los defensores de la Carraca. Julio 1873. Br. Con anilla. Grabador: Castells. (Golpes).. PG-746. **MBC.** **50,-**



**3157** Miniatura Sitio de Bilbao. 1874. Br. Ø 26x19 mm. Con corona de laurel en reverso.. PG-747 var. **EBC.** **50,-**



**3158** Puigcerdà. 1874. Br. Ø 37x25 mm. Con corona y anilla original.. RARA. PG-751. **EBC+.** **200,-**



**3159 Alfonso XII. (8.9.1875).** Metal gris. Ø 27 mm. Con anilla, cinta original y nueve pasadores: ABANTO, ONTIN, SANTA BARBARA, MUÑECAS-GALDAMES, MONTANO, MONTEJURRA, ESTELLA, PAMPLONA y DOS AÑOS DE CAMPAÑA. (Oxidaciones).. PG-756. **(MBC+)**.

**75,-**



**3160 Joló. 1876.** Br. Ø 32 mm. Distinción a la Fuerzas componentes de la Expedición a este Archipiélago. Sin cinta y sin anilla. (Golpes).. ESCASA. PG-758. **(MBC+)**.

**60,-**



**3161 Al Ejército de Filipinas. 1898.** Br. Ø 51x34 mm. Con láurea dorada articulada y anilla horizontal originales. Pequeñas oxidaciones.. PG-775.. **(EBC)**.

**70,-**



**3162 Toma de Berga. 27 Marzo 1873. CARLOS VII.** Br. Ø 35 mm. Con anilla original. (levísimos golpecitos).. RARA. PG-1036. **SC-**.

**175,-**



**3163 Placa del Orden Militar del Hospital de San Lázaro de Jerusalem.** Metal dorado y esmaltes. Ø 60 mm. Con aguja y ganchos de sujeción en reverso.. **EBC+**.

**50,-**





- 3164** Placa de juez del Tribunal Supremo del Ministerio de Justicia. 1875-1931. ALFONSO XII y XIII. AR y Esmaltes. Ø 77 mm. Con aguja y ganchos de sujeción en reverso.. EBC. **100,-**



- 3165** Distintivo de la compañía de escolta motorizada de la casa del caudillo. Estado Español. Metal dorado y esmalte al frío. Ø 60x55mm mm. Con aguja original. (Oxidaciones).. RARA. EBC. **40,-**

## CONDECORACIONES EXTRANJERAS



- 3166** Medalla a la Madre Alemana. Categoría de bronce. 16 Diciembre 1938. III REICH. ALEMANIA. Br y esmaltes. Con cinta original rota y sobre original de entrega.. BB-497. SC. **75,-**



- 3167** Orden del Merito Comercial e Industrial. Categoría oficial. FRANCIA. Metal dorado y esmaltes. Ø 45x40 mm. Con cinta y agujas originales.. BB-655. SC. **50,-**



- 3168** Cruz de Caballero de la Orden de Polonia Restituida. (1944). POLONIA. Metal dorado y esmaltes. Ø 45 mm. Con anilla y cinta originales.. BB-217. EBC. **45,-**

# CATÁLOGOS Y OBRAS CONSULTADAS / CATALOGUES AND REFERENCE BOOKS

A	<b>Album, S.</b> – A CHECKLIST OF ISLAMIC COINS
Al	<b>Aledón, José M<sup>a</sup></b> – LA PESETA CATÁLOGO BÁSICO. EDICIÓN 1997
AB / FAB	<b>Álvarez Burgos, F.</b> – LA MONEDA HISPÁNICA / CATÁLOGO DE LA MONEDA MEDIEVAL CASTELLANO - LEONESA
AMNG	<b>Pick, B.</b> – DIE ANTIKEN MÜNZEN NORD-GRIECHENLANDS. Vol I Berlín 1898
AND	<b>Andreadi, A.</b> – LE MONETE DELL' ABRUZZO E DEL MOLISE
ANS	AMERICAN NUMISMATIC SOCIETY
Bab	<b>Babelon, E.</b> – DESCRIPTION HISTORIQUE ET CHRONOLOGIQUE DES MONNAIES DE LA RÉPUBLIQUE ROMAINE
Ba	<b>Badia i Torres, A.</b> – CATÀLEG DELS CROATS DE BARCELONA, 1285-1706
BB	<b>Barac, Borna</b> – REFERENCE CATALOGUE ORDERS, MEDALS AND DECORATIOS OF THE WORLD
BCD Thes. II	COINS OF THESSALY, NOMOS AG 4
Biaggi	<b>Biaggi, E</b> – MONETE E ZECCHIE MEDIEVALI ITALIANE: DAL SEC. 8 AL SEC. 15
BMC	<b>VV.AA.</b> – THE BRITISH MUSEUM COLLECTION
Bruce	<b>Bruce Colin, R.</b> – UNUSUAL WORLD COINS
Cal - XC - AC	<b>Calicó, X. y F.</b> – NUMISMÁTICA ESPAÑOLA 1474 a 2001 / LOS ÁUREOS ROMANOS 196 a.C.-335 d.C. / LA ONZA / NUMISMÁTICA ESPAÑOLA 1474 a 2020
Cas	<b>Castaño, A. y R.</b> – H <sup>o</sup> de los BILLETES LOCALES DE LA REGIÓN DE MURCIA (1936-1939)
Ch	<b>Chaves, R. y M<sup>a</sup> José</b> – ACUÑACIONES PREVISIGODAS Y VISIGODAS EN HISPANIA
CNG	THE HANDBOOK OF GREEK COINAGE SERIES
CNI	CORPUS NUMMORUM ITALICORUM. 20 volúmenes
C	<b>Cohen, H.</b> – DESCRIPTION HISTORIQUE DES MONNAIES FRAPPÉES SOUR L'EMPIRE ROMAIN
Cr	<b>Craig, W.D.</b> – COINS OF THE WORLD
Craw	<b>Crawford, M.H.</b> – ROMAN REPUBLICAN COINS
Cru / Cru.M / Cru.VS	<b>Crusafont i Sabater, M.</b> – NUMISMÁTICA MEDIEVAL DE LA CORONA CATALANO-ARAGONESA. 785-1516. / LA MONEDA CATALANA LOCAL / MEDALLAS CONMEMORATIVES DELS PAÏSOS CATALANS (S. XV – XX) / ACUÑACIONES DE LA CORONA CATALANO-ARAGONESA Y DE LOS REINOS DE ARAGÓN Y NAVARRA
Cru.Co	<b>Crusafont, M., Comas, R.</b> – EL FLORÍ D'OR CATALÀ. CATALUNYA, VALÈNCIA, MALLORCA
Cy	<b>Cayón, A., C. y J.R.</b> – LAS MONEDAS ESPAÑOLAS. DEL TREMIS AL EURO. LAS MONEDAS DE LOS GRIEGOS Y SUS ENEMIGOS
Dav	<b>Davenport, J.S.</b> – WORLD CROWNS & THALERS
Dup	<b>Duplessy, J.</b> – LES MONNAIES FRANÇAISES ROYALES
Ed	<b>Edifi</b> – CATÁLOGO ESPECIALIZADO DE LOS BILLETES DE ESPAÑA
Eustache	<b>Eustache, Daniel</b> – CORPUS DES DIRHAMS IDRISITES ET CONTEMPORAINS: COLLECTION DE LA BANQUE DU MAROC ET AUTRES COLLECTIONS MONDIALES PUBLIQUES ET PRIVÉES. RABAT 2008. CORPUS DES MONNAIES ALMORAVIDES. COLLECTION DE BANK AL-MAGHRIB ET AUTRES COLLECTIONS MONDIALES, PUBLIQUES ET PRIVÉE. RABAT 2017
Feugère/ Py	<b>Feugère, M.</b> – DICTIONNAIRE DES MONNAIES DÉCOUVERTES EN GRAULE MEDITERRANÉENNE
FFC	<b>Fernández Molina, J, Fernández Carreras, M. y Calicó, X.</b> – CATÁLOGO MONOGRÁFICO DE LOS DENARIOS DE LA REPÚBLICA ROMANA
Font	<b>Fontecha y Sánchez, R.</b> – LA MONEDA DE VELLÓN Y COBRE DE LA MONARQUÍA ESPAÑOLA (1516-1931)
Fr	<b>Friedberg, R.</b> – GOLD COINS OF THE WORLD
FR y JA	<b>Ruiz, F. y Alentorn, J.</b> – CATÁLOGO DEL PAPEL MONEDA ESPAÑOL
Fro	<b>Frochoso Sánchez, R.</b> – EL DIRHAM ANDALUSÍ EN EL EMIRATO DE CÓRDOBA
Gad	<b>Gadoury, Victor</b> – MONNAIES FRANÇAISES
GIC	<b>Sear, D.R.</b> – GREEK IMPERIAL COINS
Gomes	<b>Gomes, A.</b> – MOEDAS PORTUGUESAS 1128-1988
Hazard	<b>Hazard, H.</b> – THE NUMISMATIC HISTORY OF LATE MEDIEVAL NORTH AFRICA
He	<b>Herrera, A.</b> – MEDALLAS DE PROCLAMACIONES Y JURAS DE LOS REYES DE ESPAÑA
HG	<b>Hnos.Guerra</b> – CATÁLOGO DE LAS MONEDAS ESPAÑOLAS DESDE ISABEL II A JUAN CARLOS I
HN Italy	<b>Rutter, N.K.</b> – HISTORIA NUMMORUM ITALY
IBL	<b>Ibáñez Artica, M.; Bergua Arnedo, J.; Lizárraga Arizmendi, J.</b> – H <sup>o</sup> DE LA MONEDA NAVARRA
JB	<b>Benages, Jaume</b> – LES MONEDAS DE TARRAGONA
JM / JMA	<b>Montaner Amorós, Juan</b> – LOS BILLETES DEL BANCO DE ESPAÑA DURANTE LA GUERRA CIVIL / LOS RESELLOS
JP	<b>Paz, Jaime</b> – MOEDAS GALEGAS
JS	<b>Jarabo, Íñigo; Sanahuja, Xavier</b> – CATÁLOGO DE LAS MONEDAS DEL REINO DE CASTILLA Y LEÓN. El vellón de los Austrias
KG	<b>Kenneth Graeber</b> – PAPER MONEY OF THE 20th CENTURY, SPANISH CIVIL WAR
Klat	CATALOGUE OF THE POST-REFORM DIRHAMS. THE Umayyad DYNASTY
KM	<b>Krause-Mishler</b> – STANDARD CATALOG OF WORLD COINS. / UNUSUAL WORLD COINS
L	<b>López Lluch, A.</b> – LES MONEDAS DE LES COOPERATIVES CATALANES 1850-1950
Lavoix	<b>Lavoix, H.</b> – CATALOGUE DES MONNAIES MUSULMANES

Láz	<b>Lázaro, J.L.</b> – REALES DE A OCHO. LOS REDONDOS DE LIMA, MÉXICO y POTOSÍ y otras acuñaciones especiales.
LB	<b>FILABO</b> – ENCICLOPEDIA DE LOS BILLETES DE ESPAÑA
May	<b>May: J.M.F. May, Ainos</b> - Its History and Coinage. London. 1950
MEC	<b>Grierson, P. y Blackburn, M.</b> – MEDIEVAL EUROPEAN COINAGE / MEDIEVAL EUROPEAN COINAGE (SOUTH ITALY, SICILY, SARDINIA)
Medina	<b>Medina Gómez, A.</b> – MONEDAS HISPANO-MUSULMANAS
Metcalf	<b>Metcalf, D.M.</b> – COINAGE OF THE CRUSADES AND THE LATIN EAST
Miles	<b>Miles, G.C.</b> – THE COINAGE OF THE VISIGOTHS OF SPAIN
MIR	<b>MONETE ITALIANE REGIONALI.</b> Volúmenes 1-8
Mitch	<b>Mitchiner, M.</b> – ORIENTAL COINS AND THEIR VALUES. Vol. 1. THE WORLD OF ISLAM. Vol. 2. THE ANCIENT AND CLASSICAL WORLD
Mont	<b>Montaner Amorós, J.; Garí, A.</b> – BILLETES MUNICIPALES GUERRA CIVIL 1936-1939
Montenegro	<b>Montenegro, E.</b> – MANUALE DEL COLLEZIONISTA DI MONETE ITALIANE
Müller	<b>Müller, L., Falbe, C.T., Lindberg, J.Ch.</b> – NUMISMATIQUE DE L'ANCIENNE AFRIQUE
Muntoni	<b>Muntoni, F.</b> – LE MONETE DEI PAPI E DEGLI STATI PONTIFICI. Volúmenes I-IV
Oddy-Schulze	<b>Oddy, A.</b> – COINAGE AND HISTORY IN THE SEVENTH CENTURY NEAR EAST. (London 2010)
Pagani	<b>Pagani, A.</b> – MONETE ITALIANE DALL'INVERSIONE NAPOLEONICA AI GIONI NOSTRI (1796-1963)
PR	<b>Pannuti, M., Riccio, V.</b> – LE MONETE DI NAPOLI
PG	<b>Pérez Guerra, J.M.</b> – ÓRDENES Y CONDECORACIONES DE ESPAÑA (1800-1975)
Pick	<b>Bruce and Shafer</b> – WORLD PAPER MONEY
Poey d'Avant	<b>Poey d'Avant, F.</b> – MONNAIES FÉODALES DE FRANCE
Price	<b>Price, M.J.</b> – THE COINAGE IN THE NAME OF ALEXANDER THE GREAT AND PHILIP ARRHIDAEUS
Prieto	<b>Prieto y Vives, A.</b> – LOS REYES DE TAIFAS
Prieto (suplemento)	<b>Canto García, A.; Ibrahim T.b.H.</b> – LOS REYES DE TAIFAS ESTUDIO NUMISMÁTICO DE LOS MUSULMANES ESPAÑOLES EN EL SIGLO V DE LA HÉGIRA (XI J.C.) (Madrid 2003)
Prieur	<b>Prieur, M. y K.</b> – THE SYRO-PHOENICIAN TETRADRACHMS AND THEIR FRACTIONS
RAH	<b>Real Academia de la Historia</b> – MEDALLAS ESPAÑOLAS
RGH	<b>González Hidalgo, R.</b> – LOS BILLETES DE LA GUERRA CIVIL (1936-1939)
RIC	<b>Mattingly and Sydeham</b> – ROMAN IMPERIAL COINAGE
Rogers	<b>Rogers, E.</b> – THE COPPER COINAGE OF THESSALY
Ros	<b>Ros Arrogante, R.</b> – LA MONEDA DE NAVARRA
S	<b>Seaby, H.A.</b> – ROMAN SILVER COINS / BRITISH COINS
Schön	<b>Schön, G.</b> - ECU KATALOG'94/95
Se	<b>Sear, D.R.</b> – GREEK COINS AND THEIR VALUES / BYZANTINE COINS / ROMAN COINS AND THEIR VALUES
Sellwood ISC	<b>Sellwood, D.ISC, Whitting, P., Williams, P.</b> - AN INTRODUCTION TO SASANIAN COINS.
SM	<b>Borrás, R.</b> – SUBIRACHS MEDALLES
SNG-ANS/ AlphaBank/Cop	AMERICAN NUMISMATIC SOCIETY / SYLLOGE NUMMORUM GRAECORUM, GREECE II. MACEDONIA I: ALEXANDER I – PERSEUS / DANISH NATIONAL MUSEUM
SNG Israel	SYLLOGE NUMMORUM GRAECORUM (The Arnold Spaer collection of seleucid coins)
SNG Von Aulock	SYLLOGE NUMMORUM GRAECORUM
SNS I	<b>VV.AA.</b> – SYLLOGE NUMMORUM SASANIDARUM, VOLUME I: ARDASHIR I – SHAPUR I
SNS II-III	<b>VV.AA.</b> – SYLLOGE NUMMORUM SASANIDARUM, VOLUME III: SHAPUR II – KAWAD I
Spahr	<b>Spahr, R.</b> – LE MONETE SICILIANE. 2 volúmenes
AT / T / TFP / TV	<b>Turró i Martínez, A.</b> – LES EMISSIONS MONETÀRIES OFICIALS DE LA GUERRA CIVIL (1936-1939) / EL PAPER MONEDA CATALÀ 1936-39 / EL PAPER MONEDA CATALÀ DE LA FRANJA DE PONENT 1936-39 / EL PAPER MONEDA DEL PAÍS VALENCIÀ 1936-1939
Tauler	<b>Tauler Fesser, Rafael</b> – ORO MACUQUINO. Catálogo Imperio Español 1474 a 1756 <b>Tauler Fesser, Rafael</b> – EL ORO DEL IMPERIO ESPAÑOL EN EUROPA. Todas las monedas áureas 1474 - 1825
V	<b>Vives y Escudero, A.</b> – MONEDAS DE LAS DINASTÍAS ARÁBIGO-ESPAÑOLAS / MEDALLAS DE LA CASA DE BORBÓN
Vanhoudt	<b>Vanhoudt, Hugo</b> – The coins of Burgundian, Spanish and Austrian Low Countries and of the French and Dutch Periods
VCC	<b>Vico, J. y Cores, M.C. y G.</b> – CORPUS NUMMORUM VISIGOTHORUM
VS	<b>Vico, J. y Segarra, F. P.</b> – LA PESETA COMO UNIDAD MONETARIA NACIONAL 1868-1987
VQ	<b>Vidal Quadras, Manuel</b> – CATÁLOGO DE LA COLECCIÓN DE MONEDAS Y MEDALLAS
Vill	<b>Villaronga, Leandre</b> – CORPVS NVMMVN HISPANIAE
Vti	<b>Vicenti, J.A.</b> – CATÁLOGO GENERAL MONEDA ESPAÑOLA, IMPERIO EN EUROPA
Walker	CATALOGUE OF THE ARAB-BYZANTINE AND POST REFORM Umayyad COINS
Y	<b>Yeoman, R.S.</b> – MODERN WORLD COINS / CURRENT COINS OF THE WORLD











---

THE BOLAFFI AUCTION GROUP

---

**ASTE BOLAFFI**

**HARMERS  
OF LONDON**  
ESTABLISHED 1918

**SL** Soler  
yLlach  
AUCTIONS