

SUBASTA NUMISMÁTICA ONLINE

Barcelona, 16 junio 2022

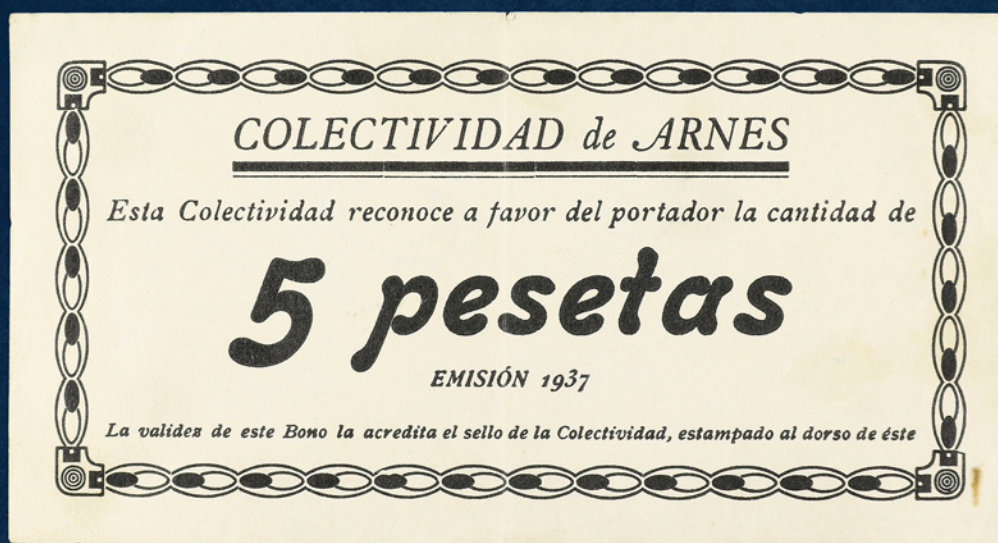

S Soler
L y Llach
AUCTIONS

CON LA COLABORACIÓN DE

 **martí hervera**

Soler y Llach Auctions, S.L.U.

Presidente y Consejero Delegado

President and C.E.O.

Xavier Llach Moreno

Miembros del Consejo de Administración

Directors

Josep Soler Antich

Giulio Filippo Bolaffi

Coordinadores

Coordinators

Josep Soler Antich

Ramón Soler Antich

Barcelona

Calle Beethoven 13

08021 Barcelona

Tel. +34 93 201 87 33

Fax +34 93 202 33 06

Diseño gráfico

Graphic design

Jordi Lluva Nabau

jordi.lluva@soleryllach.com

Fotografía

Photo

Jordi Lluva Nabau

jordi.lluva@soleryllach.com

Anna Hervera Domínguez

anna.hervera@soleryllach.com

THE BOLAFFI AUCTION GROUP

EXPERTOS / SPECIALISTS

Sellos

Stamps

syl@soleryllach.com

Josep Soler Antich

Xavier Llach Moreno

Ramón Soler Antich

Monedas, billetes y medallas

Coins, banknotes and medals

monedas@soleryllach.com

Martí Hervera de Aso. Consultor / *Consultant*

Martí Hervera Domínguez

Xavier Sanjuan Martí

Héctor Abejaro Bosch

Xavier Mínguez Rios

Libros antiguos

Rare books

Maria Méndez Martín

maria.mendez@soleryllach.com

Maite Carbonell Martínez

maite.carbonell@soleryllach.com

Carteles

Posters

Maria Méndez Martín

maria.mendez@soleryllach.com

Josep Soler Antich

syl@soleryllach.com

Fotografías

Photographs

Josep Soler Antich

syl@soleryllach.com

Maria Méndez Martín

maria.mendez@soleryllach.com

STAFF OPERATIVO | OPERATIONAL TEAM

Administración y contabilidad

Accounting and finance

Jordi Riu Prat

jordi.riu@soleryllach.com

Amalia Ceclan

amalia.ceclan@soleryllach.com

Anna García Villaraco Poch

anna.gvillaraco@soleryllach.com

Comunicación

Communication

Anna Hervera Domínguez

anna.hervera@soleryllach.com

Logística

Logistics

Luisa Jaudenes Urbano

luisa.jaudenes@soleryllach.com

Víctor Arana Bazán

Servicio al cliente

Customer service

Dolors Mallorquí Compañ

dolors.mallorqui@soleryllach.com

Susana Piñero Melenchón

susana.pinero@soleryllach.com

Administrador sistema informático

System administrator

Argimiro Sánchez Aguilera

argi.sanchez@soleryllach.com



Lote | lot 3344



NUMISMÁTICA

Numismatics

SUBASTA ONLINE | *ONLINE AUCTION*

Beethoven 13, 08021 Barcelona

Jueves, 16 de junio de 2022

Thursday, 16 June 2022

11 horas | *11 am*

Lotes 3001-4476 | *Lots 3001-4476*

REVISIÓN DE LOS LOTES | *VIEWING DATES*

Calle Beethoven 13, 08021 Barcelona

7-15 de junio | *7-15 June*

10.00-13.00 / 15.00-17.30

Sábado y domingo cerrado

Saturday and Sunday excluded

CONTACTO | *ENQUIRIES*

Tel. +34 93 201 87 33

Fax +34 93 202 33 06

info@soleryllach.com



CON LA COLABORACIÓN DE



www.soleryllach.com



CONDICIONES DE LA SUBASTA | SALE CONDITIONS

1º La puja inicial es en Euros y es el precio mínimo al que puede adjudicarse cada lote. Este precio actúa como reserva y no se puede adjudicar por debajo

2º Al precio de adjudicación se le añadirá un 22% de comisión, en concepto de derechos de subasta (18,18%) e IVA (21%) más los gastos de envío y/o seguro.

3º Si no puede asistir personalmente a la Subasta, envíe sus ofertas tan pronto como sea posible. Los lotes son vendidos al precio más barato posible y no al importe de puja. Por ejemplo, un lote de 1.000 € que Vd. puja 3.000 € y la oferta más alta anterior a la suya es de 1.500 €, se le adjudicará a Vd. en la puja siguiente, en este caso 1.600 €. A igualdad de pujas, gana la recibida con anterioridad y la recibida a través de nuestra web oficial o cualquier otra de nuestras plataformas. Algunos lotes pueden tener una reserva impuesta por el vendedor.

4º Las pujas deberán efectuarse en EUROS; cualquier puja en otra moneda, será convertida en EUROS. Los pagos deben realizarse en Euros. El importe recibido en otra moneda será sujeto al cambio del día de la recepción de la orden o del pago.

Cuadro de pujas:

De 50 a 200 €	Puja mínima	10 €
De 200 a 500 €	Puja mínima	20 €
De 500 a 3.000 €	Puja mínima	50 €
De 3.000 a 5.000 €	Puja mínima	100 €
De 5.000 a 10.000 €	Puja mínima	200 €
De 10.000 € en adelante	Puja mínima	500 €

5º Los compradores deberán efectuar el pago a la recepción de la factura. A la recepción del pago, los lotes serán enviados por correo siempre que el comprador no nos haya dado instrucciones distintas.

6º SOLER Y LLACH AUCTIONS, S.L.u. se reserva la facultad de agrupar a su criterio dos o más lotes de la presente Subasta así como de retirar cualquier lote

7º SOLER Y LLACH AUCTIONS, S.L.u. se reserva el derecho de admitir o rehusar la entrada de un cliente a la sala de subastas así como de rehusar una oferta por escrito. El subastador es quién regula las pujas y en el caso de cualquier disputa entre compradores, su decisión final es la válida.

8º AUTENTICIDAD. Todos los lotes vendidos a través de SOLER Y LLACH AUCTIONS, S.L.u. tienen garantizada su autenticidad. Cualquier reclamación al respecto debe ser comunicada a SOLER Y LLACH AUCTIONS, S.L.u. dentro de 30 días posteriores a la fecha de la Subasta. El comprador pierde todos los derechos de reclamación después de este período. Cuando se solicite un certificado, se debe informar a SOLER Y LLACH AUCTIONS, S.L.u. antes de transcurridos 20 días de la fecha de la Subasta. El resultado de la expertización se debe comunicar a SOLER Y LLACH AUCTIONS, S.L.u. dentro de los 3 meses de la fecha de la Subasta.

9º Los lotes serán subastados en su condición actual y no se aceptarán reclamaciones por restauraciones o daños. Aunque las descripciones se realizan de manera exhaustiva, los compradores tendrán que comprobar, antes de la subasta, que las descripciones corresponden a su opinión personal sobre el lote. De todos modos no se aceptarán reclamaciones transcurridos 30 días de la fecha de la Subasta.

10º Lotes de conjunto, cartuchos de la F.N.M.T. y colecciones no pueden ser devueltos. Se recomienda un detenido examen para tener un completo conocimiento del contenido del lote.

11º La puja mínima aceptada para todos aquellos lotes con precio de salida LIBRE es de 5 EUROS.

12º Es obligación del comprador cumplir con las disposiciones fiscales y aduaneras vigentes en España.

13º FACILIDADES de pago para compras superiores a 500 €. El comprador puede escoger pagar a la recepción de la factura el 30% de su importe, y el resto en un período máximo de seis meses en cuotas mensuales iguales. Cada final de mes, SOLER Y LLACH AUCTIONS, S.L.u. cargará en la cuenta del comprador un interés del 0,50% sobre el saldo

1st The starting price is expressed in Euros and it is the lowest price at which a lot can be awarded. This price must be considered a reserve price, and it will not be decreased.

2nd The hammer price will be increased by a 22% commission/buyer's premium, for auction rights (18,18%) and VAT (21%) plus shipping and/or insurance.

3rd If you are unable to attend the Auction personally, please send us your commission bids as soon as possible. Lots are not necessarily sold for the amount of your bid, but at the lowest available price. For instance, if you bid € 3.000 for a lot with a starting price of € 1.000 and the highest bid below yours is € 1.500 the lot will be awarded to you for € 1.600. If there are two identical bids, the one received first and the bids received through our website and other platforms are given priority. Some lots may have a reserve price imposed by the vendor.

4th Bids must be made in EUROS. Bids in any other currency will be converted to EUROS. Payments have to be made in EUROS. The amount received in another currency, will be subject to the daily Bank exchange rate.

Bidding scale:

From 50 to 200 €	Minimum bid	10 €
From 200 to 500 €	Minimum bid	20 €
From 500 to 3.000 €	Minimum bid	50 €
From 3.000 to 5.000 €	Minimum bid	100 €
From 5.000 to 10.000 €	Minimum bid	200 €
From 10.000 €	Minimum bid	500 €

5th Payments for lots awarded are due upon receipt of invoice. Upon receipt of payment, we will despatch the material by mail unless otherwise requested.

6th SOLER Y LLACH AUCTIONS, S.L.u. reserves the right to group together two or more lots in this Auction and to withdraw a lot or lots from this Auction at its discretion.

7th SOLER Y LLACH AUCTIONS, S.L.u. reserves the right to admit or refuse a customer entrance to the auction room as well as the right to refuse a written bid. The Auctioneer will regulate the bidding. In the event of any dispute, his decision is final.

8th AUTHENTICITY. All lots sold through SOLER Y LLACH AUCTIONS, S.L.u. are guaranteed to be genuine. Any claim in this respect must be brought to the attention of SOLER Y LLACH AUCTIONS, S.L.u. within 30 days of the Auction date. The buyer loses his right to file claims after this period. If a certificate is required, SOLER Y LLACH AUCTIONS, S.L.u. must be informed within 20 days of the auction date. The result of the expertise must be brought to the attention of SOLER Y LLACH AUCTIONS, S.L.u. within 3 months of the Auction date.

9th The lots will be auctioned in their present condition, and no claims will be accepted for restorations or damages. Even though the descriptions have been done very thoroughly, the buyers will have to make sure before the Auction that these descriptions correspond to their personal opinion about the lot. In any case, no claims will be accepted after 30 days of the Auction date

10th Multiple lots, F.N.M.T. rolls and collections cannot be returned. We recommend a thorough examination to have a complete knowledge of its contents.

11th The lowest bid accepted for those lots with a LIBRE starting price is 5 EUROS

12th It is the buyer's responsibility to make himself aware of any legal and/or customs regulations currently in force in Spain.

13th PAYMENTS for purchases superior to 500 €. The buyer may choose to pay 30% of the total value upon receipt of the invoice and to pay the remaining balance in six equal instalments over the following 6 months. SOLER Y LLACH AUCTIONS, S.L.u. will charge interest of 0,50% on the outstanding balance at the end of each month. The lots will remain in the possession of SOLER Y LLACH AUCTIONS, S.L.u. until full settlement of the account. The lots may be examined by the buyer in our offices within 30 days after the Auction date, after which he loses

deudor. Los lotes quedarán en poder de SOLER Y LLACH AUCTIONS, S.L.u. hasta su pago total. De acuerdo con el apartado nº 8, el comprador pierde todo derecho a reclamación transcurridos 20 días de la Subasta, pudiendo en este lapso de tiempo examinar los lotes en SOLER Y LLACH AUCTIONS, S.L.u.

14º Retrasos en el pago. Si el pago de la factura, en parte o en su totalidad no ha sido satisfecho por el comprador en un plazo de 30 días después de celebrada la Subasta, SOLER Y LLACH AUCTIONS, S.L.u. se reserva el derecho de anular la venta y disponer del lote(s) y/o reclamar judicialmente la suma debida, así como los daños y perjuicios ocasionados. SOLER Y LLACH AUCTIONS, S.L.u. cargará en la cuenta del comprador un interés del 0,50% cada final de mes sobre el saldo deudor, más cualquier gasto que conlleve la demora. El comprador que incumpla estas condiciones, no tendrá derecho a reclamación alguna en ninguna circunstancia.

15º. Los lotes adquiridos pueden ser retirados de nuestras oficinas en Beethoven 13 - 08021 Barcelona, a partir del día indicado en cada catálogo y hasta 15 días después de la Subasta.

16º PROPIEDAD. Los lotes permanecerán propiedad del vendedor hasta que el pago se haya realizado totalmente, lo que incluye el abono de cheques o cualquier otro documento.

17º La mera participación en la Subasta implica la aceptación de las presentes condiciones.

18º Cualquier caso de litigio será sometido a los tribunales de Barcelona.

19º El Estado Español, de conformidad con la Ley 9/1993 de Patrimonio Cultural Català (DOGC núm. 1897 de 11 de octubre de 1993) Art. 22 y Ley 16/1985 de 25 de junio de 1985 de Patrimonio Histórico Español (BOE núm. 155 de 29 de junio de 1985) Art. 38, tiene el derecho a adquirir cualquier lote al precio de adjudicación

20º SOLER Y LLACH AUCTIONS, S.L.u. no se hará responsable de la interrupción en la modalidad on-line por causas mayores o deficiencias imputables a terceros.

21º El texto que obliga a las partes implicadas en la Subasta es el publicado en castellano, quedando otras versiones sometidas a las originales en castellano.

22º Las monedas y billetes que han estado ENCAPSULADOS por un servicio de clasificación y/o autenticación no pueden ser devueltos, incluso por cuestión de autenticidad, si han estado EXTRAÍDOS de la cápsula.

23º Podrán efectuarse pujas telefónicas, durante la subasta, por aquellos lotes cuyo precio de salida sea igual o superior a 300 Euros. El solicitante se compromete a pujar por el precio de salida o por una puja superior, si este ya estuviera cubierto. La Sala no se hace responsable de la falta de contacto telefónico o de la pérdida del mismo. En ese caso, la Sala cubrirá el precio de salida por el pujador telefónico.

24º Es obligación del comprador observar las disposiciones fiscales y aduaneras vigentes en España. En el caso de exportación, incumbe al comprador observar las disposiciones aduaneras y cambiarias vigentes en España, así como la normativa a este respecto dictada en la Ley de Patrimonio Histórico Español, 16/85 de junio y Reales Decretos de desarrollo Parcial de la Ley. Los importes de la Tasa de exportación correrán por cuenta del comprador. Los organizadores de la subasta declinan toda responsabilidad por las eventuales consecuencias de la inobservancia de dichas disposiciones.

his right to any claims according to paragraph 8 of our sale conditions.

14th Late payments. If payment has not been received within 30 days after the Auction date, SOLER Y LLACH AUCTIONS, S.L.u. reserves the right to cancel the sale and award the lot(s) to another and/or initiate legal proceedings in order to collect the amount due in addition to damages and losses incurred. A charge of 0,50% plus expenses will be charged each month on overdue payments. The buyer in default shall have no right to any claims in any circumstances.

15th The awarded lots can be retrieved from our offices in Beethoven 13 - 08021 Barcelona from the date shown in each catalogue until 15 days after the Auction.

16th PROPERTY. Lots remain the property of the seller until full payment has been received, including clearance of checks and bills of exchange.

17th Participation to the Auction implies the acceptance of the present conditions.

18th Any legal proceedings concerning this Auction will be governed by the exclusive jurisdiction of the Courts of Barcelona.

19th The Spanish Government, according to Law 9/1993 of Patrimoni Cultural Català (DOGC núm. 1897 de 11 de octubre de 1993) Art. 22 and Law 16/1985 de 25 de junio de 1985, of Patrimonio Histórico Español (BOE núm. 155 de 29 de junio de 1985) Art. 38, has the right to claim any awarded lot at the hammer price.

20th SOLER Y LLACH AUCTIONS, S.L.u. will not be responsible for the interruption of participation in on-line mode for reasons beyond our control.

21st The text that governs the parties concerned in the Auction, is the one published in Spanish; all other versions are subjected to the originals in Spanish.

22nd Coins and Paper Money SLABBED by a grading and/or authentication service cannot be returned, even for authenticity, if they have been removed from the capsule.

23rd Telephone bids during the Sale can be arranged for those lots with a starting price over € 300. The bidder is obliged to bid for the starting price or for one more bid in case the starting price has already been covered. The Room Sale is not responsible for the lack of telephone connection or any kind of telephone failure. In this case, the Auctioneer will cover the starting price on behalf of the telephone bidder.

24th In order to comply the Spanish Heritage Law 16/85, buyers should be aware that the export of some ancient objects require the issuance of an Export License by the Ministry of Culture, regardless of the country of destination. This process normally can take between 3 and 6 weeks. If the buyer lives in a non EU country, the buyer is liable to pay an export tax, which will depend on the value of the item bought and that can be calculated in the following link:

<http://www.culturaydeporte.gob.es/cultura/patrimonio/exportacionimportacion/exportacion/tasas.html>

Furthermore, the buyer will be responsible of the observance of current Spanish customs and foreign exchange provisions. The directors of the Auction disclaim any liability or responsibility arising from the non-compliance of the mentioned provisions.

PROTECCIÓN DE DATOS | DATA PROTECTION

En cumplimiento de la Ley Orgánica 15/1999 de Protección de Datos Personales, le informamos que Soler y Llach Auctions, S.L.u., usa sus datos personales para remitir a su domicilio la publicidad de la subasta, el catálogo editado por las dos sociedades, extender las facturas oportunas de sus compras y los envíos de las mismas. En caso de no recibir notificación fehaciente al respecto, entendemos que da su conformidad.

Tiene derecho al acceso, rectificación, cancelación u oposición a esta cesión, mediante el escrito dirigido al responsable del fichero en SOLER Y LLACH AUCTIONS S.L.u., calle BEETHOVEN 13, 08021 BARCELONA

In compliance with Organic Law 15/1999 on the Protection of Personal Data, we would like to inform Soler y Llach Auctions, S.L.u., have given your personal data to send to your address the publicity of the auction, the catalog published by the two companies, to extend the timely invoices of their purchases and shipments thereof. If we do not receive reliable notification about it, we understand that you agree.

We remind you that you have the right to access, rectify, cancel or oppose this assignment, by writing to the person responsible for the file at SOLER Y LLACH AUCTIONS S.L.u., calle BEETHOVEN 13, 08021 BARCELONA.

CONSERVACIONES | GRADES

PROOF	PRUEBA	PROOF	
FDC	FLOR DE CUÑO	MINT STATE	
SC	SIN CIRCULAR	UNCIRCULATED	
EBC	EXCELENTE BIEN CONSERVADA	EXTREMELY FINE	
MBC	MUY BUENA CONSERVACIÓN	VERY FINE	
BC	BUENA CONSERVACIÓN	FINE	
RC	REGULAR CONSERVACIÓN	REGULAR	
MC	MALA CONSERVACIÓN	POOR	

SIGNOS Y ABREVIATURAS | SIGNS AND ABBREVIATIONS

AE	COBRE	COPPER
Aj	AJUNTAMENT	TOWN or CITY HALL
Al	ALUMINIO	ALUMINIUM
AR	PLATA	SILVER
AU	ORO	GOLD
Ay	AYUNTAMIENTO	TOWN or CITY HALL
Br	BRONCE	BRONZE
C.M.	CONSELL/CONSEJO MUNICIPAL	MUNICIPAL COUNCIL
Ca	CIRCA (alrededor de)	CIRCA (approx.)
CuNi	CUPRONÍQUEL	COPPER-NICKEL
LATÓN	LATÓN	BRASS
Ni	NÍQUEL	NICKEL
Pb	PLOMO	LEAD
S/F	SIN FECHA	WITHOUT DATE
Ve	VELLÓN	BILLON
Zn	ZINC	ZINC

CUADRO DE PUJAS | BIDDING GUIDE

De 50 a 200 €	Puja mínima 10 €	From 50 to 200 €	Minimum bid 10 €
De 200 a 500 €	Puja mínima 20 €	From 200 to 500 €	Minimum bid 20 €
De 500 a 3.000 €	Puja mínima 50 €	From 500 to 3.000 €	Minimum bid 50 €
De 3.000 a 5.000 €	Puja mínima 100 €	From 3.000 to 5.000 €	Minimum bid 100 €
De 5.000 a 10.000 €	Puja mínima 200 €	From 5.000 to 10.000 €	Minimum bid 200 €
De 10.000 € en adelante	Puja mínima 500 €	From 10.000 €	Minimum bid 500 €

NOTA: una "puja cortada" será aceptada por lote y postor, quedándose este sin derecho a seguir pujando el mismo lote si su puja es superada por otro postor.

NOTE: a "cut bid" will be accepted per lot and bidder, but the bidder will preclude the possibility of making another offer if his bid is exceeded.

SUBASTA ONLINE | ONLINE AUCTION

16 de junio de 2022 - 11 horas
16 June 2022 - 11 am

Monedas Griegas	11	Felipe III	84
		Felipe IV	84
Monedas Hispánicas	13	Carlos II	85
Lotes Monedas Hispánicas	39	Carlos III, Pretendiente	85
		Felipe V	86
Monedas Romanas		Fernando VI	89
República	41	Carlos III	90
Imperio	46	Carlos IV	93
Lotes Imperio Romano	65	Ocupación Napoleónica de Catalunya	95
		José Napoleón	96
Monedas Hispano-árabes		Fernando VII	97
Califato	76	Isabel II	110
Almohades	76		
Nazaríes	77	Gobierno Provisional y I República	112
Lotes	77	Amadeo I	112
		Carlos VII, Pretendiente	113
Monedas Sasánidas	78	Unió Catalanista	114
		Alfonso XII	115
Monedas Medievales	79	Alfonso XIII	120
Moneda Catalana Local y Pellofes	79	Falsas de Época	127
		Lotes Centenario	127
Lotes	81	II República	133
		Emisiones Locales Guerra Civil	133
Monarquía Española		Estado Español	134
Fernando e Isabel	81	Juan Carlos I / Juan Carlos I	138
Felipe I, el Hermoso	83	V Centenario	144
Juana y Carlos	83	Olimpiada Barcelona '92	147
Felipe II	83	Emisiones en Ecu	149

Lotes y Colecciones	155
Monedas Extranjeras	
Estados Alemanes	164
Alemania	165
Andorra	166
Austria	167
Bélgica	168
Brasil	168
Canadá	168
China	171
Corea	172
Cuba	172
Estados Unidos de América	173
Europa	185
Filipinas	185
Finlandia	186
Francia	186
Gran Bretaña	193
Grecia	195
Guatemala	196
Haití	196
Holanda	196
Islas Salomón	197
Estados Italianos	197
Italia	199
Jamaica	199
Liechtenstein	199
Marruecos	200
México	200
Mónaco	201
Perú	202
Portugal	202
Rusia	203
San Marino	204
Senegal	205
Suiza	205
Vaticano	206
Lotes y Colecciones Extranjero	209

Billetes Españoles	
Billetes Españoles	214
Guerra Civil	218
Estado Español	219
Juan Carlos I	228
Lotes Billetes Españoles	229
Billetes Locales Guerra Civil	
catalunya	232
Andalucía	314
Aragón-Franja de Ponent	316
Castilla - La Mancha	321
Extremadura	322
Madrid	322
Valencia	323
Billetes Extranjeros	325
Fichas Coopereativas y de Propaganda	335
Medallas Españolas	339
Medallas Extranjeras	356
Condecoraciones Españolas	364
Condecoraciones Extranjeras	367
Documentos y Varios	368
Balanzas y Ponderales	370
Bibliografía Numismática	370



MONEDAS GRIEGAS



3001 AE 20. 310-304/3 a.C. CIMMERIAN BOSPOROS. PANTIKAPAION. Anv.: Cabeza barbada del sátiro a derecha. Rev.: Parte de grifo a izquierda, debajo esturión. 5,56 grs. AE. (Pequeñas oxidaciones). HGC 7 -113. **MBC.**

50,-



3002 1 Litra. 430-420 a.C. ENTELLA. SICILIA. Anv.: Figura femenina de pie a izquierda aguantando a Phiale sobre altar. Rev.: Toro con cabeza de hombre parado a la derecha, arriba ENTE??A. 0,46 grs. AR. (Pequeñas oxidaciones). RARA. HGC 2-235. **BC+/MBC-**.

75,-



3003 Delfin. Siglos III-I a.C. OLBIA. TRACIA. 1,14 grs. AE. Se-1684. **MBC.**

40,-



3004 Delfin. Siglos III-I a.C. OLBIA. TRACIA. 0,97 grs. AE. Se-1684. **MBC.**

40,-



3005 AE 12. 130-120 a.C. MASSALIA. Anv.: Cabeza laureada de Apolo a derecha. Rev.: Toro embistiendo a derecha. (MAWWA / \M(...)). 1,92 grs. RARA. BN-1675. **MBC-**.

30,-



3006 AE 40. 246-221 a.C. PTOLOMEO III. EGIPTO. Anv.: Cabeza diademada de Zeus a derecha. Rev.: Águila en pie a izquierda, delante cornucopia, alrededor leyenda. 62,18 grs. AE. (Pequeñas oxidaciones). Se-7814. **MBC.**

50,-



3007 Dracma. 163-130 a.C. ARIARATHES V. REINO DE CAPADOCIA. Anv.: Cabeza diademada a derecha. Rev.: Atenea en pie a izquierda, sosteniendo a Nike, con lanza y escudo, alrededor leyenda. 4,07 grs. AR. Se-7286 sim. **MBC.**

40,-



3008 Lote 3 monedas Hemidracma. BEOCIA, PARION, THESALIA. AR. A EXAMINAR. **BC+ a MBC.**

90,-



- 3009 Lote 5 monedas. DIFERENTES CECAS.** AR y AE. Incluye Hemidracma de Cherronesos. Tracia; Hemitartemorion de Jonia. Éfeso; AE 15 de Sikion. Peloponeso; AE 16 de Pella. Macedonia y Trihemióbolo de Mysia. Lampsakos. A EXAMINAR. **BC+ a MBC-. 140,-**



- 3010 Lote 7 monedas. DIFERENTES CECAS.** Incluye 6 monedas de plata de módulo pequeño de diferentes cecas y tipos; Beocia, Massalia, Pisidia, Euboia y otra a identificar. También un bronce AE 21 de Egipto de época ptolemaica. IMPRESCINDIBLE EXAMINAR. **BC+ a MBC. 75,-**

MONEDAS HISPÁNICAS



- 3011 Semis. 27-14 d.C. ÉPOCA DE CALÍGULA. ACCI (GUADIX. Granada).** Anv.: (AVGVSTVS) DIVI F. Cabeza laureada de Augusto a derecha. Rev.: C. I. G. ACC(I). Gorro flamíneo y símpulo. 6,32 grs. AE. Pátina oscura. AB-36. **MBC+. 45,-**



- 3012 As. 100-50 a.C. ACINIPO (RONDA. Málaga).** Anv.: L. FOLCE AEDILE y estrella. Racimo de uvas. Rev.: Dos espigas, entre ambas ACINIPO. 6,63 grs. AE. AB-59. **MBC+/MBC. 110,-**



- 3013** **As. 120-80 a.C. ARATICOS (ARANDIGA, Zaragoza).** Anv.: Cabeza masculina a derecha, delante creciente, detrás signo ibérico A. Rev.: Jinete con lanza a derecha, debajo leyenda ibérica ARATICOS sin línea. 12 grs. AE. Pátina. AB-67; Vill-2. **MBC+.** **75,-**



- 3014** **As. 120-80 a.C. ARCAILICOS (Zona de SORIA-GUADALAJARA).** Anv.: Cabeza masculina a derecha delante delfín, detrás leyenda ibérica: US. Rev.: Jinete con lanza a derecha, debajo leyenda ibérica ARCALLICOS. 10,15 grs. AE. ESCASA. AB-71; ACIP-1810. **MBC.** **90,-**



- 3015** **As. 120-80 a.C. ARCEDURGI (LA SEU D'URGELL, Lleida).** Anv.: Cabeza masculina a derecha entre jabalí y dos delfines. Rev.: Jinete a derecha con palma y clámide, debajo leyenda ibérica. 17,63 grs. AE. Pátina verde. AB-78. **MBC+.** **90,-**



- 3016** **As. 120-80 a.C. ARSAOS (Zona de NAVARRA).** Anv.: Cabeza masculina a derecha, arado y (delfín). Rev.: Jinete con dardo a derecha, debajo leyenda ibérica con línea encima. 13,28 grs. AE. Pátina marrón. AB-145. **MBC.** **50,-**



3017 Calco. 200-100 a.C. BARIA (VILLARICOS, Almería). Anv.: Cabeza de Hércules con piel de león a derecha. Rev.: Palmera. 23,41 grs. AE. Arte bárbaro. AB-213. **MBC-/MBC.**

130,-



3018 As. 120-30 a.C. BILBILIS (CALATAYUD, Zaragoza). Anv.: Cabeza masculina a derecha, delante delfín, detrás letra ibérica S. Rev.: Jinete con lanza a derecha, debajo letra ibérica. 10,32 grs. AE. ¿Repatinada?. AB-254. **MBC.**

30,-



3019 As. 100-50 a.C. BORA (ALCAUDETE, Jaén). Anv.: Busto femenino a izquierda, delante cetro. Rev.: Toro a izquierda, encima BORA. 21,25 grs. AE. Levemente recortada en dos lados. Pátina verde. AB-289. **MBC-.**

70,-



3020 Cuadrante. 27 a.C.-14 d.C. ÉPOCA DE AUGUSTO. CAESARAUGUSTA (ZARAGOZA). Anv.: AVGVSTVS IMP. Cabeza desnuda de Augusto a derecha. Rev.: M. POR. CN. FAD. II VIR. dentro de láurea. 3,62 grs. AE. AB-341. **MBC+/MBC-.**

50,-



- 3021** Lote 2 monedas As. 27 a.C.-36 d.C. ÉPOCA DE AUGUSTO y TIBERIO. CALAGURRIS (CALAHORRA, La Rioja). Rev.: II VIR. L. BAEB. PRISCO. C. GRAV. BROCC. Toro a derecha y L. FVL. SPARSO. L. SATVRNINO. II. VIR. M.C.I. Toro a derecha. AE. A EXAMINAR. AB-416, 429. **MBC.**

70,-



- 3022** As. 120-80 a.C. CARAUES (Zona de ARAGÓN). Anv.: Cabeza masculina a derecha, delante delfín, detrás letras ibéricas CaL. Rev.: Jinete con lanza a derecha, debajo leyenda ibérica CaRAUES. 11,03 grs. AE. Pátina. (Oxidaciones). MUY RARA. AB-438; ACIP-1821. **MBC.**

120,-



- 3023** As. 80 a.C. CARBULA. (ALMODOVAR DEL RÍO, Córdoba). Anv.: Cabeza de Apolo a derecha, detrás letra ibérica Ta y delante ¿serpiente?. Rev.: Dentro de láurea; lira y leyenda: CARBVLA. 23,28 grs. AE. Pátina. (Limpiada). AB-444. **MBC-**

75,-



- 3024** Lote 2 monedas As. 80 a.C. CARMO (CARMONA, Sevilla). Anv.: Cabeza con casco a derecha, dentro de láurea. Rev.: Dos espigas a derecha, entre ambas CARMO. AE. Pátina verde. AB-454. **MBC y MBC+.**

100,-



- 3025** 1/2 Siclo. ACUÑACIONES HISPANO-CARTAGINESAS. Anv.: Cabeza de Tanit a izquierda. Rev.: caballo estante a derecha con la cabeza girada. 4,79 grs. AR. Pátina. (Oxidaciones y golpecitos). AB-478; ACIP-539. **MBC-** **140,-**



- 3026** As. 120-20 a.C. CAISCATA. (CASCANTE, Navarra). Anv.: Cabeza barbada a derecha, delante letra ibérica Ca, detrás arado. Rev.: Jinete con lanza a derecha, debajo leyenda ibérica CaISCaTa. 17,86 grs. AE. Pátina. AB-687; Vill-2. **MBC.** **80,-**



- 3027** As. 180 a.C. CASTULO (CAZLONA, Jaén). Anv.: Cabeza diademada a derecha. Rev.: Esfinge a derecha con estrella y letra ibérica Co delante, debajo leyenda. 31,12 grs. AE. Pátina. AB-697. **MBC+.** **50,-**



- 3028** As. 180 a.C. CASTULO (CAZLONA, Jaén). Anv.: Cabeza diademada a derecha. Rev.: Esfinge a derecha con estrella y letra ibérica Co delante, debajo leyenda. 29,43 grs. AE. AB-697. **MBC.** **40,-**



3029 Lote 2 monedas As. 180 a.C. CASTULO (CAZLONA, Jaén). 13,11 y 13,68 grs. AE. AB-700, 707. **MBC-** a **MBC+**.

60,-



3030 As. 180 a.C. CASTULO (CAZLONA, Jaén). Anv.: Cabeza masculina laureada a derecha, rodeada por SACAL IS CER. Rev.: Esfinge a derecha, delante CAST., debajo SOCED. 19,16 grs. AE. Pátina verde. AB-709. **MBC+**.

60,-



3031 Lote 2 monedas Semis y As. 180 a.C. CASTULO (CAZLONA, Jaén). AE. As: Cabeza masculina diademada a derecha, delante mano y reverso Esfinge a derecha, delante estrella, debajo leyenda ibérica. Semis: Cabeza masculina con diadema a derecha, delante letra ibérica Ca y Rev.: Toro a derecha, encima L y creciente. Pátina. AB-701, 722. **MBC+**.

75,-



3032 As. 180 a.C. CASTULO (CAZLONA, Jaén). Anv.: L. QVL. F. O. ISC. F. Cabeza masculina a izquierda. Rev.: Rapto de Europa a derecha, debajo M. C. F. 13,33 grs. AE. Pátina verde. AB-747. **MBC+**.

60,-



- 3033** **As. 50 a.C. CAURA (CORIA DEL RÍO, Sevilla).** Anv.: Cabeza con casco a derecha. Rev.: CAVRA entre líneas, encima atún a derecha, debajo creciente y A. 20,77 grs. AE. RARA. AB-765. **BC+**. **120,-**



- 3034** **As. 50-30 a.C. ACUÑACIONES DE TRANSICIÓN. CELSA.** Anv.: COL. VIC. IVL. LEP. Busto femenino con palma y ala a derecha. Rev.: PR. QVIN. M. FVL. C. OTAC. Yunta a derecha. 13,7 grs. AE. Pátina. AB-796. **MBC+**. **75,-**



- 3035** **Lote 5 monedas As. CELSE (VELILLA DE EBRO, Zaragoza).** AE. Cuatro leyenda ibérica y uno Época de Augusto (AB-809). A EXAMINAR. **BC+ a MBC.** **120,-**



- 3036** **Tritartemorion. IMITACIÓN DE DIVISORES DE MASSALIA.** Anv.: Cabeza femenina a derecha. Rev.: Rueda dividida por cuatro radios, en los cuadrantes: creciente interno, A, círculo y M. 0,31 grs. AR. ACIP cataloga como R9. Pátina. MUY RARA. ACIP-490. **MBC-/MBC+**. **40,-**



- 3037 Tartemorion. EMPORITON.** Anv.: Cabeza de Perséfone a derecha. Rev.: Dos delfines en rueda sinistrógiros. 0,17 grs. AR. MUY ESCASA. ACIP-206; Vill-40-48. **MBC.**

80,-



- 3038 As. 130-90 a.C. UNTICESCEN (L'ESCALA EMPURIES, Girona).** Anv.: Cabeza de Palas a derecha con casco. Rev.: Pegaso a derecha, debajo leyenda ibérica. 22,4 grs. AE. Pátina. AB-1200; Vill-1. **MBC.**

50,-



- 3039 Semis. 130-90 a.C. UNTISCESCEN (L' ESCALA, EMPURIES, Girona).** Anv.: Cabeza de Palas a derecha, (delante leyenda ibérica). Rev.: Toro embistiendo a derecha, encima creciente, (debajo leyenda ibérica). 15,45 grs. AE. AB-1220. **BC/BC+.**

40,-



- 3040 As. 27 a.C.-14 d.C. ÉPOCA DE AUGUSTO. ERCAVICA (CAÑAVERUELAS, Cuenca).** Anv.: AVGVSTVS DIVI F. Cabeza laureada de Augusto a derecha. Rev.: MVN. ERCAVICA. Toro a derecha. 10,67 grs. AE. Pátina verde. ESCASA. AB-1277. **MBC/MBC-90,-**



- 3041** **As. 120-20 a.C. EUSTI. (Zona de CATALUNYA).** Anv.: Cabeza masculina a derecha, detrás ánfora. Rev.: Jinete con palma a derecha, debajo leyenda ibérica EUSti. 11,14 grs. AE. Pátina verde. (Oxidaciones en reverso). AB-1299; Vill-11. **MBC.** **50,-**



- 3042** **As. 100-20 a.C. GADES (CÁDIZ).** Anv.: Cabeza de Hércules con piel de león a izquierda, detrás clava. Rev.: Dos atunes a izquierda, arriba y abajo leyenda púnica, entre ambos creciente con punto y letra púnica alef. 13,72 grs. AE. Pátina. AB-1339. **MBC.120,-**



- 3043** **Lote 2 monedas As y Semis. 100-20 a.C. GADES (CÁDIZ).** AE. A EXAMINAR. AB-1340, 1347. **MBC a MBC+.** **75,-**



- 3044** **Dupondio. 27 a.C.-14 d.C. ÉPOCA DE AUGUSTO. GADES (CÁDIZ).** Anv.: Cabeza de Tiberio joven a izquierda, delante NERO. Rev.: Símpulo a derecha, alrededor leyenda. 18,73 grs. AE. Pátina verde. AB-1386. **BC+.** **120,-**



- 3045 As. 120-20 a.C. ILDURO (MATARÓ, Barcelona).** Anv.: Cabeza masculina con diadema a derecha, detrás oreja. Rev.: Jinete con lanza y clámide a derecha, debajo leyenda ibérica. 16,28 grs. AE. AB-1438; ACIP-1348. **MBC-**.

40,-



- 3046 As. 120-20 a.C. ILDURO (MATARÓ, Barcelona).** Anv.: Cabeza masculina a izquierda. Rev.: Jinete con lanza a derecha, debajo leyenda ibérica: ILDuRO. 11,42 grs. AE. AB-1442. **MBC+/MBC.**

50,-



- 3047 Cuadrante. 120-20 a.C. ILDURO (MATARÓ, Barcelona).** Anv.: Cabeza masculina laureada a derecha, detrás oreja. Rev.: Protomo de Pegaso a derecha, encima tres glóbulos, debajo leyenda ibérica. 4,27 grs. AE. (Leves oxidaciones en anverso). Pátina verde. AB-1444. **EBC-**.

50,-



- 3048 Lote 2 monedas Semis y As. 120-20 a.C. ILTIRCESCEN (SOLSONA, Lleida).** Anv.: Cabeza masculina a derecha, detrás espiga. Rev.: El As jinete con palma a derecha, el semis caballo a derecha, las dos leyenda ILTIRCeSCeN debajo. 6,20 y 9,36 grs. AE. (El As tiene oxidaciones). AB-1448, 1450. **MBC.**

60,-



- 3049 As. 120-20 a.C. ILTIRCES (Zona de SOLSONA).** Anv.: Cabeza masculina a derecha, delante letra ibérica N, detrás espiga.
Rev.: Jinete con palma a derecha, debajo leyenda ibérica ILTIRCeS. 10,27 grs. AE. (Hojas saltadas en anverso). AB-1452. **BC+/MBC-.35,-**



- 3050 As Uncial. 220-200 a.C. ILTIRTA (LLEIDA).** Anv.: Cabeza masculina a derecha, rodeada por tres delfines. Rev.: Jinete con palma y clámide a derecha, debajo leyenda ibérica. 27,85 grs. AE. (Oxidaciones). Pátina oscura. AB-1461. **MBC-. 90,-**



- 3051 As. 220-200 a.C. ILTIRTA (LLEIDA).** Anv.: Cabeza masculina a derecha. Rev.: Lobo saltando a derecha, encima leyenda ibérica. 5,29 grs. AE. Pátina marrón oscura. AB-1476. **EBC-/MBC+. 50,-**



- 3052 As. 120-20 a.C. ILSE (ALCALÁ DEL RÍO, Sevilla).** Anv.: Sábalo a izquierda, debajo entre líneas ILSE, debajo A. Rev.: Espiga entre creciente y estrella. 11,67 grs. AE. AB-1549. **MBC. 60,-**



3053 As. 120-20 a.C. LAIESCEN (BARCELONA). Anv.: Cabeza laureada a derecha. Rev.: Jinete con palma a derecha, debajo leyenda ibéric. 19,52 grs. AE. AB-1660. **MBC-/BC+.**

90,-



3054 As. 150-50 a.C. LASTIGI (Cerca de AZNACÓLLAR, Sevilla). Anv.: Cabeza masculina con casco a derecha. Rev.: Dos espigas a izquierda, entre ellas LASTIGI. 8,47 grs. AE. AB-1675; Vill-3. **BC+.**

20,-



3055 As. MALACA (MÁLAGA). Anv.: Cabeza de Vulcano con barba y birrete redondeado terminado en borla a derecha, delante leyenda, detrás tenazas. Rev.: Cabeza de Helios de frente rodeada de rayos. 12,30 grs. Variante de reverso y arte tosco. Pátina marrón. (Oxidaciones limpiadas en anverso). AB-1726 var.; G.G.-6. **MBC+..**

60,-



3056 Lote 3 monedas As. 200-20 a.C. MALACA (MÁLAGA). Anv.: Cabeza de Vulcano a derecha con barba y birrete cónico, delante leyenda, detrás tenazas. Rev.: Busto de Helios de frente radiado. Diferentes variantes, una arte degenerado. Pátina verde. (una Oxidaciones limpiadas. Rayitas). AB-1726, 1726 var.; G.G.-1, 6, 9. **MBC a MBC+..**

120,-



- 3057 As. MALACA (MÁLAGA).** Anv.: Busto de Vulcano con birrete cónico y coleta a derecha, detrás leyenda y tenazas. Rev.: Busto de Helios de frente rodeado de rayos. 12,60 grs. Variante de G.G.-18 por tenazas y leyendas más pequeñas. Pátina verde oscura. AB-1727 var.; G.G.9. **EBC-/MBC..**

80,-



- 3058 As. MALACA (MÁLAGA).** Anv.: Busto de Vulcano barbado con birrete cónico terminado en borla y coleta a derecha, detrás tenazas y leyenda. Rev.: Busto de Helios de frente radiado. 12 grs. Cuño de buen arte y detalle en vestuario. Pátina verde oscura. AB-1727; G.G.-15. **MBC..**

60,-



- 3059 Lote 3 monedas As. 200-20 a.C. MALACA (MÁLAGA).** Anv.: Cabeza de Vulcano con birrete a derecha, delante leyenda, detrás tenazas. Varias variantes de birrete o busto. Rev.: Busto de Helios de frente. AE. Una variante de mal arte y hojas de láurea invertidos, otra buen arte. Pátina verde. AB-1726 var., 1727, 1727 var.; G.G.-10,15, 16; Vill-12. **MBC- a (MBC+)..**

120,-



- 3060 As. MALACA (MÁLAGA).** Anv.: Busto de Vulcano barbado a derecha con birrete redondeado terminado en borla y coleta, detrás tenazas y leyenda. Rev.: Busto de Helios de frente radiado. 11,50 grs. Pátina verde. Variante de G.G.-16 por busto más grande y Helios con capa. AB-1727 var.; G.G.-17. **MBC+/MBC-..**

60,-



- 3061 As. MALACA.** Anv.: Busto de Vulcano con birrete cónico y coleta a derecha, detrás tenazas y (leyenda) a derecha. Rev.: Helios de frente, rodeada de rayos. 14 grs. Variante de G.G.-1 imitación tardía y arte tosco. Pátina verde. AB-1727 var.; G.G.-18. **EBC-/MBC+..**

90,-



- 3062 Lote 3 monedas As. 200-20 a.C. MALACA (MÁLAGA).** Anv.: Busto de Vulcano barbado a derecha con birrete redondeado o cónico terminado en borla y coleta a derecha, detrás tenazas y leyenda. Rev.: Busto de Helios de frente radiado. Pátina verde oscura. Una variante por arte más estilizado y leyenda mayor, otra imitación tardía y arte tosco. AB-1727 var.; G.G.-16, 18, 19. **MBC- a EBC-/MBC..**

125,-



- 3063 As. MALACA (MÁLAGA).** Anv.: Cabeza de Vulcano a derecha con birrete aplanado terminado en borla recta, detrás tenazas y leyenda. Rev.: Busto de Helios de frente y cabeza radiada. 10,20 grs. Pátina oscura. Variante por birrete más bajo y cabello y barba representados por puntos. (Oxidaciones limpiadas). AB-1727 var.; G.G.-21. **(EBC-)..**

90,-



- 3064 As. MALACA (MÁLAGA).** Anv.: Cabeza de Vulcano a derecha con birrete aplanado terminado en borla recta, detrás tenazas y leyenda. Rev.: Busto de Helios de frente y cabeza radiada. 12,30 grs. Pátina verde. Variante por birrete más bajo y cabello y barba representados por puntos. AB-1727 var.; G.G.-21. **EBC-..**

70,-



3065 Lote 2 monedas As. 200-20 a.C. MALACA (MÁLAGA). Anv.: Cabeza de Vulcano barbado a derecha con birrete cónico, detrás tenazas y leyenda. Rev.: Busto de Helios de frente y cabeza radiada. AE. Variante de G.G.-21 por birrete menos plano. Pátina verde. AB-1727 var.; G.G.-22. **MBC- a MBC..**

60,-



3066 As. MALACA (MÁLAGA). Anv.: Cabeza de Vulcano barbado con birrete cónico a derecha, detrás tenazas y leyenda. Rev.: Busto de Helios de frente rodeado de rayos. 11,80 grs. Cabello y barba formado por puntos y cuello grueso. Leyenda pequeña. Pátina oscura. (Oxidaciones limpiadas). AB-1727 var.; G.G.-26. **(MBC+).**

60,-



3067 Lote 3 monedas As. 200-20 a.C. MALACA (MÁLAGA). Anv.: Cabeza de Vulcano a derecha con birrete aplanado terminado en borla recta, detrás tenazas y leyenda. Rev.: Busto de Helios de frente y cabeza radiada. Pátina verde. Variante por birrete más bajo y cabello y barba representado por puntos. AB-1727 var.; G.G.-21. **MBC- a MBC..**

150,-



3068 Lote 3 monedas As. 200-20 a.C. MALACA (MÁLAGA). Anv.: Cabeza de Vulcano con birrete cónico a izquierda, detrás tenazas y leyenda. Rev.: Busto de Helios de frente, la cabeza rodeada de rayos. AE. Pátina verde. Dos leyenda poco visible. AB-1730 var.; G.G.-28, 29 (Var. barba doble punto), 30 (Tenazas más pequeñas). **MBC- a MBC+.**

90,-



3069 Lote 10 monedas As. 200-20 a.C. MALACA (MÁLAGA). AE. A EXAMINAR. AB-1727 var. (5), 1729 var. (2), 1730 var. (3). BC a MBC. 100,-



3070 Semis. 200-20 a.C. MALACA (MÁLAGA). Anv.: Cabeza de Vulcano a derecha con gorro plano, detrás tenazas y leyenda neopúnica. Rev.: Estrella de ocho puntas. 7,40 grs. Pátina verde. AB-1733; G.G.-38. MBC+/MBC.. 60,-



3071 Semis. 200-20 a.C. MALACA (MÁLAGA). Anv.: Cabeza de Vulcano a derecha con gorro plano, detrás leyenda y tenazas. Rev.: Estrella de ocho puntas. 6,50 grs. Pátina verde. AB-1733 var.; G.G.-40. (MBC+)/MBC.. 50,-



3072 Semis. 200-20 a.C. MALACA (MÁLAGA). Anv.: Cabeza de Vulcano a derecha con gorro plano, detrás leyenda neopúnica y tenazas. Resello. Rev.: Estrella de ocho puntas. 8,90 grs. Pátina verde. Variante de G.G.-40 por distinto arte de la cabeza de Vulcano. AB-1733 var.; G.G.-41. (MBC+)/MBC-). 60,-



- 3073 Semis. 200-20 a.C. MALACA (MÁLAGA).** Anv.: Cabeza de Vulcano con gorro plano a derecha, detrás leyenda y tenazas. Rev.: Estrella de ocho rayos. 7,60 grs. Tamaño retrato grande. Pátina verde oscura. AB-1733 var.; G.G.-61 sim. **MBC/MBC+..** **45,-**



- 3074 Lote 3 monedas Semis. 200-20 a.C. MALACA (MÁLAGA).** Anv.: Cabeza de Vulcano con gorro plano, detrás leyenda neopúnica y tenazas detras o debajo. Rev.: Estrella de ocho puntas. Pátina verde. AB-1733 var.; G.G.-41, 42, 60. **MBC a (MBC+)..** **130,-**



- 3075 Lote 5 monedas Semis. 200-20 a.C. MALACA (MÁLAGA).** Anv.: Cabeza de Vulcano con gorro plano a derecha, detrás leyenda neopúnica y tenazas (una variante tenazas debajo: GG-60). Rev.: Estrella de ocho puntas. Pátina verde. (Oxidaciones). AB-1733, 1733 Var; G.G.-38, 41 (x2), 53, 60. **BC+ a MBC+..** **125,-**



- 3076 Lote 5 monedas Semis. 200-20 a.C. MALACA (MÁLAGA).** Anv.: Cabeza de Vulcano con gorro plano a derecha, detrás leyenda neopúnica y tenazas, excepto una que está debajo (GG-60). Rev.: Estrella de ocho puntas. AE. Pátina verde. AB-1733, 1733 var.; G.G.-38, 45, 48, 60, 61 sim (Retrato más grande). **MBC- a MBC..** **140,-**



3077 Lote 2 monedas Cuadrante. 200-20 a.C. MALACA (MÁLAGA). Anv.: Cabeza de Vulcano a derecha con gorro, uno puntiagudo, el otro redondeado, delante tenazas, detrás leyenda neopúnica. Rev.: Templo tetrástilo, una con adornos en el frontón y puerta en el centro, la otra punto. 4,10 y 3,30 grs. AE. Pátina verde. AB-1737 var., No Cat ¿INEDITA?; G.G.-73., No Cat. **(MBC+) y BC+..**

60,-



3078 Cuadrante. 200-20 a.C. MALACA (MÁLAGA). Anv.: Cabeza de Vulcano con gorro puntiagudo con puntos a derecha, delante tenazas, detrás leyenda neopúnica. Rev.: Templo tetrástilo con punto en el frontón y puerta en el centro. En exergo: SMS. 4,20 grs. Variante del G.G.-70 por cabeza y gorro más corto. Pátina marrón. AB-1739 var.; G.G.-71. **MBC+..**

60,-



3079 Cuadrante. 200-20 a.C. MALACA (MÁLAGA). Anv.: Cabeza de Vulcano a derecha con gorro redondeado, detrás tenazas y leyenda neopúnica. Rev.: Templo tetrástilo con estrella de cuatro puntas en frontón y puerta en el centro. En exergo: S.M.S. 4,50 grs. Pátina negra. AB-1740 sim.; G.G.-67 var. **MBC+/MBC..**

50,-



3080 Lote 3 monedas Cuadrante. 200-20 a.C. MALACA (MÁLAGA). Anv.: Cabeza de Vulcano a derecha con gorro redondeado, detrás tenazas y leyenda neopúnica. Rev.: Templo tetrástilo con punto en el centro del frontón, puerta en el centro y verjas a los lados. Una S.M.S. en exergo. AE. dos Pátina verde. AB-1739; G.G.-69, 70; Vill-16 var. **MBC- a MBC..**

125,-



- 3081 Sextante. 200-20 a.C. MALACA (MÁLAGA).** Anv.: Cabeza de Vulcano a derecha con gorro puntiagudo fileteado con puntos, detrás leyenda neopúnica. Rev.: Estrella de dieciséis rayos. 2,10 grs. Pátina verde. AB-1744; G.G.-83 sim. **MBC+..** **40,-**



- 3082 Lote 4 monedas Sextante. 200-20 a.C. MALACA (MÁLAGA).** Anv.: Cabeza de Vulcano a derecha con gorro puntiagudo (una variante con gorro redondeado) fileteado de puntos, detrás leyenda neopúnica. Rev.: Estrella de dieciséis rayos. Pátina verde. AB-1744, 1744 var (x3); G.G.-83, 84, 85 sim., 86 var. **MBC a MBC+..** **120,-**



- 3083 Lote 4 monedas Sextante. 200-20 a.C. MALACA (MÁLAGA).** Anv.: Cabeza de Vulcano a derecha con gorro puntiagudo fileteado de puntos, detrás leyenda neopúnica. Rev.: Estrella de dieciséis rayos. AE. Pátina verde. AB-1744; G.G.-83 y 83 Sim. (x3). **MBC+..** **100,-**



- 3084 Sextante. 200-20 a.C. MALACA (MÁLAGA).** Anv.: Cabeza de Vulcano a derecha con gorro puntiagudo fileteado de puntos, detrás leyenda neopúnica. Rev.: Estrella de dieciséis rayos. Variante de G.G.-83 por cabeza de mayor tamaño y leyenda más pequeña. Pátina verde. AB-1744 var.; G.G.-85. **MBC+..** **40,-**



- 3085 Sextante. 200-20 a.C. MALACA (MÁLAGA).** Anv.: Cabeza con casco rodeado a derecha, detrás leyenda neopúnica. Rev.: Estrella de dieciséis rayos. 3,10 grs. Variante de anteriores por casco de mayor tamaño. Pátina oscura. AB-1744 var.; G.G.-89 sim. **EBC-..**

40,-



- 3086 Lote 4 monedas Sextante, Cuadrante, Semis y As. 200-20 a.C. MALACA (MÁLAGA).** AE. A EXAMINAR. AB-1729, 1733 var., 1737 var. 1744 var. **BC+ a MBC-.**

45,-



- 3087 Lote 4 monedas Semis (3) y As. 200-20 a.C. MALACA (MÁLAGA).** AE. A EXAMINAR. AB-1730, 1733. **MBC- a MBC+.**

60,-



- 3088 Lote 12 monedas Sextante (5), Cuadrante (3), Semis (2) y As (2). 200-20 a.C. MALACA (MÁLAGA).** AE. A EXAMINAR. AB-1726 var., 1733 var., 1737 var., 1739 var., 1744 var. **BC+ a MBC-.**

80,-

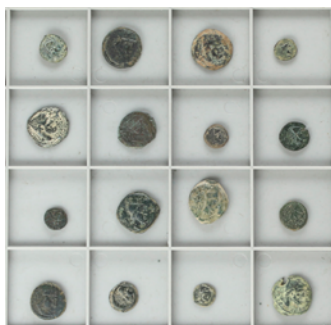

3089 Lote 16 monedas Sextante (4), Cuadrante (4), Semis (4) y As (4). 200-20 a.C. MALACA (MÁLAGA). AE. A EXAMINAR.
AB-1726, 1726 var., 1733, 1733 var., 1739, 1740, 1744, 1744 var. **BC a MBC..**

150,-



3090 As. 120-20 a.C. MEDUAINUM (Zona norte del EBRO). Anv.: Cabeza masculina a derecha entre dos delfines hacia abajo.
Rev.: Jinete con lanza a derecha, debajo leyenda ibérica MEDUAINUM. 8,23 grs. AE. MUY RARO. AB-1749. **BC+/MBC.**

300,-



3091 As. 120-45 a.C. NERONKEN (NARBONA, Francia). Anv.: Cabeza femenina velada a derecha. Rev.: Toro a derecha, encima láurea, debajo leyenda ibérica. 8,29 grs. AE. ACIP-2692 sim. **MBC-.**

60,-



3092 As. 120-20 a.C. ORE (Zona de CATALUNYA). Anv.: Cabeza masculina a derecha, detrás toro. Rev.: Jinete con palma a derecha, debajo leyenda ibérica ORE. 13,8 grs. AE. Pátina verde. (Oxidaciones). AB-1897. **MBC-.**

50,-



- 3093 Denario. 180-20 a.C. BOLSCAN (HUESCA).** Anv.: Cabeza barbada a derecha, detrás BoN. Rev.: Jinete con lanza a derecha, debajo leyenda ibérica BoLSCaN. 3,47 grs. AR. AB-1911. **EBC-**.

70,-



- 3094 As. 120-20 a.C. SAITI (XÀTIVA, Valencia).** Anv.: Cabeza masculina diademada a derecha, detrás espiga. Rev.: Jinete con lanza a derecha, debajo leyenda ibérica. 11,00 grs. AE. AB-2100. **(EBC-)**.

120,-



- 3095 As. 120-50 a.C. SEARO (UTRERA, Sevilla).** Anv.: Cabeza de Hércules con piel de león a derecha. Rev.: Dos espigas a derecha, entre ambas SEARO. 12,44 grs. AE. Pátina verde. AB-2112; ACIP-2423. **MBC.**

75,-



- 3096 As. 14-36 d.C. ÉPOCA DE TIBERIO. SEGOBRIGA (SAELICES, Cuenca).** Anv.: TI. CAESAR DIVI. AVG. F. AVGVS. IMP. VIII. Cabeza desnuda de Tiberio a izquierda. Rev.: SEGOBRIGA dentro de láurea. 10,01 grs. AE. AB-2188. **MBC.**

45,-



- 3097 As. 120-20 a.C. SETEISCEN (SÁSTAGO, Zaragoza).** Anv.: Cabeza masculina a derecha, rodeada de tres delfines. Rev.: Jinete con palma a derecha, debajo leyenda ibérica. 9,94 grs. AE. (Leves oxidaciones). Pátina oscura. AB-2206. **MBC+/MBC.** **45,-**



- 3098 Cuadrante. 120-20 a.C. CESE (TARRAGONA).** Anv.: Cabeza masculina a derecha, detrás (?). Rev.: Protomo de Pegaso a derecha, debajo leyenda ibérica. 1,74 grs. AE. AB-2325 var. **BC+.** **50,-**



- 3099 Sextante. CESE (TARRAGONA).** Anv.: Cabeza masculina a derecha, detrás dos puntos. Rev.: Delfín a derecha, encima estrella y creciente. 2,24 grs. AE. Pátina verde. AB-2344. **MBC.** **70,-**



- 3100 As. 110-20 a.C. CESTE (TARRAGONA).** Anv.: Cabeza masculina a derecha, detrás letras ibéricas N y S. Rev.: Jinete con palma a derecha, debajo leyenda ibérica. 12,19 grs. AE. (Acuñaición floja en parte, dos grietas). AB-2351. **(MBC+).** **60,-**



3101 Denario. 120-20 a.C. TURIASO (TARAZONA, Zaragoza). Anv.: Cabeza grande barbada a derecha con letras ibéricas Ca, S y Tu. Rev.: Jinete con lanza a derecha con las patas traseras del caballo encogidas, debajo leyenda ibérica TuRIASU. 3,09 grs. AR. (Oxidaciones y grieta en cospel). AB-2417; ACIP-1722. **MBC.**

60,-



3102 Denario. 120-20 a.C. TURIASO (TARAZONA, Zaragoza). Anv.: Cabeza grande barbada a derecha con letras ibéricas Ca, S y Tu. Rev.: Jinete con lanza a derecha con las patas traseras del caballo encogidas, debajo leyenda ibérica TuRIASU. 2,74 grs. AR. AB-2417; ACIP-1722. **BC+.**

50,-



3103 As. 14-36 d.C. ÉPOCA DE TIBERIO. TURIASO (TARAZONA, Zaragoza). Anv.: TI. CAESAR AVG. F. IMP. PONT. M. Cabeza laureada de Tiberio a derecha. Rev.: MVN. TVR. II VIR. L. CAEC. AQVIN. M. CEL. PALDV. Toro a derecha. 13,18 grs. AE. (Leves oxidaciones). Pátina oscura. AB- 2454 (Describe erroneamente el anverso); ACIP-3292. **(MBC+).**

30,-



3104 As. 14-36 d.C. ÉPOCA DE TIBERIO. TURIASO (TARAZONA, Zaragoza). Anv.: TI. CAESAR AVG. F. IMP. PONT. M. Cabeza laureada de Tiberio a derecha. Rev.: MVN.TVR. II VIR. L. CAEC. AQVIN. M. CEL. PALDV. Toro a derecha. 12,89 grs. AE. Resello: Cabeza de águila en anverso. AB-2454. **(MBC+).**

50,-



- 3105** **As. 50 a.C. ULIA (MONTEMAYOR, Córdoba).** Anv.: Cabeza femenina a derecha, delante espiga, debajo creciente. Rev.: Ramas de vid alrededor de cartela con VLIA. 19,94 grs. AE. AB-2490; ACIP-2320. **MBC+.** **60,-**



- 3106** **As. 50 a.C. ULIA (MONTEMAYOR, Córdoba).** Anv.: Cabeza femenina a derecha, delante espiga, debajo creciente. Rev.: Ramas de vid alrededor de cartela con VLIA. 31,11 grs. AE. Pátina verde oscura. AB-2490; ACIP-2320. **MBC.** **60,-**



- 3107** **As. 50 a.C. URSONE (OSUNA, Sevilla).** Anv.: Cabeza con casco a derecha, detrás VRSONE. Rev.: Oso sentado a derecha, detrás monograma MA. 14,41 grs. AE. (Oxidaciones). Pátina verde. AB-2496; Vill-7. **MBC/MBC-.** **50,-**



- 3108** **As. 50 a.C. URSONE (OSUNA, Sevilla).** Anv.: Cabeza masculina laureada a derecha, delante VRSONE en línea. Rev.: Esfinge a derecha, debajo leyenda L. AP. DEC. Q. 18,29 grs. AE. Pátina verde. AB-2499; Vill-3. **MBC+.** **100,-**



- 3109 As. 50 a.C. URSONE (OSUNA, Sevilla).** Anv.: Cabeza masculina laureada a derecha, delante VRSONE en línea. Rev.: Esfinge a derecha, debajo leyenda L. AP. DEC. Q. 16,12 grs. AE. Pátina. AB-2499; Vill-3. **MBC.**

75,-



- 3110 As. 150-50 a.C. VENTIPO (CASARICHE, Sevilla).** Anv.: Cabeza masculina con casco a derecha. Rev.: Soldado con escudo y tridente a izquierda, detrás VENTIPO con letras NT unidas. 31,53 grs. AE. Pátina verde. AB-2517. **MBC-.**

50,-



- 3111 As. 150-50 a.C. VENTIPO (CASARICHE, Sevilla).** Anv.: Cabeza masculina con casco a derecha. Rev.: Soldado con escudo y tridente a izquierda, detrás VENTIPO con letras NT unidas. 19,23 grs. AE. Pátina. AB-2517. **MBC-.**

75,-



- 3112 Semis. IMITACIONES INDÍGENAS REPÚBLICA ROMANA.** Anv.: Cabeza de Saturno a derecha, detrás (S). Rev.: Proa a derecha encima S. En exergo AMOR. 7,4 grs. AE. AB-R50. **MBC.**

50,-



3113 Plomo Monetiforme. TANV.S. Anv.: Cabeza femenina con casco a derecha, delante leyenda. Rev.: Angelote que conduce un carro tirado por delfines. 158,98 grs. Pb. Ø 48 mm. MUY RARA. CCP-2. **MBC.**

75,-



3114 Lote 12 ponderales. Época ibero-romana. **MBC a MBC+.**

25,-

LOTES MONEDAS HISPÁNICAS



3115 Lote 3 monedas As. CASTULO, ILTIRTA y BOLSCAN. AE. A EXAMINAR. **MBC.**

60,-



3116 Lote 3 monedas Semis, As y AE. AE. No clasificadas. A EXAMINAR. **BC+ a MBC-.**

30,-



3117 Lote 5 monedas As. ARCEDURGI, BILBILIS, SALDUIE, ILTIRTA y SETEISCEN. AE. A EXAMINAR. AB-78, 254, 305,809, 2206. **BC+ a MBC.**

100,-



3118 Lote 15 monedas cuadrante a As. VARIAS CECAS. AE. Diferentes cecas: Osset, Arsaos, Salduie, Conterbia Carbica, Carmo, Cese, Ausescen, Ilergavonia. La mayoría Ases, incluye denario de Bolscan y Secobirices. A EXAMINAR. **BC+ a MBC+.**

250,-



3119 Lote 17 cobres. VARIAS CECAS. Restos final de colección con monedas tamaño pequeño, mediano. Incluye algunas monedas como Semis Ilercavonia, As Orosis, As Beligiom, Semis Secaisa. A EXAMINAR. **RC a MBC-.**

50,-



3120 Lote 29 monedas Cuadrante a As. CELSE, EMERITA, CARTAGONOVA, OBULCO, Etc. AE. IMPRESCINDIBLE EXAMINAR. **BC a MBC.**

250,-



- 3121** **Lote 30 monedas.** AE. Lote formado por Cuadrantes, Semis y Ases. Incluye alguna reproducción. IMPRESCINDIBLE EXAMINAR. **RC a BC+.** **100,-**



- 3122** **Lote 47 monedas. DIFERENTES CECAS.** AE. Todas de cobre, la gran mayoría ases. A EXAMINAR. **BC a MBC.** **120,-**

MONEDAS ROMANAS REPÚBLICA



- 3123** **Aes Formatum. Siglos VI-IV a.C. ITALIA CENTRAL o LAZIO.** 140,42 grs. AE. Ø 98x25 mm. Elemento semicircular, por la parte inferior dentada. Pátina verdosa. **MBC.** **25,-**



- 3124** **Aes Formatum. Siglos VI-IV a.C. ITALIA CENTRAL O LAZIO.** 40,81 grs. AE. Ø 35x34 mm. Elemento en forma de concha. **MBC.** **80,-**



3125 Cuadrante. 206-195 a.C. Anv.: Cabeza de Hercules a derecha, tres circulos detrás. Rev.: Proa derecha, perro arriba, tres circulos delante, ROMA abajo. 11,02 grs. AE. Craw-122/6; Sear-1067. **MBC.**

80,-



3126 Lote 3 monedas Quinario y Denario (2). ANONIMAS. AR. Los Denarios: uno tipo cabeza de Roma a derecha, detras X / Dioscuros a galope a derecha, debajo ROMA (Cal-1) y Cabeza laureada de Apolo Vejovis a derecha / Júpiter en cuadriga a derecha (Cal-59; Craw-350/A2; FFC-85). El Quinario tipo cabeza de Roma a derecha, detras V / Dioscuros a galope a derecha, debajo ROMA (S-42). A EXAMINAR. **MBC- a MBC.**

100,-



3127 As. 189 a.C. CAECILIA. Anv.: Cabeza de Jano bifronte, arriba I. Rev.: Proa de nave, delante I, encima A.CAE. En exergo: ROMA. 39,66 grs. AE. S.D.-735. **MBC.**

75,-



3128 As. 179-170 a.C. MATIENA. Matienus. Anv.: Cabeza de Jano bifronte. Rev.: Proa de nave a derecha, encima; MAT, delante I, debajo: ROMA. 20,55 grs. AE. Se-685. **BC+.**

35,-



3129 Lote 13 monedas As. CAECILIA, CORNELIA (2), MATIENA, MARCIA, NAEVIA (2), OPIMIA, POMEPEIA, RUBRIA, SAUFEIA, SEMPRONIA, TITINIA. AE. A EXAMINAR. BC a MBC-. 200,-



3130 Lote 14 monedas Quinario. CALPURNIA, CORNELIA, FUNDANIA, TITIA, PORCIA, RUBRIA. FULVIA, OCTAVIO y MARCO ANTONIO. AR. Mayoría República. A EXAMINAR. BC a MBC-. 200,-



3131 Lote 3 monedas Denario. FONTEIA (2), SCRIBONIA. AR. A EXAMINAR. FFC-713, 717, 1102. MBC a MBC+. 150,-



3132 Lote 3 monedas Denario. CLAUDIA, LUCILLA, POSTUMIA. AR. A EXAMINAR. FFC-569, 821, 1075. MBC a MBC+. 150,-



3133 Lote 4 monedas Denario. MINUCIA, PLAETORIA, QUINCTIA, TITIA. AR. Pátina. A EXAMINAR. FFC-928, 969, 1086, 1142. MBC- a MBC.

225,-



3134 Lote 4 monedas Denario. MINUCIA, FLAMINIA, FONTEIA, FURIA. AR. A EXAMINAR. FFC-708, 714, 735, 928. MBC- a MBC.

200,-



3135 Lote 4 monedas Denario. MINUCIA, SERVILIA, SCRIBONIA, POMPONIA. AR. A EXAMINAR. FFC-928, 1030, 1102, 1118. MBC- a MBC.

200,-



3136 Lote 4 monedas Denario. CALPURNIA, CORNELIA, FARSULEIA, SERVILIA. AR. A EXAMINAR. FFC-245, 612, 707, 1118. MBC- a MBC+.

225,-



3137 Lote 5 monedas Quinario y Denario (4). ANTESTIA, CORNELIA, FONTEIA, PINARIA y RUTILIA. AR. El Quinario de Cornelia. A EXAMINAR. BC+ a MBC.

150,-



3138 Lote 5 monedas Denario. CARISIA (2), CORNELIA, PORCIA, TITURIA. AR. A EXAMINAR. BC+ a MBC-.

150,-



3139 Lote 6 monedas Denario. APPULEIA, CALIDIA, JULIA, MEMMIA, y PAPIRIA (2). AR. A EXAMINAR. MBC- a MBC.

120,-



3140 Lote 6 monedas Denario. CALPURNIA, SICINIA, TULLIA, VETURIA (2), VIBIA. AR. A EXAMINAR. BC a MBC-.

150,-



3141 Lote 7 monedas Denario. ANONIMO (2), CAESIA, CALPURNIA, POBLICIA, QUINCTIA, RUSTIA. AR. A EXAMINAR. BC a MBC-.

200,-



3142 Lote 30 monedas Denario. AR. Interesante colección de diversos tipos de familias diferentes, con cartulinas de colección antigua que ayudan a la clasificación. A EXAMINAR. BC a MBC.

400,-

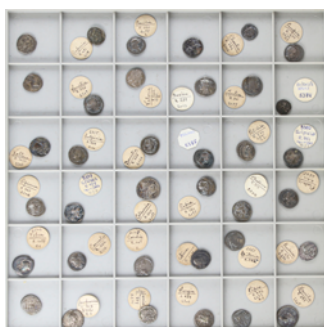

3143 Lote 35 monedas Denario. AR. Interesante colección de diversos tipos de familias diferentes, con cartulinas de colección antigua que ayudan a la clasificación, incluye también algún emperador. A EXAMINAR. BC a MBC.

450,-

IMPERIO



3144 Quinario. Acuñada el 40-39 a.C. MARCO ANTONIO. ROMA. Anv.: III VIR. R. P. C. Cabeza velada y diademada de Concordia a derecha. Rev.: M. ANTON C. CAESAR. Dos manos estrechándose con un caduceo. 1,81 grs. AR. (Oxidaciones). Craw-529/4b. MBC-.

60,-



- 3145 Cuadrante. Acuñada el 9-8 a.C. AUGUSTO.** Anv.: SILIVS ANNIVS LAMIA. Manos enlazadas con caduceo. Rev.: IIII VIR. A. A. A. F. F. alrededor de S. C. 3,10 grs. AE. C-526. **MBC+.**

45,-



- 3146 Dupondio. Acuñada el 22 d.C. AUGUSTO.** Anv.: DIVVS AVGVSTVS PATER. Cabeza radiada a izquierda. Rev.: PROVIDENT S. C. Altar. 9,78 grs. AE. Restitución de Tiberio. Mancha en reverso. C-228; RIC-81; BMC-146. **BC+/MBC-.**

35,-



- 3147 Lote 17 monedas Cuadrante, As, Dupondio y Sestercio. AUGUSTO.** AE. Incluye algunas piezas como el Sestercio de Augusto RIC-329, o el Dupondio con leyenda C GALLIVS LVPERCVS IIIIVIR AAAFF RIC-378, Dupondio de Nemausus de Agrippa y Augusto, entre otras. A EXAMINAR. **BC a MBC-.**

150,-



- 3148 Semis. Acuñada el 4-14 d.C. TIBERIO. LUGDUNUM.** Anv.: TI. CAESAR AVGVSTVS F. IMPERAT VII). Cabeza laureada a izquierda. Rev.: ROM. ET AVG. Altar de Lugdunum. 4,96 grs. AE. RIC-246 (Augusto); BMC-588 (Augusto). **MBC.**

70,-



- 3149 Denario. Acuñada el 14-37 d.C. TIBERIO. LUGDUNUM (Lyon).** Anv.: TI. CAESAR DIVI AVG. F. AVGVSTVS. Cabeza laureada de Tiberio a derecha. Rev.: PONTIF. MAXIM. Livia sentada a derecha en silla ornamentada. 3,56 grs. AR. Pátina oscura y oxidaciones. C-16a; RIC-30; BMC-48. **MBC.**

80,-



- 3150 Denario. Acuñada el 14-37 d.C. TIBERIO.** Anv.: TI. CAESAR DIVI AVG. F. AVGVSTVS. Cabeza laureada de Tiberio a derecha. Rev.: PONTIF. MAXIM. Livia sentada a derecha en silla ornamentada. 3,64 grs. AR. (Oxidaciones). C-16a; RIC-30; BMC-48. **MBC-.** 60,-



- 3151 Dupondio. Acuñada el 41-42 d.C. ANTONIA.** Anv.: ANTONIA AVGVSTA. Busto descubierto a derecha. Rev.: TI. CLAVDIVS CAESAR AVG. P. M. TR. P. IMP. S.C. Claudio velado en pie a izquierda, con símpulo. 14,27 grs. AE. Acuñación de Claudio. (Levísimas oxidaciones). RARA ASÍ. BMC-166; C-6; RIC-92 (de Claudio). **MBC+.**

75,-



- 3152 Dupondio. Acuñada el 37-41 d.C. GERMÁNICO.** Anv.: GERMANICVS CAESAR. Germánico en cuadriga a derecha. Rev.: SIGNIS RECEPT. DEVICTIS GERM. S. C. Germánico en pie a izquierda con cetro. 11,58 grs. AE. Acuñación de Calígula. Pátina y oxidaciones. C-7; RIC-119 (de Calígula). **MBC-.**

50,-



- 3153 Cuadrante. Acuñada el 40 d.C. CALÍGULA.** Anv.: C. CAESAR DIVI AVG. PRON. AVG. S. C. Gorro frigio. Rev.: COS. DES. III PON. M. TR. P. III P. P. alrededor de R.C.C. 2,41 grs. AE. C-6. **MBC+.**

50,-



- 3154 Cuadrante. Acuñada el 42 d.C. CLAUDIO.** Anv.: TI. CLAVDIVS CAESAR AVG. P. N. R. Mano portando una balanza. Rev.: PON. M. TR. P. IMP. COS. DES. IT. S. C. 2,92 grs. AE. C-71; RIC-85; BMC-174. **MBC+.**

45,-



- 3155 As. Acuñada el 41 d.C. CLAUDIO.** Anv.: TI. CLAVDIVS CAESAR AVG. P. M. TR. P. IMP. P. P. Busto a izquierda. Rev.: Minerva a derecha blandiendo jabalina, alrededor SC. 10,85 grs. AE. C-84 ; RIC-66. **MBC-.**

35,-



- 3156 Lote 2 monedas As. Acuñada el 41 d.C. CLAUDIO.** Anv.: TI. CLAVDIVS CAESAR AVG. P. M. TR. P. IMP. P. P. Busto a izquierda. Rev.: Minerva a derecha blandiendo jabalina, alrededor SC. AE. (Oxidaciones). C-84 ; RIC-66. **BC+ a MBC-.**

35,-



3157 Tetradracma. Acuñada el. NERÓN. ALEJANDRIA. Anv.: Busto radiado de Nerón a derecha con égida. Rev.: Busto drapeado de Alejandría a derecha con tocado de piel de elefante, LIB (fecha), 12,7 grs. AR. (Pequeñas oxidaciones). BMC-164; RPC I-5289. **MBC.**

50,-



3158 Lote 14 monedas Denario. Acuñadas el 69-79 d.C. VESPASIANO. AR. Diferentes. Pátina. A EXAMINAR. **BC a MBC-.**

200,-



3159 Lote 10 monedas Denario. Acuñadas el 79-81 d.C. TITO. AR. Una repetida. Pátina. A EXAMINAR. **BC a MBC.**

150,-



3160 Lote 11 monedas Denario. Acuñadas el 81-96 d.C. DOMICIANO. AR. Alguno repetido. Pátina. A EXAMINAR. **BC a MBC-.**

150,-



3161 Lote 5 monedas Denario. Acuñadas el 96-98 d.C. NERVA. AR. Diferentes. Pátina. A EXAMINAR. MBC- a MBC+.

125,-



3162 Lote 10 monedas Sestercio. Acuñada el 98-117 d.C. TRAJANO. AE. A EXAMINAR. BC a MBC-.

150,-



3163 Lote 10 monedas Denario. Acuñadas el 98-111 d.C. TRAJANO. AR. A EXAMINAR. MBC- a MBC+.

150,-



3164 Lote 21 monedas Denario. Acuñadas el 98-111 d.C. TRAJANO. AR. A EXAMINAR. BC a MBC.

200,-



3165 Lote 17 monedas As, Dupondio, Sestercio. Acuñada el 117-138 d.C. ADRIANO. AE. A EXAMINAR. BC a MBC-.

125,-



3166 Denario. Acuñada el 134-138 d.C. ADRIANO. Anv.: HADRIANVS AVG. COS. III. P. P. Busto laureado de Adriano a derecha. Rev.: FELICITATI AVGVSTI. Galera a izquierda. 3,11 grs. AR. C-712; RIC-240; BMC-621. **MBC.**

45,-



3167 Denario. Acuñada el 134-138 d.C. ADRIANO. Anv.: HADRIANVS AVG. COS. III. P. P. Cabeza descubierta de Adriano a derecha. Rev.: HISPANIA. Hispania reclinada a izquierda con un ramo de olivo, a sus pies un conejo. 3,53 grs. AR. C-822; RIC-305; BMC-846. **MBC-.**

50,-



3168 Denario. Acuñada el 117-138 d.C. ADRIANO. Anv.: IMP. CAESAR. TRAIAN. HADRIANVS. AVG. Busto laureado a derecha. Rev.: VOT. PVB. P. M. TR. P. COS. III. Piedad con velo en pie a derecha. 3,13 grs. AR. (hojitas, oxidaciones). C-1477; RIC-141; BMC-324. **MBC+.**

75,-



3169 Lote 18 monedas Denario. Acuñada el 117-138 d.C. ADRIANO. AR. A EXAMINAR. BC+ a MBC.

300,-



3170 Denario. Acuñada el 137 d.C. AELIO. Anv.: L. AELIVS CAESAR. Busto descubierto a derecha. Rev.: TR. POT. COS. II. Concordia sentada a izquierda. 2,99 grs. AR. (Rayas). C-5; RIC-436c; BMC-985. BC+.

50,-



3171 Lote 22 monedas As, Dupondio, Sestercio. Acuñadas el 138-161 d.C. ANTONINO PÍO. AE. A EXAMINAR. RC a BC+.

100,-



3172 Denario. Acuñada el 138-161 d.C. ANTONINO PÍO. Anv.: DIVVS ANTONINVS. Busto descubierto a derecha. Rev.: Águila a derecha sobre globo. 3,16 grs. AR. Restitución de Marco Aurelio. C-58; RIC-433 (Marco Aurelio). MBC.

40,-



3173 Lote 2 monedas Denario. ANTONINO PÍO. COS. (III). Vesta en pie a izquierda con pátera, delante un altar y COS. IIII. Equidad en pie a izquierda con balanza y cornucopia. C-201, 238. MBC+.

80,-



3174 Lote 8 monedas Denario. Acuñadas el 138-161 d.C. ANTONINO PÍO. AR. A EXAMINAR. BC a MBC.

200,-



3175 Lote 10 monedas Denario. Acuñadas el 161-180 d.C. FAUSTINA HIJA. AR. A EXAMINAR. BC a MBC.

200,-



3176 Lote 24 monedas As, Dupondio, Sestercio. Acuñadas el 177-192 d.C. CÓMODO. AE. A EXAMINAR. RC a MBC-.

150,-



3177 Lote 9 monedas Denario. Acunadas el 180-192 d.C. CÓMODO. AR. A EXAMINAR. BC a MBC.

125,-



3178 Lote 2 monedas Denario. CARACALLA. AR. MONETA AVG. Moneda en pie con balanza y cornucopia y PART. MAX. PONT. TR. P III. Dos cautivos a lados de un trofeo. C-167, 175. MBC+.

80,-



3179 Lote 3 monedas Antoniniano. 259-268 d.C. PÓSTUMO. AR. VIRTVS AVG, NEPTVNO REDVCI y HERC DEVSONIENSI. A EXAMINAR. RIC-64, 76, 92. MBC+.

75,-



3180 Lote 2 monedas Antoniniano. Acuñadas el 268-270 d.C. CLAUDIO II GÓTICO. Rev.: CONSECRATIO y GENIVS EXERCI. AE. A EXAMINAR. S-3127, 3104. MBC+.

25,-



3181 Lote 7 monedas Antoniniano. PROBO. AR y Ve. A EXAMINAR. MBC- a EBC.

60,-



3182 Lote 3 monedas Follis. 284-305 d.C. DIOCLECIANO. AE. Leyendas de R/: GENIO POPULI ROMANI. En exergo: PTR, SACRA MONETA AVGG ET CAES NOSTR. En exergo: PT y ST respectivamente. Conservan plateado original. A EXAMINAR. MBC+ a EBC.

50,-



3183 Lote 20 monedas Follis 19 mm. Acuñadas el 307-324 d.C. LICINIO. ALEJANDRIA a ROMA. AE. Varios tipos, leyendas y exergos. IMPRESCINDIBLE EXAMINAR. MBC a EBC-.

175,-



3184 Lote 16 monedas Medio Centenial. Acuñadas el 330-335 d.C. CONSTANTINO I. Rev.: (12x) GLORIA EXERCITVM, (2x) VN.MR Constantino velado y (2x) Anepígrafa, Constantino en cuadriga a derecha. AE. Casi todas diferentes. Diversas cecas y exergos. A EXAMINAR. C-255, 716, 760. MBC+ a EBC-.

100,-



3185 Lote 13 monedas Follis 19 mm y centeniales. CONSTANTINO I. A EXAMINAR. BC+ a MBC.

65,-



3186 Lote 26 monedas Follis 19 mm. Acuñadas el 306-337 d.C. CONSTANTINO I. TREVERI. AE. Varios tipos, leyendas y exergos. IMPRESCINDIBLE EXAMINAR. MBC a EBC.

200,-



3187 Lote 5 monedas Follis. 311-337 d.C. CONSTANTINO I. AE. Algunas con restos plateado original. A EXAMINAR. MBC+ a EBC.

60,-



3188 Lote 19 monedas Follis 19 mm. Acuñadas el 326-327 d.C. ELENA. Anv.: FL. HELENA AVGVSTA. Busto a derecha. Rev.: SECVRITAS REI PVBLICE. Elena a izquierda con rama. Diversos exergos y cecas. AE. (Una sobredorada). IMPRESCINDIBLE EXAMINAR. C-12. MBC a EBC-.

250,-



3189 Lote 17 monedas Medio Centenial. Acuñadas el 330-348 d.C. URBS ROMA. ACUÑACIONES EFECTUADAS DURANTE LOS GOBIERNOS DE CONSTANTINO I y II y CONSTANCIO II. Anv.: URBS ROMA. Busto de Roma a izquierda. Rev.: (16x) Anepigrafa. Loba amamantando Rómulo y Remo, encima dos estrellas. Diversos exergos y cecas y (1x) GLORIA EXERCITVM. AE. De las tipo loba varias variantes: una con las estrellas separadas por guirnarla, otra por rama y otra por ramas cruzadas. IMPRESCINDIBLE EXAMINAR. C-17, 19, 21. **MBC a EBC-**.

150,-



3190 Lote 2 monedas 1/2 Centenial. Acuñadas el 337-340 d.C. URBS ROMA y CONSTANTINOPOLIS. ACUÑACIONES EFECTUADAS DURANTE LOS GOBIERNOS DE CONSTANTINO I y II y CONSTANCIO II. Rev.: Una loba a izquierda amamantando a Rómulo y Remo, en exergo SMALE, la otra Victoria estante a izquierda, pie derecho sobre proa, con cetro y escudo, en exergo SMNA. 2,60 grs. AE. A EXAMINAR. **EBC y EBC-**.

25,-



3191 Lote 8 monedas Fracción de Follis. Acuñadas el 337-340 d.C. TEODORA. CONSTANTINOPLA, ROMA y TREVERI (6). Anv.: FL. MAX. THEODORAE AVG. Busto a derecha. Rev.: PIETAS ROMANA. Piedad estante a derecha, con niño en brazos. En exergo R*S, CONSE o TRP. AE. A EXAMINAR. C-3, 4, 5. **MBC- a MBC+**.

90,-



3192 Lote 7 monedas Follis 19 mm. Acuñadas el 321-324 d.C. CRISPO. ARELATE, ROMA, SISCIA (2), TESALONICA (2) y TICINUM. Rev.: CAESARVM NOSTRORVM. Dentro de corona de laurel: VOT. / X. Diversos exergos. AE. Lote con calidades de conservación alta. A EXAMINAR. C-41, 46, 47, 48. **EBC- a EBC.**

120,-



3193 Lote 6 monedas Follis 19 mm. Acuñadas el 320-321 d.C. CRISPO. AQUILEIA, ARELATE (2), SISCIA (2), TICINUM. Rev.: CAESARVM NOSTRORVM. Dentro de corona de laurel: VOT. / V. Diversos exergos. AE. Todas busto a derecha. Lote con calidades de conservación alta. A EXAMINAR. C-30, 44. **EBC- a EBC.**

75,-



3194 Lote 12 monedas Follis. Acuñadas el 321-323 d.C. CONSTANTINO II. Rev.: BEATA TRANQUILLITAS. Globo en altar con inscripción VOTIS/XX, encima 3 estrellas. Diversas cecas y exergos. AE. En anverso varios tipos de bustos a izquierda o derecha. A EXAMINAR. **MBC a MBC+.**

75,-



3195 Lote 4 monedas Follis. Acuñada el 329 d.C. CONSTANTINO II. ARELATE. Anv.: CONSTANTINVS IVN. NOB. C. Busto a derecha. Rev.: VIRTVS CAESS. Entrada de campamento con 4 torreones, arriba estrella, a los lados S - F. En exergo TARL, TA creciente RL, ARLT y TCONS. AE. A EXAMINAR. C-232; RIC-333 (Are.). **MBC+ a EBC-.**

120,-



3196 Lote 11 monedas Medio Centenial. Acuñadas el 335-337 d.C. DELMACIO. Rev.: GLORIA EXERCITVS. Dos soldados frente a frente, entre ambos un estandarte. Varias leyendas de exergo. AE. A EXAMINAR. **MBC- a MBC+.**

150,-



3197 Lote 18 monedas Medio Centenional. Acuñadas el 330-340 d.C. **CONSTANCIO II**. AE. Todas las monedas con reverso: GLORIA EXERCITVS. Dos soldados, entre ellos una o dos enseñas. Varias cecas y exergos. Algunas monedas con calidad alta. IMPRESCINDIBLE EXAMINAR. C-95, 104. **MBC a EBC**.

100,-



3198 Lote 13 monedas Centenional. Acuñadas el 348-355 d.C. **CONSTANCIO II**. Anv.: D. N. CONSTANTIVS P. F. AVG. Busto a derecha. Rev.: FEL. TEMP. REPARATIO. Soldado en marcha a izquierda alanceando a jinete caído. Varias cecas y exergos. AE. Bastantes en calidad medio-alta. A EXAMINAR. **MBC+ a EBC-**.

120,-



3199 Lote 5 monedas Medio Centenional. Acuñadas el 345-348 d.C. **CONSTANCIO II**. **ANTIOQUIA, ARELATE (2), CYZICUS y NICODEMIA**. AE. Reversos: (2x) FEL. TEMP. REPARATIO. Constancio en galera y (3x) VOT. XX MVLT. XXX. A EXAMINAR. **MBC+ a EBC**.

75,-



3200 Lote 2 monedas Follis 19 mm. Acuñadas el 329 d.C. **CONSTANCIO II**. **ARELATE**. Anv.: Fl. IVL. CONSTANTIVS NOB. C. Busto a izquierda. Rev.: VIRTVS CAESS. Entrada de campamento con 4 torreones, arriba estrella, a los lados S - F. En exergo ARLQ y QR medio luna A. AE. A EXAMINAR. C-314; RIC-335 (Are.). **MBC+**.

40,-



3201 Lote 5 monedas Centenional. Acuñadas el 350-353 d.C. **MAGNENCIO. ARELATE, LUGDUNUM y TREVERI (3)**. Anv.: IM. CAE. MAGNENTIVS AVG (x3) y D.N. MAGNENTIVS P.F. AVG (x2). Busto a derecha. Rev.: FELICITAS REI PVBLICE. Magnencio en pie a izquierda con victoria y lábaro. Varios exergos. AE. A EXAMINAR. ESCASAS. C-5, 7; RIC-134 (Are.), 260A (Tre.). **MBC a EBC-**.

125,-



3202 Lote 13 monedas Centenional. Acuñadas el 351-353 d.C. **DECENCIO. AMBIANUM, ARELATE (2), LUGDUNUM (2), ROMA (2) y TREVERI**. Rev.: VICTORIAE DD. NN. AVG. ET CAES. Dos Victorias en pie con un escudo con la inscripción VOT. V. MVLT. X. Diferentes Exergos y letras en campo. AE. Incluye 5 posibles imitaciones barbaras. A EXAMINAR. **MBC- a MBC+**.

120,-



3203 Lote 12 monedas Medio Centenional. Acuñadas el 351-354 d.C. **CONSTANCIO GALO**. Rev.: FEL. TEMP. REPARATIO. Soldado a izquierda alaceando jinete caído. AE. Diversas cecas y exergos. A EXAMINAR. **MBC- a EBC-**.

75,-



3204 Lote 5 monedas Centenional. Acuñadas el 351-354 d.C. **CONSTANCIO GALO. ANTIOQUIA (2), CONSTANTINOPLA, ROMA y SISCIA**. Rev.: FEL. TEMP. REPARATIO. Soldado a izquierda alaceando jinete caído (x4) y Constancio en galera a izquierda. AE. A EXAMINAR. **MBC+**.

75,-



3205 Lote 18 monedas. Acuñadas el 351-354 d.C. **CONSTANCIO GALO**. AE. Incluye: 8x Centenionales y 10x posibles imitaciones barbaras en diferentes módulos pequeños o muy pequeños (de Centenional a Fracción). IMPRESCINDIBLE EXAMINAR. **MBC- a MBC+**.

125,-



3206 Lote 5 monedas Medio Centenional. Acuñadas el 360-363 d.C. **JULIANO II EL APÓSTATA**. ARELATE (3) y LUGDUNUM (2). Rev.: FEL. TEMP. REPARATIO. Soldado a izquierda alaceando jinete caído. AE. Diversos principios de leyenda de anverso: D.N. IVL (..), IMP. IVL (..) y FL. CL. IVL (..). A EXAMINAR. C-13 var. **MBC+ a EBC-**.

75,-



3207 Lote 5 monedas Centenional 20 mm. Acuñadas el 360-363 d.C. **JULIANO II EL APÓSTATA**. ALEJANDRIA, ARELATE (3) y ROMA. Anv.: D.N. FL. CL. IVLIANVS P. F. AVG. Busto a derecha. Rev.: VOT. X MVLT. XX dentro de corona de laurel. AE. A EXAMINAR. C-151. **MBC a MBC+**.

75,-



3208 Lote 4 monedas Doble Maiorina. Acuñadas el 360-363 d.C. **JULIANO II EL APÓSTATA**. ARELATE, LUGDUNUM (2) y NICOMEDIA. Anv.: D.N. FL. CL. IVLIANVS P. F. AVG. Busto a derecha. Rev.: SECVRITAS REI PVB. Toro a derecha y águila, arriba dos estrellas. En los exergos: SCONST, LUGDOFP (2) y NIKA. AE. A EXAMINAR. C-38, 39. **MBC- a MBC+**.

90,-



3209 Lote 5 monedas Doble Maiorina. Acuñadas el 360-363 d.C. JULIANO II EL APÓSTATA. ARELATE. Anv.: D.N. FL. CL. IVLIANVS P. F. AVG. Busto a derecha. Rev.: SECVRITAS REI PVB. Toro a derecha y águila, arriba dos estrellas. En los exergos: PCON clava, PCONT, PCONST y SCONST (2). AE. A EXAMINAR. C-39; RIC-317 (Are.). **MBC y MBC+**.

150,-



3210 Lote 10 monedas Centenional 19 mm. Acuñadas el 367-375 d.C. VALENTINIANO I. AE. Dos reversos diferentes: 6x GLORIA ROMANORVM y 4x SECVRITAS REI PVBLICAE. Diversos exergos (Aquileia, 2x Arelate, Heraclea, Roma, 2x Sirmium, Siscia y 2x Tesalonica). A EXAMINAR. **MBC- a MBC+**.

100,-



3211 Lote 18 monedas Maiorina reducida 22 mm. Acuñadas el 378-383 a.C. GRACIANO. AE. Todas reverso: REPARATIO REI PVB. Diversas cecas. Incluye 4 posibles imitaciones bárbaras. IMPRESCINDIBLE EXAMINAR. **BC+ a MBC+**.

150,-



3212 Lote 6 monedas Fracción de Centenional (4) y Centenional (2). Acuñadas el 378-388 d.C. VALENTINIANO II. ANTIOQUIA (2), AQUILEIA, CONSTANTINOPLA, CYZICUS y HERACLEA. AE. Los Centenionales: CONCORDIA y VRBS ROMA; las Fracciones: 2x SALVS REI PVBLICAE y 2x VOT X MVLT XX. A EXAMINAR. C-9, 80, 30, 73. **MBC- a MBC+**.

75,-



3213 Lote 4 monedas Maiorina reducida 22 mm. Acuñadas el 378-383 d.C. VALENTINIANO II. ANTIOQUIA (2), AQUILEIA y ROMA. Anv.: D.N. VALENTINIANVS P.F. AVG. (x3) o IVN. P.F. AVG. Busto a derecha. Rev.: REPARATIO REI. PVB. Valentiniano en pie a izquierda con globo nicéfero alzando a una mujer arrodillada. Diferentes exergos. AE. A EXAMINAR. C-26. **MBC+**. 75,-



3214 Lote 8 monedas Fracción de Centenional (7) y 1/2 Centenional. Acuñadas el 378-388 a.C. TEODOSIO I. AE. Diversas Cecas. Las Fracciones dos reversos diferentes: SALVS y VOTA X MVLT XX. El 1/2 Centenional: VOTA V MVLT X. A EXAMINAR. **MBC- a MBC+**. 60,-



3215 Lote 9 monedas Fracción de Centenional y Maiorina (8). Acuñadas el 383-388 d.C. MAGNO MÁXIMO. ARELATE (3), LUGDUNUM, TREVERI (2). Anv.: D.N. MAG. MAXIMVS P.F. AVG. Busto a derecha. Rev.: REPARATIO REI. PVB. Máximo en pie a izquierda alzando a una mujer arrodillada. Diferentes exergos. AE. Incluye tres monedas (dos maiorinas, una fracción) posiblemente imitaciones barbaras. El resto Maiorinas con ceca. A EXAMINAR. **BC+ a MBC+**. 120,-



3216 Lote 13 monedas Maorina reducida 22 mm. Acuñadas el 383-392 d.C. ARCADIO. AE. Dos reversos diferentes: 11x GLORIA ROMANORVM y 2x VIRTVS EXERCITI. Diversos exergos. A EXAMINAR. **MBC- a MBC+**. 125,-

LOTES IMPERIO ROMANO



3217 Lote 2 monedas Denario. TITO y CÓMODO. AR. Tito: PRINCEPS IVVENTVTIS. Esperanza sentada a izquierda sosteniendo globo y Comodo: FIDEI COH P.M. TR. P. XV. COS. VI. Fidelidad sosteniendo cetro. (Oxidaciones). C-171 (Tito); 126 (Cómodo). **MBC-.60,-**



3218 Lote 2 monedas Antoninianos. FILIPO I y VOLUSIANO. Rev.: Filipo I: VICTORIA AVG. Volusiano: FELICITAS PVBLICA. AR. A EXAMINAR. **MBC+.** **50,-**



3219 Lote 3 monedas Denario. DOMICIANO, FAUSTINA MADRE, TRAJANO. Rev.: Domiciano: Cos V. Faustina: AVGVSTA. Trajano: P. M. TR. COS. II. P. P. AR. A EXAMINAR. **MBC- a MBC.** **150,-**



3220 Lote 3 monedas Denario. GETA, PLAUTILLA, TRAJANO. Rev.: Geta: PRINC IVVENTVTIS. Plautilla: CONCORDIAE AETERNAE. Trajano: VIA TRAIANA S.P.Q.R. OPTIMO PRINCIPI. AR. A EXAMINAR. **MBC- a MBC.** **150,-**



3221 Lote 4 monedas Quinario y Denario (3). DOMICIANO, MARCO ANTONIO, MARCO AURELIO, PORCIA (Quinario). AR. BC a MBC-.

125,-



3222 Lote 4 monedas Denario (3) y Antoniniano. FAUSTINA MADRE, TRAJANO, ANTONINO PÍO y GORDIANO III. A EXAMINAR. MBC- a MBC+.

120,-



3223 Lote 5 monedas Antoniniano. GORDIANO III (4), FILIPO I. AR. A EXAMINAR. MBC+ a EBC-.

60,-



3224 Lote 8 monedas Denario. ADRIANO (5), SABINA (3). AR. A EXAMINAR. BC a MBC.

150,-



3225 Lote 11 monedas Denario. ADRIANO, FAUSTINA MADRE, TRAJANO. AR. A EXAMINAR. BC a MBC.

175,-



3226 Lote 19 monedas Denario. ANTONINO PÍO y MARCO AURELIO. AR. A EXAMINAR. BC a MBC.

300,-



3227 Lote 2 monedas Sestercio. ALEJANDRO SEVERO y GORDIANO III. AE. Alejandro Severo: VICTORIA AVGVSTI S.C. Gordiano: AETERNITATI AVG. S. C.. MBC-.

30,-



3228 Lote 2 monedas Sestercio. GORDIANO III y FILIPO I. AE. Gordiano III: VIRTVS AVG. S.C. Marte con lanza escudo y rama a izquierda. Filipo I: FIDES EXERCITVS S.C. Cuatro estandartes. A EXAMINAR. MBC- a MBC.

65,-



3229 Lote 3 monedas Fracción de Centenial 13 mm. Acuñadas el 383-388 d.C. MAGNO MÁXIMO. AQUILEIA y ARELATE (2). Anv.: D.N. MAGN. MAXIMVS P.F. AVG. Busto a derecha. Rev.: SPES ROMANORVM. Entrada de campamento con dos torreones, encima estrella, en exergo (S)MAQP o TCON. AE. A EXAMINAR. C-7; RIC-29a (Are.). **MBC a MBC+.**

40,-



3230 Lote 3 monedas Follis. CONSTANTINO I y CONSTANTINO II (2). AE. Contiene un Constantino I Treveri RIC-342, Constantino II Roma RIC-290 y Constantino II Treveri RIC-441. **EBC a EBC+.**

80,-



3231 Lote 3 monedas Maiorina 22 mm. Acuñadas el 383-388 d.C. MAGNO MÁXIMO. ARELATE y LUGDUNUM (2). Anv.: D.N. MAG. MAXIMVS P.F. AVG. Busto a derecha. Rev.: VICTORIA AVGG. El Emperador a izquierda portando Victoria y estandarte. En Exergo SCON, LVGP y LVGS. AE. (Uno cospel algo faltado en distintas partes del canto). A EXAMINAR. C-10; RIC 27a (Are.), 33 (Lug.). **MBC a MBC+.**

75,-



3232 Lote 3 monedas As y Sestercio (2). Acuñadas el 54-68, 85 y 241-243 d.C. NERÓN, DOMICIANO y GORDIANO III. 11,47, 26,76 y 17,19 grs. AE. El As de Nerón reverso: S. C. Victoria en vuelo a izquierda con un escudo con S. P. Q. R. (pequeñas oxidaciones); el Sestercio de Domiciano reverso: S. C. Domiciano en pie a izquierda, sacrificando en altar, frente a templete de Minerva y el Sestercio de Gordiano III reverso: P. M. TR. P. V COS. II P. P. Gordiano en pie a derecha con lanza y globo. Pátina oscura y verde. C-288, 491, 267; RIC-312, 256, 307a. **MBC- a MBC+.**

75,-



3233 Lote 4 monedas Follis, Follis 19 mm (2) y Fracción de Follis. Acuñadas el 312-340 d.C. **CONSTANTINO I, ELENA, TEODORA y CRISPO**. AE. Incluye: Follis Constantino I Ticium MARTI CONSERVATORI (C-337; RIC-124), Follis 19 mm Elena Alejandría SECVRITAS REI PVBLICE (C-12; RIC-44) ESCASA, Fracción de Follis Teodora Treveri PIETAS ROMANA (C-5; RIC-43) y Follis 19 mm Crispo Tesalonica VOT.V/MVLT.X/CAESS/TS.G (C-190 var; RIC-38 var) ESCASA. A EXAMINAR. **MBC+**. **100,-**



3234 Lote 4 cobres. **ADRIANO, ALEJANDRO SEVERO, FILIPO I y GORDIANO III**. AE. Incluye AE 34 Adriano Alejandría RPC-5825; AE 27 Alejandro Severo Dionysopolis GiC-3267, As Filipo I (SAEVLARES AVGG S.C.) C-196 y As Gordiano III (SECVRIT PERPET S.C.) C-331. A EXAMINAR. **MBC- a MBC**. **175,-**



3235 Lote 5 monedas Centenional 17 mm. Acuñadas el 367-375 a.C. **GRACIANO, ARELATE, ROMA (3) y TESALONICA**. Rev.: GLORIA NOVI SAEVLI. PCON, GLORIA ROMANORVM. TESB y (3x) SECVRITAS REI PVBLICAE. SM corazon RP. AE. A EXAMINAR. C-13, 35, 23. **MBC a EBC-**. **50,-**



3236 Lote 5 monedas Follis. Acuñadas el 299-313 d.C. **GALERIO MAXIMIANO (4) y CONSTANTINO I**. AE. Galerio Maximiano: Se-14363; C-65, 65 sim., 181 y Constantino I: C-325. Conserva restos o todo el plateado original. **MBC+ a EBC**. **100,-**



3237 Lote 5 monedas Sestercio. **TRAJANO, ANTONINO PIO y MARCO AURELIO (3)**. AE. Diferentes. A EXAMINAR. **BC+ a MBC.** **100,-**



3238 Lote 6 monedas Follis 19 mm. **CONSTANTINO I y CONSTANTINO II**. AE. A EXAMINAR. **EBC- a EBC+.** **50,-**



3239 Lote 6 monedas. **ADRIANO, DOMICIANO, CONSTANCIO CLORO, CONSTANTINO I, LICINIO y HONORIO**. AE. Follis: Constancio Cloro, 3x Follis 19 mm: Constantino, Licinio y Honorio. 2x monedas Cuadrante Adriano y Domiciano y Follis Adrianopolis. A EXAMINAR. **MBC+ a EBC-**. **120,-**



3240 Lote 7 monedas Antoniniano. **PROBO (2) DIOCLECIANO (2), SALONINA (2), TACITO**. AE. A EXAMINAR. **MBC a MBC+.** **40,-**



3241 Lote 8 monedas Follis. SEVERO II, MAXIMINO DAZA, LICINIO (2), CRISPO, ELENA, CONSTANCIO II y VALENTINIANO.
AE. Destaca Severo II. A EXAMINAR. **MBC a EBC.**

150,-



3242 Lote 10 monedas cobre. AUGUSTO, CLAUDIO, NERÓN, NERVA, ALEJANDRO SEVERO, FAUSTINA MADRE y HERENIA ETRUSCILLA. AE. Incluye sestercios y ases. Todas diferentes. A EXAMINAR. **BC+ a MBC.**

200,-



3243 Lote 10 monedas Antoniniano. GALIENO. AE. Diferentes. A EXAMINAR. **MBC- a EBC.**

50,-



3244 Lote 11 monedas Sestercio. FAUSTINA MADRE (4), ALEJANDRO SEVERO (3), MAXIMINO (3) y FILIPO I. AE. Todas diferentes. A EXAMINAR. **BC+ a MBC.**

150,-



3245 Lote 12 monedas Antoniniano y Follis 19 mm. GALIENO (7) y TEODOSIO I (5). A EXAMINAR. BC+ a MBC+.

65,-



3246 Lote 16 monedas As, Dupondio y 2 cobres provinciales. NERÓN, ADRIANO, MARCO AURELIO,. AE. Diferentes. A EXAMINAR. BC a MBC.

150,-



3247 Lote 23 monedas pequeños bronce a Antoniniano. AE y Ve. Destacan cuatro Antoninianos (2x Probo, Postumo-VIRTVS AVGG y Tetrico-PAX AVGG). Incluye pequeño bronce de Cartagonova y Semis de Carteia. La mayoría bronce bajo imperio. A EXAMINAR. BC a EBC-.

100,-



3248 Lote 31 monedas As, Sestercio. FAUSTINA MADRE, FAUSTINA HIJA. AE. A EXAMINAR. RC a MBC-.

150,-



- 3249** Lote 32 monedas Cuadrante a Sesterce. ANÓNIMAS, VARIAS FAMILIAS Y EMPERADORES. AE. Lote de conjunto con diversidad de valores, varias Anónimas incluyendo Semis y Sesterceios. A EXAMINAR. **BC a MBC-**. **200,-**



- 3250** Lote 38 monedas Antoninianos (28) y Pequeños bronce (10). CONSTANTINO I (10) y GALIENO (28). AE y Ve. Los antoninianos todos de Galieno y los pequeños bronce de Constantino I. A EXAMINAR. **MBC- a EBC**. **170,-**



- 3251** Lote 42 monedas As, Dupondio, Sesterceio. LUCIO VERO, SEPTIMIO SEVERO, TRAJANO. AE. A EXAMINAR. **RC a MBC-**. **150,-**



- 3252** Lote 47 monedas cobre. DIFERENTES EMPERADORES. AE. La mayoría Sesterceios. Adriano, Claudio, Antonino Pío, Nerva, Trajano, Vespasiano, Alejandro Severo. Todos diferentes. En álbum. IMPRESCINDIBLE EXAMINAR. **BC a MBC-**. **600,-**

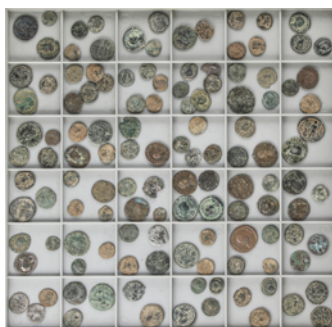

3253 Lote 125 monedas cobre. DIFERENTES EMPERADORES. AE. Todos del bajo imperio. A EXAMINAR. **MBC- a MBC.** **70,-**



3254 Lote 200 monedas cobre. AE. Cobres del Bajo Imperio. Diferentes emperadores y reversos: Arcadio, Honorio, Graciano, Teodosio, Valentiniano.... A EXAMINAR. **RC a MBC-**. **150,-**



3255 Lote 200 monedas cobre. AE. Cobres del Bajo Imperio. Diferentes emperadores y reversos: Arcadio, Honorio, Graciano, Teodosio, Valentiniano.... A EXAMINAR. **RC a MBC-**. **150,-**



3256 Lote 400 monedas cobre. AE. Cobres del Bajo Imperio. Diferentes emperadores y reversos: Arcadio, Honorio, Graciano, Teodosio, Valentiniano.... A EXAMINAR. **RC a MBC-**. **300,-**



3257 **Lote 400 monedas cobre.** AE. Cobres del Bajo Imperio. Diferentes emperadores y reversos: Arcadio, Honorio, Graciano, Teodosio, Valentiniano.... A EXAMINAR. **RC a MBC-**. **300,-**



3258 **Lote 400 monedas cobre.** AE. Cobres del Bajo Imperio. Diferentes emperadores y reversos: Arcadio, Honorio, Graciano, Teodosio, Valentiniano.... A EXAMINAR. **RC a MBC-**. **300,-**



3259 **Lote 400 monedas cobre.** AE. Cobres del Bajo Imperio. Diferentes emperadores y reversos: Arcadio, Honorio, Graciano, Teodosio, Valentiniano.... A EXAMINAR. **RC a MBC-**. **300,-**



3260 **Lote 400 monedas cobre.** AE. Cobres del Bajo Imperio. Diferentes emperadores y reversos: Arcadio, Honorio, Graciano, Teodosio, Valentiniano.... A EXAMINAR. **RC a MBC-**. **300,-**



3261 Lote 600 monedas cobre. AE. Cobres del Bajo Imperio. Diferentes emperadores y reversos: Arcadio, Honorio, Graciano, Teodosio, Valentiniano.... A EXAMINAR. **RC a MBC-**.

450,-



3262 Lote 800 monedas cobre. AE. Cobres del Bajo Imperio. Diferentes emperadores y reversos: Arcadio, Honorio, Graciano, Teodosio, Valentiniano.... A EXAMINAR. **RC a MBC-**.

600,-

MONEDAS HISPANO-ÁRABES CALIFATO



3263 Lote 5 monedas Dirhem. 330H, 331H y 352H. ABDERRAHMÁN III (4) y AL HAQEM II. AL ANDALUS (4) y MEDINA AZAHARA. AR. A EXAMINAR. V-396 (x2), 397 (x2), 450. **MBC a MBC+**.

125,-

ALMOHADES



3264 Lote 5 monedas Dirham. Anónima en nombre de al-Mahdi. Sin ceca. AR. V-2088; Haz-1101. **MBC+/EBC-**.

40,-



3265 Lote 3 monedas Dirham. Anónima en nombre de al-Mahdi. AR. A EXAMINAR. **EBC-**.

30,-

NAZARÍES



3266 Lote 6 monedas. AR. Incluye 4 monedas de 1/2 Dirham de los nazaries de Granada, uno escaso con ceca de Ceuta y con falta de metal. Un dirham califal de Al-Haqem II con fecha 358H y un dirham almohade con ceca de Fez. **MBC a MBC+**.

60,-

LOTES



3267 Lote 12 monedas. AR. Incluye 9 monedas dirham nazaries de Granada, un dirham emiral de Abderramán I con fecha 177H y dos monedas dirham califal de Hixem II. En hoja de álbum. A EXAMINAR. **MBC+ a EBC**.

150,-



3268 Lote 15 cobres. AE. Cecas de Toledo y Valencia. Incluye una de electrón. A EXAMINAR. **BC a MBC-**.

50,-



3269 Lote 39 monedas. Conjunto de monedas hispano-árabes en AR, AE y Ve. Incluye Dirham de plata emiral con fecha 153H, 12 Dirhams de plata califales de al-Haqem II, 3 de Abderrahman III (2 con perforaciones), 8 Dirhams de plata almohades sin ceca, 13 de vellón y Dirhams de cobre Taifa, la mayoría de difícil atribución y con perforaciones. Incluye 2 monedas del Norte de África. A EXAMINAR. **BC a MBC+.**

350,-



3270 Lote 48 monedas Felus. AE. A EXAMINAR. **MBC- a MBC.**

30,-



3271 Lote 9 monedas. AU y AR. Lote 9 monedas de área norte africana, la mayoría en AU. Incluye 6 posibles imitaciones de joyería con perforaciones imitando a dinares hafsies, 2 monedas dinar en AU probablemente merinies, un dirham de 1311 de Moulay Hasan de Marruecos. En hoja de álbum. A EXAMINAR. **MBC- a MBC.**

350,-

MONEDAS SASÁNIDAS



3272 Lote 4 monedas Dracma. HORNAZD IV, KHUSRO II Tipo II (2), ARTASHIR III (?). AR. A EXAMINAR. **MBC a MBC+.**

90,-

MONEDAS MEDIEVALES

MONEDA CATALANA LOCAL Y PELLOFES



3273 Lote 2 Pellofas. OBRA LAICA DE SANTA MARIA DEL MAR BARCELONA y NUESTRA SEÑORA DE BETLEM. Hojalata, Latón. Cru-459, 1111. **BC+ a MBC.**

20,-



3274 Lote 2 monedas Senyal. TARRAGONA. AE. Cal-253 (de Fernando II); Cru.VS-1581. **MBC.**

50,-



3275 Lote 4 pellofas. LA SEU. MANRESA. Latón incuso. Cru-1791, 1795, 1798, 1799. **MBC- a EBC.**

40,-



3276 Pellofa. PERPINYÀ. SANT JOAN. Latón. Contramarca B. RARA. Cru-1976. **MBC+.**

40,-



3277 Lote 2 Pellofes. SANT FELIU GIRONA Y LA SEU de MANRESA. Latón. (Manresa dos perforaciones). Cru-1691, 1795. **MBC a MBC+.**

30,-



3278 Lote 2 Pellofes. LA SEU de BARCELONA y LA SEU de MANRESA. Hojalata, Latón. Cru-1347, 1795. **MBC- a MBC.**

30,-



3279 Lote 2 Pellofas. NUESTRA SEÑORA DEL PI BARCELONA y SABADELL. Latón. Cru-1285, 2063. **BC+ a MBC.**

30,-



3280 Lote 3 Pellofas. SANT FELIU GIRONA (2) y LA SEU de MANRESA. Latón. Cru-1660, 1692, 1791. **MBC- a EBC.**

30,-



3281 Lote 3 Pellofas. SANT FELIU GIRONA, LA SEU de MANRESA, VIC. Latón. A EXAMINAR. Cru-1691, 1779, 2259. **MBC-** a **EBC**. **30,-**



3282 Lote 3 Pellofas. AE y Latón. Obra Laica de Santa María del Mar, Sillas de la Obra de Santa María de Mataró y Cruz de Santa Eulàlia. A EXAMINAR. Cru-1241, 1372, 1850. **MBC+** a **EBC-**. **30,-**

LOTES



3283 Lote 161 cobres. ALFONSO X a ENRIQUE IV. AE. Todo cobres medievales castellanos. Diferentes reinados y cecas. Incluye Dineros, Seisenos, pepiones, cornados, novenos, blancas. En álbum. A EXAMINAR. **MBC-** a **MBC+**. **500,-**

MONARQUÍA ESPAÑOLA FERNANDO E ISABEL



3284 1 Real. GRANADA. Anv.: Escudo entre cruces latinas. Rev.: G en campo. 7 flechas. 3,3 grs. Pátina. AC-365. **MBC-**. **50,-**



3285 2 Reales. GRANADA. Anv.: G - Escudo - II. Rev.: R en campo. 6 flechas. 6,86 grs. Pátina. AC-498. MBC.

50,-



3286 1/2 Real. SEGOVIA. 1,48 grs. Acueducto de 2 pisos. (Leves golpecitos). AC-242. MBC.

50,-



3287 2 Reales. SEVILLA. Anv.: S- Escudo-II. Rev.: ☐ en campo. 6,4 grs. AR. (Oxidaciones). AC-523. MBC.

70,-



3288 4 Reales. SEVILLA. Anv.: S-Escudo-III. Rev.: ☐ en campo 6 flechas. 13,55 grs. (Leve pátina). AC-564. MBC.

90,-



3289 Lote 4 monedas 1 Real. **SEGOVIA, SEVILLA (3)**. (Una de ellas perforación). A EXAMINAR. AC-386, 439.1 (3). **MBC- a MBC.** **120,-**

FELIPE I, EL HERMOSO



3290 Doble Patard. **FLANDES**. 2,56 grs. AR. De Mey-570. **MBC-**. **40,-**

JUANA Y CARLOS



3291 2 Reales. **MÉXICO**. Anv.: Ô - Escudo - O. 6,58 grs. AC-103. **MBC.** **150,-**

FELIPE II



3292 Lote 4 monedas 1 (3), 2 Reales. **SEVILLA**. (Una de 1 Real perforación). A EXAMINAR. AC-258 (3), 400. **MBC- a MBC.** **100,-**



3293 Lote 3 monedas 4 Reales. MÉXICO y CECAS NO VISIBLES. (Un par con perforaciones). A EXAMINAR. **BC+ a MBC-**. **150,-**



3294 Trillina. MILAN. 0,81 grs. Ve. Vti-4. **MBC**. **40,-**

FELIPE IV



3295 Lote 5 monedas Divuité. 1624, 1640, 1641, 1644, 1650. VALENCIA. A EXAMINAR. AC-813, 816, 817, 819, 823. **MBC- a MBC**. **100,-**



3296 **8 Maravedís. 1655.** Con resello 1655 / VIII repetido cuatro veces, dejando un cuadrado regular en el centro de ambas caras. Perforación. **(MBC)**. **40,-**

CARLOS II



3297 Lote 2 monedas Croat. 1693, 1698. BARCELONA. AC-211, 212. MBC-.

60,-

CARLOS III, PRETENDIENTE



3298 Ardit. 1709. BARCELONA. 1,35 grs. Repintada: doble acuñación en anverso y reverso. AC-5. EBC.

30,-



3299 Divuité. 1707. VALENCIA. Rev.: Escudo entre L - L. 1,6 grs. Pátina. AC-25. MBC.

40,-



3300 Lote 2 monedas 2 Reales. 1707 y 1708. BARCELONA. AC-27, 29. MBC- a MBC.

60,-



3301 2 Reales. 1709. BARCELONA. 4,9 grs. (Leve rotura de cuño en anverso). AC-30. MBC.

40,-



3302 Lote 2 monedas 2 Reales. 1707, 1710. BARCELONA. A EXAMINAR. AC-27, 31. MBC- a MBC.

50,-



3303 Lote 3 monedas 2 Reales. 1711, 1712, 1713. BARCELONA. A EXAMINAR. AC-32, 33, 35. MBC- a MBC.

75,-

FELIPE V



3304 Lote 2 monedas Sisó. 1710 y 1711. VALENCIA. Las dos variante N invertida en HISPANIARVM. AC-12, 13. MBC-.

50,-



3305 Lote 8 monedas 1/2 Real. 1731, 35, 38 (4), 40, 46. MADRID. A EXAMINAR. AC-182, 184, 185 (4), 186, 188. BC a MBC. **100,-**



3307 Lote 10 monedas 1/2 Real. 1726, 1732, 1733 (4), 1734 (3), 1737. SEVILLA. A EXAMINAR. AC-335, 338, 339 (4), 340 (3), 344. BC+ a MBC. **120,-**



3308 Lote 14 monedas 1 Real. 1717, 1726, 1730 (2), 1731, 1734, 1735, 1738 (2), 1739 (2), 1740 (2), 1741. MADRID. A EXAMINAR. AC-434, 437, 441 (2), 444, 449, 450, 454 (2), 455 (2), 456 (2), 457. MBC- a MBC+. **240,-**



3309 Lote 9 monedas 1 Real. 1721 (2), 1725, 1726, 1732 (2), 1733, 1738, 1744. SEVILLA. A EXAMINAR. AC-645 (2), 646, 649, 656 (2), 661, 657, 667. MBC- a MBC+. **160,-**



3310 Lote 2 monedas 2 Reales. 1722 y 1725. MADRID y SEVILLA. AC-780, 980. MBC y MBC+.

50,-



3311 Lote 3 monedas 2 Reales. 1721. SEGOVIA, SEVILLA (2). Pátina. A EXAMINAR. AC-954, 979 (2). MBC- a MBC+.

70,-



3312 Lote 3 monedas 2 Reales. 1717, 1724, 1734. MADRID, SEGOVIA, SEVILLA. A EXAMINAR. AC-778, 944, 990. MBC- a MBC.

90,-



3313 Lote 2 monedas 1/2, 1 y 2 Reales. 1726, 1737, 1738. MADRID-J. F. y A. y MEXICO-M. F. A EXAMINAR. AC-185, 437, 818. MBC- a EBC-.

75,-

FERNANDO VI



3314 Lote 11 monedas 1/2 Real. 1747, 48, 49. 52 (7), 57. MADRID. A EXAMINAR. AC-66, 67, 68, 71 (7), 75. **BC+ a MBC.**

175,-



3315 Lote 5 monedas 1 Real. 1754, 1756 (3), 1758. MADRID (4), SEVILLA. A EXAMINAR. AC-180 (3), 182, 238. **MBC- a MBC+.**

100,-



3316 Lote 5 monedas 1/2, 1 (3), 2 Reales. 1748 a 1759. MADRID (3), MÉXICO, SEVILLA. A EXAMINAR. AC-98, 172, 183, 236, 282. **MBC a MBC+.**

75,-



3317 Lote 2 monedas 8 Reales. 1751, 1752. MÉXICO. M.F. Columnario. (Restos de soldadura). AC-475, 477. **MBC-.**

200,-



3318 Lote 2 monedas 8 Reales. 1749, 1759. MÉXICO. M. F. y M.M. Columnario. (Restos de soldadura). AC-473, 495. **MBC- a MBC.** **200,-**

CARLOS III



3318A Lote 4 monedas 1/2 Real. 1761, 62, 65, 66. MADRID. J.P. y P.J. A EXAMINAR. AC-149, 150, 152, 153. **BC+ a MBC.** **50,-**



3319 Lote 7 monedas 1/2 Real. 1774 (2), 77, 80, 84, 88 (2). MADRID. A EXAMINAR. AC-159 (2), 161, 164, 170, 174 (2). **BC a MBC.** **100,-**



3320 Lote 7 monedas 1 Real. 1759, 1760, 1761, 1762, 1766, 1768, 1773. MADRID (4), MÉXICO, SEVILLA (2). A EXAMINAR. AC-377, 380, 384, 385, 425, 528, 530. **MBC- a MBC+.** **140,-**



3321 Lote 6 monedas 1/2 (5) a 1 Real. 1768 a 1788. MADRID (2), MÉXICO (4). A EXAMINAR. AC-174 (2), 187, 207, 209, 426. **MBC-** a **EBC-**.

150,-



3322 Lote 2 monedas 2 Reales. 1788. MADRID. M. A EXAMINAR. AC-640. **MBC** a **MBC+**.

60,-



3323 Lote 2 monedas 1 y 2 Reales. 1772 y 1782. MÉXICO. F.F. y F.M. 3,31 grs. (Leves oxidaciones limpiadas). A EXAMINAR. AC-437, 657. **MBC+** a **EBC-**.

75,-



3324 Lote 2 monedas 1 y 2 Reales. 1767. LIMA J.M. y POTOSI J.R. Columnario. Pátina. A EXAMINAR. AC-350, 711. **MBC-**.

75,-



3325 Lote 2 monedas 2 Reales. 1772 y 1788. MEXICO-F.M. y SEVILLA-C. A EXAMINAR. AC-657, 790. MBC- a MBC. **50,-**



3326 Lote 3 monedas 4 Reales. 1773, 1775, 1776. POTOSI. J.R. A EXAMINAR. AC-929, 932, 934. BC+ a MBC-. **90,-**



3327 Lote 3 monedas 4 Reales. 1777, 1781 (2). POTOSI. P.R. (1777 perforación reparada). A EXAMINAR. AC-935, 945 (2). BC a BC+. **80,-**



3328 Lote 3 monedas 4 Reales. 1773, 1775, 1782. MADRID (2), POTOSI. A EXAMINAR. AC-857, 866, 929. BC a BC+. **80,-**



3329 Lote 5 monedas 4 Reales. 1173 a 1788. MADRID (2), MÉXICO (2), SEVILLA. A EXAMINAR. AC-857, 862, 886, 896, 990. RC a BC+. 125,-



3330 Lote 2 monedas 8 Reales. 1780. LIMA-M.I. y MEXICO-F.F. La de Lima múltiples resellos chinos. A EXAMINAR. AC-1047, 1120. BC+ a MBC-. 100,-



3331 Lote 4 monedas 1/2 Escudo. 1788. SEVILLA. C. AC-1318. MBC. 400,-

CARLOS IV



3332 Lote 6 monedas 1 Real. 1797, 1798, 1799 (2), 1802, 1805. MADRID (3), MÉXICO (2), SEVILLA. A EXAMINAR. AC-417, 418, 421, 440, 441, 542. MBC- a MBC+. 120,-



3333 Lote 4 monedas 4 Reales. 1792, 1794, 1793, 1796. LIMA, MADRID, POTOSI. A EXAMINAR. AC-759, 778, 780, 826. BC+ a MBC-. 120,-



3334 Lote 2 monedas 8 Reales. 1796, 1797. LIMA. I.J. (1797 restos sobredorado). A EXAMINAR. AC-913, 915. MBC a MBC+. 100,-



3335 8 Reales. 1808. MÉXICO. T.H. 26,92 grs. (Pequeños golpecitos). Ligera pátina. AC-988. MBC+. 60,-



3336 8 Reales. 1808. MÉXICO. T.H. 26,87 grs. (Pequeños golpecitos). Pátina. AC-988. MBC+. 60,-



3337 8 Reales. 1808. POTOSI. P.J. 26,74 grs. (Pequeños golpecitos). AC-1014. **MBC+**.

70,-



3338 Lote 3 monedas 8 Reales. 1797, 1808 (2). POTOSI. P.J. y P.P. Una de las de 1808 resellos chinos. A EXAMINAR. AC-1001, 1014 (2). **MBC-**.

150,-

OCUPACIÓN NAPOLEÓNICA DE CATALUNYA



3339 2 1/2 Pesetas. 1808. BARCELONA. 13,33 grs. Acuñación floja en el centro, normal en estas piezas. Pátina. AC-40. **MBC+**.

150,-



3340 5 Pesetas. 1809. BARCELONA. 26,51 grs. (Perforación). Pátina. AC-45. **MBC**.

100,-

JOSÉ NAPOLEÓN



3341 Lote 3 monedas 4 Reales. 1810. MADRID. A.I. A EXAMINAR. AC-14. BC+ a MBC-.

80,-



3342 Lote 3 monedas 4 Reales. 1809, 1810, 1811. MADRID. A.I. A EXAMINAR. AC-13, 14, 15. BC a BC+.

60,-



3343 20 Reales. 1809. MADRID. A.I. 26,57 grs. Águila grande. AC-36. MBC-/MBC.

100,-



3344 20 Reales. 1810. MADRID. A.I. 27,31 grs. Águila grande. Pátina. AC-37. MBC+.

150,-



3345 20 Reales. 1811. MADRID. A.I. 26,81 grs. Águila pequeña. AC-40. MBC-.

100,-

FERNANDO VII



3346 1/2 Real. 1817. GUAYANA. 1,56 grs. AE. AC-348. MBC-.

20,-



3347 1 Cuarto. 1829. MANILA. 2,96 grs. AE. Pátina irregular. AC-94. BC.

30,-



3348 Lote 7 monedas 1/2 Real. 1808 a 1831. MADRID (2), MEXICO (2), SEVILLA (3). A EXAMINAR. AC-370 (2), 389, 408, 465 (3). BC a MBC.

100,-



3349 4 Reales. 1812. CÁDIZ. C.I. 12,87 grs. AC-1024. BC+.

50,-



3350 10 Reales. 1821. MADRID. S.R. 12,98 grs. Módulo 4 Reales. AC-1088. MBC-.

50,-



3351 Lote 3 monedas 4 Reales. 1824, 1825, 1832. SEVILLA. J.B. La de 1825 muy escasa. A EXAMINAR. AC-1131, 1132, 1136. BC+ a MBC-. 90,-



3352 1 Duro. 1808. GIRONA. 26,49 grs. (Golpecitos en reverso). AC-1201. MBC.

120,-



3353 8 Reales. 1821. GUATEMALA. M. 26,84 grs. (Golpecitos y algo limpiada). AC-1236. MBC-/MBC.

30,-



3354 8 Reales. 1821. GUATEMALA. M. 26,5 grs. (Floja en parte. Limpiada). Pátina en reverso. AC-1236. MBC-.

75,-



3355 8 Reales. 1811. LIMA. J.P. 26,59 grs. Busto indígena. AC-1242. MBC+.

120,-



3356 Lote 3 monedas 8 Reales. 1815, 1818, 1819. LIMA. J.P. A EXAMINAR. AC-1248, 1251, 1252. MBC- a MBC.

150,-



3357 Lote 3 monedas 8 Reales. 1813, 1816, 1820. LIMA. J.P. A EXAMINAR. AC-1246, 1249, 1253. MBC- a MBC.

120,-



3358 8 Reales. 1821. LIMA. J.P. 26,94 grs. AC-1254. EBC-.

90,-



3359 8 Reales. 1815. MADRID. G.J. 26,8 grs. AC-1269. MBC.

75,-



3360 8 Reales. 1816. MADRID. G.J. 26,83 grs. (Golpecitos). AC-1270. MBC-/MBC.

60,-



3361 Lote 2 monedas 8 Reales. 1817, 1818. MADRID. G.J. (1818 oxidaciones limpiadas). A EXAMINAR. AC-1272, 1273. **MBC-**. **120,-**



3362 20 Reales. 1822. MADRID. S.R. 26,75 grs. Tipo Cabezón. ESCASA. AC-1282. **MBC**. **150,-**



3363 30 Sous. 1821. MALLORCA. 26,57 grs. AC-1293. **MBC+**. **150,-**



3364 30 Sous. 1821. MALLORCA. 26,48 grs. AC-1293. **MBC**. **120,-**



3365 5 Pesetas. 1823. MALLORCA. 26,53 grs. Final leyenda anverso: Y LA CONST. Acuñación algo floja, normal en esta pieza. Pátina. AC-1300. **MBC-**.

100,-



3366 5 Pesetas. 1823. MALLORCA. 26,49 grs. Final leyenda anverso: REY D. ESPAN. E YND. Acuñación parcialmente floja, normal en esta pieza. (Pequeños golpecitos). AC-1302. **(MBC)**.

100,-



3367 8 Reales. 1809. MÉXICO. T.H. 26,87 grs. (Golpecitos). AC-1308. **MBC+/EBC-**.

60,-



3368 8 Reales. 1809. MÉXICO. H.J. 26,8 grs. AC-1310. **MBC-/MBC**.

30,-



3369 8 Reales. 1810. MÉXICO. H.J. 26,67 grs. (Golpecitos y raya). AC-1314. MBC.

40,-



3370 Lote 2 monedas 8 Reales. 1809 y 1810. MÉXICO. T.H. y H.J. Busto imaginario. A EXAMINAR. AC-1308, 1314. MBC.

100,-



3371 Lote 2 monedas 8 Reales. 1809 y 1815. MÉXICO. H.J. y J.J. AC-1310, 1329. MBC-.

60,-



3372 Lote 2 monedas 8 Reales. 1809, 1817. MÉXICO. T.H. y J.J. A EXAMINAR. AC-1308, 1332. MBC- a MBC.

120,-



3373 Lote 2 monedas 8 Reales. 1809, 1818. MÉXICO. T.H. y J.J. A EXAMINAR. AC-1308, 1333. MBC- a MBC.

120,-



3374 8 Reales. 1818. MÉXICO. J.J. 26,79 grs. (Rayitas). AC-1333. MBC.

50,-



3375 8 Reales. 1819. MÉXICO. J.J. 26,72 grs. (Rayitas). AC-1334. MBC/MBC+.

60,-



3376 Lote 3 monedas 8 Reales. 1812, 1815, 1819. MÉXICO. J.J. A EXAMINAR. AC-1320, 1329, 1334. MBC-.

150,-



3377 8 Reales. 1820. MÉXICO. J.J. 26,77 grs. AC-1336. MBC+/EBC-.

70,-



3378 8 Reales. 1820. MÉXICO. J.J. 26,83 grs. (Leves oxidaciones). AC-1336. MBC.

50,-



3379 Lote 5 monedas 8 Reales. 1813, 16, 19, 20 (2). MÉXICO. J.J. A EXAMINAR. AC-1322, 1331, 1334, 1336 (2). MBC- a MBC.

200,-



3380 Lote 5 monedas 8 Reales. 1814, 16, 19, 20, 21. MÉXICO. J.J. A EXAMINAR. AC-1326, 1331, 1334, 1336, 1337. MBC- a MBC.

200,-



3381 8 Reales. 1816. POTOSÍ. P.J. 26,8 grs. (Limpiada). AC-1380. EBC-.

90,-



3382 8 Reales. 1817. POTOSÍ. P.J. 26,81 grs. (Oxidaciones limpiadas, golpecitos). AC-1381. MBC+.

60,-



3383 8 Reales. 1820. POTOSÍ. P.J. 26,83 grs. (Oxidaciones limpiadas y Rayitas en busto). AC-1384. MBC+/EBC-.

75,-



3384 Lote 2 monedas 8 Reales. 1814, 1820. POTOSÍ. P.J. (La de 1814 perforación reparada a las 12h). A EXAMINAR. AC-1378, 1384. MBC- a MBC.

100,-



3385 8 Reales. 1823. POTOSÍ. P.J. 26,89 grs. AC-1388. MBC+/EBC-.

90,-



3386 8 Reales. 1825. POTOSÍ. J.L. 26,71 grs. AC-1394. MBC-.

40,-



3387 8 Reales. 1808. SEVILLA. C.N. 26,64 grs. (Golpecitos en anverso). AC-1411. MBC/MBC+.

100,-



3388 8 Reales. 1809. SEVILLA. C.N. 26,79 grs. Busto desnudo. AC-1412. MBC.

100,-



3389 Lote 2 monedas 8 Reales. 1815, 1818. SEVILLA. C.J. (1815 rayas). A EXAMINAR. AC-1416, 1419. **MBC.**

150,-



3390 5 Pesetas. 1809. TARRAGONA. 26,4 grs. Cero de la fecha grande y escudo más estrecho. (inscripción manuscrita en anverso). AC-1429. **MBC.**

120,-



3391 5 Pesetas. 1809. TARRAGONA. 26,63 grs. Cero de la fecha grande y escudo ancho. AC-1429. **MBC.**

120,-



3392 5 Pesetas. 1809. TARRAGONA. Anv.: Cero de la fecha grande y escudo ancho. 25,45 grs. AC-1429. **MBC.**

120,-



3393 8 Reales. 1821. ZACATECAS. R.G. 26,51 grs. Ligerá pátina. AC-1465. **MBC.**

60,-



3394 Lote 2 monedas 8 Reales. 1808, 1809. MÉXICO-T.H. y POTOSÍ-P.J. (1809 México resellos chinos). A EXAMINAR. AC-1308, 1373. **MBC- a MBC.**

100,-



3395 Lote 2 monedas 8 Reales. 1816, 1821. LIMA-J.P. y ZACATECAS-R.G. (La de 1821 resto soldadura a las 12h). Restos de sobredorado. A EXAMINAR. AC-1249, 1465. **MBC- a MBC.**

100,-



3396 Lote 4 monedas 8 Reales. 1816, 1820, 1821 (2). MADRID, ZACATECAS (3). A EXAMINAR. AC-1270, 1463, 1465 (2). **BC+ a MBC-.** **200,-**

ISABEL II



3397 1 Peseta. 1836. BARCELONA. 5,72 grs. Canto estriado. Sin punto entre ensayadores. (Algo limpiada). AC-271. **MBC+**. **120,-**



3398 1 Peseta. 1836. BARCELONA. P.S. 5,89 grs. Canto estriado. Sin punto entre ensayadores. AC-271. **MBC**. **100,-**



3399 Lote 6 monedas 40 Céntimos de Escudo. 1866. MADRID. A EXAMINAR. AC-501. **MBC+ a EBC-**. **65,-**



3400 10 Reales. 1853. MADRID. 12,99 grs. Bonita pátina. (Rayitas). AC-528. **MBC+**. **50,-**



3401 20 Reales. 1838. MADRID. C.L. 27 grs. (Pequeños golpecitos). ESCASA. AC-582. MBC-/MBC.

200,-



3402 20 Reales. 1850. MADRID. C.L. 25,83 grs. (Limpiada, múltiples rayitas). AC-591. MBC-.

50,-



3403 4 Escudos. 1865. MADRID. AC-688. EBC-.

140,-



3404 Lote 2 medallas Mayoría de edad. 1843. BARCELONA y FERROL. AR y AE. Ø 23 y 26 mm. A EXAMINAR. He-3, 7. MBC a MBC+. **50,-**

GOBIERNO PROVISIONAL Y I REPÚBLICA



3405 Lote 35 monedas 1 Céntimo. 1870. BARCELONA. O.M. Alguna color original. A EXAMINAR. **MBC+ a EBC.**

50,-



3405A Lote 50 monedas 2 Céntimos. 1870. BARCELONA. O.M. A EXAMINAR. **MBC- a MBC.**

60,-



3406 Lote 2 monedas 50 Céntimos. 1869 y 1870. 1869 (*6-9) S.N.-M. y 1870 (*7-0) S.N.-M. **MBC- y MBC.**

50,-

AMADEO I



3407 5 Pesetas. 1871 (*18-71). S.D.-M. (Algo limpiada). Leves restos de brillo. **EBC-.**

75,-



3408 5 Pesetas. 1871 (*18-71). S.D.-M. Variante base de la columna derecha más corta. (Golpecitos). **MBC+**.

30,-



3409 5 Pesetas. 1871 (*18-71). S.D.-M. (Rayas y golpes). Pátina negra en anverso. **MBC-/MBC.**

10,-



3410 5 Pesetas. 1871 (*18-73). D.E./S.D.-M. Rectificación de ensayadores visible. (Pequeños golpecitos). Pátina oscura. VS-34.1. **MBC/MBC+.**

120,-

CARLOS VII, PRETENDIENTE



3411 Lote 2 monedas 5 Y 10 Céntimos. 1875. BRUSELAS. Anverso y reverso coincidentes. Tipo medalla. AC-2, 5. **EBC-**.

75,-



3412 Lote 2 monedas 5 y 10 Céntimos. 1875. BRUSELAS. Anverso y reverso coincidentes. Tipo medalla. AC-2, 5. MBC y MBC+. 50,-



3413 Lote 2 monedas 5 y 10 Céntimos. 1875. BRUSELAS. Anverso y reverso coincidentes. Tipo medalla. AC-2, 5. MBC+ a SC. 110,-

UNIÓ CATALANISTA



3414 10 Cèntims. 1900. BARCELONA. AE. Color y brillo original. (Levíssima oxidación en anverso). EBC. 60,-



3415 Lote 2 monedas 5 y 10 Cèntims. 1900. BARCELONA. AE. Acuñación plana, orla lineal. (Pequeñas manchitas). MBC+ y EBC-. 75,-



3416 5 Pesetas. 1900. BARCELONA. 24,91 grs. AR. Vallmitjana. (Limpiada, golpecito en canto). AC-135. EBC-.

600,-

ALFONSO XII



3417 5 Pesetas. 1877 (*18-77). D.E.-M. (Rayitas en anverso). MBC+/EBC-.

30,-



3418 5 Pesetas. 1877 (*18-77). D.E.-M. (Leves golpecitos). MBC+.

40,-



3419 5 Pesetas. 1878 (*18-78). D.E.-M. (Leves golpecitos). EBC-.

40,-



3420 5 Pesetas. 1878 (*18-78). E.M.-M. Pátina. (Rayitas en anverso). EBC-.

50,-



3421 5 Pesetas. 1878 (*18-78). E.M.-M. MBC+.

40,-



3422 5 Pesetas. 1881 (*18-81). M.S.-M. (Rayitas). EBC-.

75,-



3423 5 Pesetas. 1884 (*18-84). M.S.-M. (Rayitas). MBC+.

40,-



3424 Lote 2 monedas 5 Pesetas. 1876 (*_- 76) D.E.-M y 1884 (*18-84) M.S./D.E.-M. La de 1876: variante fondo del pabellón de la oreja rayado y restos de brillo original; la de 1884: Rectificación de ensayadores solo visible en la parte superior izquierda de la S. (Rayitas). VS-82.1. **MBC+**.

60,-



3425 5 Pesetas. 1885 (*18-87), M.S.-M. (Golpecitos) EBC-.

40,-



3426 25 Pesetas. 1876 (*18-76), D.E.-M. (Rayitas en anverso) EBC.

300,-



3427 25 Pesetas. 1876 (*18-76), D.E.-M. (Golpecitos y rayitas) EBC-.

300,-



3428 25 Pesetas. 1877 (*18-77). D.E.-M. Restos de brillo original. (Leves rayitas). **EBC.**

300,-



3429 25 Pesetas. 1877 (*_- 77). D.E.-M. (Leves rayitas). **EBC.**

300,-



3430 25 Pesetas. 1878 (*18-78). E.M.-M. (Leves golpecitos). **EBC.**

300,-



3431 25 Pesetas. 1878 (*18-78). D.E.-M. Brillo original. (Leves golpecitos). **EBC.**

300,-



3432 25 Pesetas. 1878 (*18-78). E.M.-M. Brillo original. EBC.

300,-



3433 25 Pesetas. 1879 (*18-79). E.M.-M. (Rayitas). EBC.

300,-



3434 25 Pesetas. 1880 (*18-80). M.S.-M. (Golpecitos y marquitas en anverso). EBC.

300,-



3435 25 Pesetas. 1881 (*18-81). M.S.-M. Brillo original. EBC+.

300,-



3436 25 Pesetas. 1882 (*18-82). M.S.-M. (Rayitas). **MBC+**.

350,-



3437 25 Pesetas. 1883 (*18-83). M.S.-M. Pátina. (Golpecito en primera estrella y leves rayitas). **EBC-**.

350,-



3438 25 Pesetas. 1884 (*18-84). M.S.-M. Brillo original. **EBC**.

350,-

ALFONSO XIII



3439 Lote 50 monedas 1 Céntimo. 1906 (*6). S.L.-V. Bastantes brillo y color original. A EXAMINAR. **EBC+ a SC**.

75,-



3440 Lote 45 monedas 1 Céntimo. 1912 (*2). P.C.-V. Bastantes brillo y color original. A EXAMINAR. EBC- a SC.

90,-



3442 Lote 50 monedas 2 Céntimos. 1904 (*04). S.M.-V. A EXAMINAR. MBC+ a EBC+.

60,-



3443 Lote 50 monedas 2 Céntimos. 1905 (*05). S.M.-V. A EXAMINAR. MBC a EBC.

60,-



3444 Lote 50 monedas 2 Céntimos. 1911 (*11). P.C.-V. Bastantes brillo y color original. A EXAMINAR. EBC- a SC.

60,-



3445 Lote 50 monedas 2 Céntimos. 1912 (*12). P.C.-V. Algunas color original. A EXAMINAR. EBC- a SC.

60,-



3446 Lote 2 monedas 50 Céntimos. 1894 y 1910 (*9-4) P.G.-V. y (*1-0) P.C.-V. SC.

50,-



3447 1 Peseta. 1893 (*18-93). P.G.-L. (Limpiada). EBC-.

100,-



3448 1 Peseta. 1894 (*18-94). P.G.-V. (Limpiada). ESCASA. MBC+.

75,-



3449 2 Pesetas. 1894 (*18-94). P.G.-V. (Golpecitos). MBC+.

110,-



3450 Lote 6 monedas 2 pesetas. 1905 (*19-05). S.M.-V. A EXAMINAR. EBC+ a SC-.

75,-



3451 5 Pesetas. 1888 (*18-88). M.P.-M. Restos de brillo original. Levísimas rayitas. EBC-.

50,-



3452 5 Pesetas. 1892 (*18-92). P.G.-M. Tipo Pelón. MBC+.

40,-



3453 5 Pesetas. 1894 (*18-94). P.G.-V. (Pequeños golpecitos). EBC-.

50,-



3454 Lote 2 monedas 5 Pesetas. 1898 (*18-98) y 1899 (*18-99). S.G.-V. Pleno brillo original, una pátina. (Rayitas). EBC y EBC+.

90,-



3455 Lote 6 monedas 5 Pesetas. 1898. Varias brillo original. A EXAMINAR. EBC- a EBC+.

150,-



3456 5 Pesetas. 1899 (*18-99). S.G.-V. (Levisimas rayitas y levisima manchita en anverso). Brillo original. SC-.

50,-



3457 5 Pesetas. 1899 (*18-99). S.G.-V. Bonita pátina irisada en anverso. (Leves golpecitos). **EBC+**.

50,-



3458 Lote 2 monedas 5 Pesetas. 1899 (*18-99). S.G.-V. (Leves rayitas). Restos de brillo. **EBC+ a SC-**.

70,-



3459 Lote 4 monedas 5 Pesetas. 1896, 1897, 1898 y 1899 (*18-96) P.G.-V. y (*18-97, 98 y 99) S.G.-V. Varias brillo original. A EXAMINAR. **EBC- a SC.**

115,-



3460 Lote 4 monedas 5 Pesetas. 1896, 97, 98, 99. A EXAMINAR. **EBC- a EBC+**.

120,-



3461 Lote 5 monedas 5 Pesetas. 1899. Alguna brillo original otras limpiadas. A EXAMINAR. **EBC-** a **EBC+**.

150,-



3462 Lote 7 monedas 5 Pesetas. 1891 a 1899. 1891 (*18-91) P.G.-M., 1893 (*18-93) P.G.-V., 1893 (*18-93) P.G.-V., 1894 (*18-94) P.G.-V., 1898 (*18-98) S.G.-V., 1898 (*18-98) S.G.-V., 1899 (*18-99) S.G.-V. A EXAMINAR. **MBC+** a **EBC**.

100,-



3463 1 Peso. 1897. MANILA. S.G.-V. (Ligeras rayitas). **(EBC)**.

90,-



3464 1 Peso. 1897. MANILA. S.G.-V. (Golpecitos) **EBC-**.

80,-



3465 Medalla. 17 Abril 1904. INSTITUTO AGRÍCOLA CATALÁN DE SAN ISIDRO. 13,53 grs. AE. Ø 30mm. (Golpecitos en canto).
CruMC-983; Patr-1143; V-609. **MBC+.**

40,-

FALSAS DE ÉPOCA



3466 Lote 19 monedas diversos valores. ISABEL II a ESTADO ESPAÑOL. AE, calamina, latón. Incluye varias 5 Pesetas de Alfonso XII y XIII, varias 50 Pesetas de Estado Español, 20 Reales de Isabel II entre otras. IMPRESCINDIBLE EXAMINAR. **BC+ a MBC+.**

35,-

LOTES CENTENARIO



3467 Lote 33 monedas 5 Pesetas. 1870 a 1898. GOBIERNO PROVISIONAL a ALFONSO XIII. Todas diferentes. Destacan 1882/1, 1881, 1892 Tipo Pelón o 1893 PG-V. Muchas estrellas visibles. A EXAMINAR. **MBC- a EBC-.**

500,-



3468 Lote 9 monedas 2 (5) y 5 Céntimos (4). 1870 a 1912. GOBIERNO PROVISIONAL y ALFONSO XIII. Las dos series completas con todas las fechas. (Algunas con pequeñas oxidaciones). IMPRESCINDIBLE EXAMINAR. **MBC- a EBC-.**

20,-



3469 Lote 17 monedas. 1870 a 1913. GOBIERNO PROVISIONAL, ALFONSO XII y ALFONSO XIII. 1 Céntimo 1870, 1906-S.L.-V, 1911, 1912, 1913. 2 Céntimos 1870, 1904, 1905, 1911 (*1) P.C.-V, 1912. 5 Céntimos 1870, 1877, 1878, 1879. 10 Céntimos 1870, 1877 y 1879. Estrellas visibles. En álbum. A EXAMINAR. **MBC a EBC.**

100,-



3470 Lote 14 monedas 50 Céntimos. 1869 a 1926. GOBIERNO PROVISIONAL a ALFONSO XIII. 1869, 70, 80, 81, 85, 89, 92, 94, 96, 1900, 04 (*04), 04 (*10), 1910, 26. Incluye también dos reproducciones 20 Céntimos I Centenario 1869 y 1870 en AR. Algunas estrellas no visibles. A EXAMINAR. **BC a EBC.**

50,-



3471 Lote 19 monedas. 1870 a 1927. GOBIERNO PROVISIONAL a ALFONSO XIII. Contiene 20 Céntimos 1870 (*7-0) S.N.-M. (el 0 de la estrella algo flojo, Restos de soldadura), 5 Centavos de Peso Puerto Rico, 50 Céntimos 1869 (*6-9), 50 Céntimos (*7-0) el 7 flojo. 50 Céntimos 1880, 1881, 1885, 1889, 1892, 1894, 1896, 1900, 1904, 1910, 1926 y 10 Centavos de Peso Puerto Rico. Todas diferentes En hoja de álbum. A EXAMINAR. **MBC- a EBC-.**

250,-



3472 Lote 11 monedas 50 Céntimos (2) y 1 Peseta (9). 1881 a 1905. ALFONSO XII y XIII. 50 céntimos 1896, 1904, 1 Peseta 1885 (2), 1891, 1891, 189-, 1894, 1899, 1903, 1905. Estrellas no visibles. Algún año escaso todas en baja calidad. A EXAMINAR. **RC a BC+.**

35,-



3473 Lote 21 monedas 1 Peseta. 1869 a 1905. GOBIERNO PROVISIONAL a ALFONSO XIII. Todas diferentes. Destacan 1869 (*_-69) Leyenda España, 1876 (*18-76), 1883 (*18-83), 1884/3 (*_-84), 1885 (*18-85), 1885 (*18-86), 1902 (*19-02), 1905 (*19-05). En hoja de álbum. A EXAMINAR. **MBC- a EBC.**

300,-



3474 Lote 14 monedas 2 Pesetas. 1869 a 1905. GOBIERNO PROVISIONAL a ALFONSO XIII. 1869, 1870 (*70, 73, 74, 75), 1879, 1881, 1882, 1883, 1884, 1889, 1892, 1894 y 1905. Todas las estrellas visibles. En hoja de álbum. A EXAMINAR. **MBC- a EBC-.**

150,-



3475 Lote 43 monedas 50 Centimos (19), 1 (20) y 2 Pesetas (4). 1870 a 1926. GOBIERNO PROVISIONAL a ALFONSO XIII. Algunas repetidas. Calidad media baja. A EXAMINAR. **BC- a EBC-.**

75,-



3476 Lote 5 monedas 5 Pesetas. 1870 a 1898. GOBIERNO PROVISIONAL a ALFONSO XIII. 1870 (estrellas no visibles), 1871 (*18-75), 1875 (estrellas no visibles), 1884 (*18-84) y 1898 (estrellas no visibles). A EXAMINAR. **MBC- a MBC+.**

70,-



3477 Lote 5 monedas 5 Pesetas. 1879 a 1898. ALFONSO XII y ALFONSO XIII. 1879 (*18-79) E.M.-M, 1889 (*18-89) M.P.-M, 1893 (*18-93) P.G.-L, 1897 (*18-97) S.G.-V, 1898 (*18-98) S.G.-V. **MBC+ a EBC.**

80,-



3478 Lote 7 monedas 5 Pesetas. 1870 a 1894. GOBIERNO PROVISIONAL a ALFONSO XIII. 1870 (*18-70) S.N.-M., 1883 (*18-8_) M.S.-M., 1885 (*18-87) M.P.-M., 1891 (*18-91) P.G.-M., 1892 (*18-92) P.G.-M., 1894 (*18-_4) P.G.-V., 1898 (18-98) S.G.-V. A EXAMINAR. **MBC+ a EBC-**.

100,-



3479 Lote 11 monedas 5 Pesetas. 1870 a 1896. GOBIERNO PROVISIONAL a ALFONSO XII. 1870 (3), 1871 (2), 1875, 1876 (2), 1884, 1888, 1896. A EXAMINAR. **MBC- a MBC+.**

120,-



3480 Lote 17 monedas 5 Pesetas. 1870 a 1898. GOBIERNO PROVISIONAL a ALFONSO XIII. Varias repetidas, alguna estrella visible. A EXAMINAR. **MBC- a MBC+.**

150,-



3481 Lote 22 monedas 5 Pesetas. 1870 a 1892. GOBIERNO PROVISIONAL a ALFONSO XIII. Algún año repetido, bastantes estrellas visibles. A EXAMINAR. **MBC-** a **MBC+**. **250,-**



3482 Lote 25 monedas 5 Pesetas. 1870 a 1898. GOBIERNO PROVISIONAL a ALFONSO XIII. Algunas repetidas, incluye una 1890 falsa de época, calidad media baja. A EXAMINAR. **BC+** a **EBC-**. **250,-**



3483 Lote 25 monedas 5 Pesetas. 1870 a 1899. GOBIERNO PROVISIONAL a ALFONSO XII. Todas diferentes. Algunas estrellas no visibles. A EXAMINAR. **MBC-** a **EBC**. **250,-**



3484 Lote 30 monedas 5 Pesetas. 1871 a 1898. AMADEO I a ALFONSO XIII. Muchas diferentes. Muchas estrellas no visibles. A EXAMINAR. **BC+** a **EBC-**. **450,-**



3485 Lote 31 monedas 5 Pesetas. 1870 a 1899. GOBIERNO PROVISIONAL a ALFONSO XIII. Colección casi completa de Duros en calidad Media. Casi todas con cifras en estrellas visibles y todas diferentes. Colección muy interesante. Pátina. A EXAMINAR. **MBC a EBC-**.

325,-



3486 Lote 35 monedas 5 Pesetas. 1870 a 1899. GOBIERNO PROVISIONAL a ALFONSO XIII. Todas diferentes. Destacan 1871 (*74, 75), 1881 (*18-81), 1882/1 (*18-81), 1882 (*18-82), 1883 (*18-83) 1892 (*18-92) tipo Pelón, 1893 (*18-93) P.G.-V. segunda estrella algo floja, 1 Peso 1895 Puerto Rico P.G.-V. y 1 Peso 1897 Manila S.G.-V. En álbum. (Algunas limpiadas). A EXAMINAR. **BC+ a EBC.**

600,-



3487 Lote 40 monedas 5 Pesetas. 1870 a 1898. GOBIERNO PROVISIONAL a ALFONSO XIII. Muchas diferentes. Algunas estrellas visibles. Contiene falsas de época en plata. A EXAMINAR. **MBC- a EBC-**.

600,-



3488 Lote 42 monedas 50 Céntimos a 5 Pesetas. I REPÚBLICA a ALFONSO XIII. 20 de 50 Céntimos, 7 de 1 Peseta, 5 de 2 Pesetas y 10 de 5 Pesetas. A EXAMINAR. **BC a MBC+.**

150,-

II REPÚBLICA



3489 Lote 4 monedas 1 Peseta. 1933 (*3-4). AR. Brillo original. SC.

40,-



3490 Lote 6 monedas 1 Peseta. 1933 (*3-4). AR. A EXAMINAR. EBC+ a SC.

50,-



3491 Lote 20 monedas 25 Céntimos a 2 Pesetas. 1933 a 1937. Algunas repetidas. Incluye 7 monedas Emisiones Locales Guerra Civil y 1 Peseta 1933 (*3-4) AR. A EXAMINAR. MBC a EBC.

25,-

EMISIONES LOCALES GUERRA CIVIL



3492 Lote 2 monedas 50 Céntimos y 1 Peseta. 1937. CONSEJO de SANTANDER, PALENCIA Y BURGOS. CuNi. AC-33, 35; Vti-L4b, L5. EBC a SC.

65,-

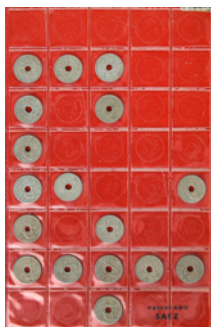

3493 Lote 182 monedas 50 Céntimos. 1949. 1949 (*51, 52, 53, 54, 56 y 62). 1963 (*63, 64 y 65). Destacan 17 flechas invertidas. A EXAMINAR. MBC a EBC.

50,-



3494 Lote 16 monedas 100 Pesetas. 1966 (*19-66). AR. Brillo original. EBC a SC.

100,-



3495 100 Pesetas. 1966 (*19-67). Variante doble perfil. (Rayitas). Al-326 VA2. EBC-.

10,-



3496 Lote 24 monedas 100 Pesetas. 1966 (*19-66 (12), 67 (3) y 68 (9)). MBC+ a EBC.

150,-



3497 Lote 56 monedas 100 Pesetas. 1966 (*19-66, 67 y 68). A EXAMINAR. EBC a SC.

300,-



3498 Lote 62 monedas 100 Pesetas. 1966 (*19-66, 67 y 68). A EXAMINAR. MBC- a EBC.

250,-



3499 100 Pesetas. 1966 (*19-69). Palo curvo. SC-.

90,-



3500 100 Pesetas. 1966 (*19-69). Palo curvo. (Manchitas en anverso). EBC+.

75,-



3501 50 Pesetas. 1957 (*BA). | Exposición Iberoamericana de Numismática y Medallística. EBC.

35,-



3502 Serie 3 monedas 5, 25 y 50 Pesetas. 1957 (*BA). | Exposición Iberoamericana de Numismática y Medallística. EBC+ a SC.

75,-



3503 Serie 3 monedas 5, 25 y 50 Pesetas. 1957 (*BA). | Exposición Iberoamericana de Numismática y Medallística. EBC+ a SC.

75,-



3504 Serie 3 monedas 5, 25 y 50 Pesetas. 1957 (*BA). | Exposición Iberoamericana de Numismática y Medallística. (Manchitas en reverso). EBC+ a SC.

90,-



3505 Serie 3 monedas 5, 25 y 50 Pesetas. 1957 (*BA). | Exposición Iberoamericana de Numismática y Medallística. (Ligeras rayitas en las 5 Pesetas). **EBC+.**

80,-



3506 Serie 3 monedas 5, 25 y 50 Pesetas. 1957 (*BA). | Exposición Iberoamericana de Numismática y Medallística. (Manchitas en reverso). **EBC a SC.**

80,-



3507 Serie 3 monedas 5, 25 y 50 Pesetas. 1957 (*BA). | Exposición Iberoamericana de Numismática y Medallística. **EBC- a EBC.**

70,-



3508 Lote 59 monedas 5 Céntimos a 100 Pesetas. 1945 a 1975. En álbum. Destacan 5 Centimos 1953, 6 monedas 100 Pesetas 1966 (*68 y *70x5) y una medalla de plata de 1 Onza. En álbum pequeño. **A EXAMINAR. EBC- a SC.**

50,-



3509 Lote 110 monedas. 1937 a 1966. De 10 Céntimos a 100 pesetas. Destaca una colección casi completa de 1 Peseta, series completas de 5 y 25 Pesetas. 4 monedas 100 Pesetas (66, 67, 68, 70) y Serie completa BA. En álbum. A EXAMINAR. **MBC- a PRUEBA.**

100,-



3510 Lote 118 monedas 5 Céntimos a 100 Pesetas. 1937 a 1966. En álbum. Destaca: 100 Pesetas 1966 (*19-69) nueve curvo, 2, 50 Pesetas 1953 (*19-70) y (*19-71). Incluye dos pugeses de Lleida. La mayoría diferentes. A EXAMINAR. **MBC a SC.**

250,-

JUAN CARLOS I



3511 5 Pesetas. 1975 (*80). ERROR del Mundial. HG-388a. **SC.**

100,-



3512 5 Pesetas. 1975 (*80). ERROR del Mundial. HG-388a. **EBC+.**

70,-



3513 Lote 72 monedas 50 Céntimos a 500 Pesetas. 1975 a 1988. En álbum Pardo. Destaca ERROR del Mundial y 50 Pesetas 1984 M coronada. Diferentes. A EXAMINAR. **EBC+ a SC.** **120,-**



3514 Lote 82 monedas 50 Céntimos a 500 Pesetas. 1975 a 1988. 67 en álbum. Destaca ERROR del Mundial y 50 Pesetas 1984 M coronada. La mayoría diferentes. A EXAMINAR. **EBC+ a SC.** **120,-**



3515 Lote 141 monedas 50 Céntimos a 500 Pesetas. 1975 a 1989. Al, AlBr, Ni, AR. En álbum. Destaca: 5 Pesetas 1975 (*80) ERROR del MUNDIAL. Incluye también Serie "Así nace una moneda", (*E-87) y Medalla en Br. III Cent. Carlos III. Contiene tres presentaciones originales. A EXAMINAR. **EBC a PROOF.** **125,-**



3516 Lote 85 monedas 1 a 2.000 Pesetas. 1995 a 2002. Al, AlBr, Ni, AR. Colección casi completa de moneda de Juan Carlos de 1995 a 2001, de moneda circulante a conmemorativas hasta 2.000 Pesetas. Todas las monedas diferentes. Incluye 9 monedas de 1.000 Pesetas, 3 de 1.500, 6 de 2.000 circulante y 3 de 2.000 conmemorativas en estuche. También incluye una Serie CHURRIANA de Euro, una de 12 Euro y otra de 10 Euro. Las conmemorativas incluyen el estuche y el certificado. Todo montado en álbum Pardo. A EXAMINAR. **SC a PROOF.** **275,-**



3517 Lote 107 monedas 1 a 2.000 Pesetas. 1990 a 1995. Al, AlBr, Ni, AR. Colección montada en álbum pardo. Incluye dos monedas de 5 Ecu (con estuches y certificados) y dos monedas de 2.000 Pesetas. Destacan 200 Pesetas AR Madrid Capital Europea de la Cultura (Con presentación original y certificado) y 25 Peseta 1995 ERROR: Castilla y León sin la "Y". Incluye 48 monedas 5 Pesetas Jacobeo 93 con levísimos errores de acuñación. A EXAMINAR. **SC a FDC.**

125,-



3518 Serie 3 monedas 2.000 (2) y 10.000 Pesetas. 1993. AÑO SANTO JACOBEO. AR. Peregrinos Alemanes, Cruz de Santiago y Peregrinos Medievales. En estuches originales con certificados. A EXAMINAR. HG-694, 695, 696. **PROOF.**

100,-



3519 Serie 3 monedas 2.000 (2) y 10.000 Pesetas. 1993. AÑO SANTO JACOBEO. AR. Peregrinos Alemanes, Cruz de Santiago y Peregrinos Medievales. En estuches originales con certificados. A EXAMINAR. HG-694, 695, 697. **PROOF.**

100,-



3520 Lote 2 series 3 monedas 2.000 (2) y 10.000 Pesetas. 1993. AÑO SANTO JACOBEO. AR. Peregrinos Alemanes (2), Cruz de Santiago (2) y Peregrinos Medievales (2). En estuches originales con certificados. A EXAMINAR. HG-694 (2), 695 (2), 698 (2). **PROOF.**

200,-



3521 Serie 4 monedas 2.000 (2), 5.000 y 10.000 Pesetas. 1994. CULTURA Y NATURALEZA. AR. I Serie completa en plata: Garzas, Toros de Lidia, Águila y Goya. En estuches originales con certificados. HG-704/707. **PROOF.** **125,-**



3522 Serie 4 monedas 2.000 (2), 5.000 y 10.000 Pesetas. 1994. CULTURA Y NATURALEZA. AR. I Serie completa en plata: Garzas, Toros de Lidia, Águila y Goya. En estuches originales con certificados. A EXAMINAR. HG-704/707. **PROOF.** **125,-**



3523 10.000 Pesetas. 2000. V CENTENARIO CARLOS V. AR. En estuche original con certificado. HG-756. **PROOF.** **100,-**



3524 Serie 2 monedas 2.000 y 40.000 Pesetas. 2000. XX ANIVERSARIO PROCLAMACIÓN JUAN CARLOS I. AR y AU. **PROOF.** **700,-**



- 3525** Set 3 monedas 1.000 Pesetas, 10.000 (cincuentín) y 40.000 Pesetas. 2000. V CENTENARIO CARLOS V. AR (2) y AU. En estuche original con certificados. A EXAMINAR. HG-758. **PROOF.** **800,-**



- 3526** Lote 9 monedas 2.000 Pesetas (6) y 10 Euros (3). 1993 a 2006. AR. 2000 Pesetas: Año Santo Jacobeo: Venera y peregrinos, V centenario Carlos V: Lubeck, Zaragoza, Dos Sicilias, Reinhard. 10 Euros: Campeones del mundo, 20 Aniversario adhesión comunidades europeas, Carolus Imperator. Todas diferentes. En estuches originales con certificados. A EXAMINAR. **PROOF.** **125,-**



- 3527** Lote 17 monedas 100 (2), 200 (2), 500 (2), 1.000 (2), 2.000 (4) 5, 000 Pesetas (2), 2, 12 Euro (2). 1991 a 2007. AR. 2 series 100 a 2.000 Pesetas V centenario serie III. 2 monedas 5.000 Pesetas serie III y IV. 2 monedas Año santo Jacobeo 1993. 2 y 12 Euro 50 Aniversario tratado Roma, 12 Euro Cristóbal Colón. En estuches y presentaciones originales. A EXAMINAR. **FDC y PROOF.** **150,-**

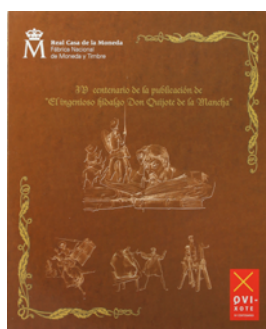

- 3528** Serie 4 monedas 10 (3) y 50 Euros. 2005. IV CENTENARIO DEL QUIJOTE. AR. Batalla cueros y vinos, Aventura molinos de viento, Clavileño Centenario Quijote. En estuche original (Serie Plata), con certificado. A EXAMINAR. **PROOF.** **150,-**



3529 Serie 4 monedas 10 (3) y 50 Euros. 2006. V CENTENARIO CRISTÓBAL COLÓN. AR. Serie completa en plata. En estuche original con certificado. A EXAMINAR. **PROOF.**

150,-



3530 Serie 4 monedas 10 (3) y 50 Euros. 2007. V ANIVERSARIO DEL EURO. AR. Serie completa en plata. En estuche original con certificado. A EXAMINAR. **PROOF.**

120,-



3531 Serie 4 monedas 1, 5, 25 y 200 Euros. 1997. HOMENAJE A LA AVIACIÓN ESPAÑOLA. AR y AU. En estuche original, con certificados. **FDC.**

1600,-



3532 200 Euros. 2004. BODA DEL PRÍNCIPE DE ASTURIAS CON DOÑA LETICIA ORTIZ ROCASOLANO. AU. En estuche original, con certificado. **PROOF.**

650,-



3533 Lote 109 monedas. 1975 a 1991. Diferentes series de monedas de Juan Carlos (*76, 77, 78, 79, 80, 81, 82). Destacan el error del mundial 1975 (*80), serie E-87, 200 Pesetas Madrid Capital europea de la Cultura y dos monedas 5 Ecu Alfonso X y Averroes. En álbum. A EXAMINAR. **MBC a FDC.**

120,-



3534 Lote 110 monedas. 1993 a 2001. Contiene serie de monedas de 1993 a 2001. Incluye conmemorativas de 1.000 y 2.000 Pesetas: Olimpiada Atlanta 1996 y paralímpicos, 50 Aniversario ONU, Mundial Fútbol '98, Expo '98 Elcano, Centenario muerte Cánovas del Castillo, Clarín, Milenio o la serie en prueba de Churriana. En álbum. A EXAMINAR. **EBC a PROOF.**

200,-



3535 Medalla 50 Aniversario Juan Carlos I. 5 Enero 1988. Anv.: Busto. Rev.: Leyenda dentro de Cadena de toisón. AR. Ø 39 mm. En presentación original y sobre de primer día de circulación. **FDC.**

30,-

V CENTENARIO



3536 Lote 6 monedas 100 a 5.000 Pesetas. 1989. AR. I Serie. En estuches original con certificado. **FDC.**

60,-



3537 Serie 7 monedas 100, 200, 500, 1.000, 2.000, 5.000 y 10.000 Pesetas. 1992. AR. Serie IV en plata. En estuches originales, con certificados. A EXAMINAR. **FDC BRILLO.**

120,-



3538 Lote 12 monedas 5.000 Pesetas. 1989, 1990, 1991 y 1992. AR. Series I a IV. 3 monedas de cada una. En estuches originales, con certificados. A EXAMINAR. **FDC y PROOF.**

240,-



3539 Lote 11 series 100 a 2.000 Pesetas. 1991. AR. Serie III. En estuches originales, con certificados. A EXAMINAR. **FDC.**

275,-



3540 Lote 8 series 100 a 2.000 Pesetas. 1989 (2), 1990 (2), 1991 (2), 1992 (2). AR. Series I a IV. Dos de cada una. En estuches originales, con certificados. A EXAMINAR. **FDC.**

200,-



3541 10.000 Pesetas. 1989. 168,14 grs. AR. I Serie: Autonomías. Sin estuche, con certificado. FDC.

80,-



3542 Lote 3 monedas 10.000 Pesetas. 1989 (2), 1990. AR. Serie I Autonomías (2), Serie II Personajes. En estuches originales, con certificados. A EXAMINAR. FDC.

200,-



3543 Serie 7 monedas 100, 200, 500, 1.000, 2.000, 5.000 y 10.000 Pesetas. 1989. AR. Serie I en plata. En estuches originales, con certificados. A EXAMINAR. FDC MATE.

110,-



3544 Serie 7 monedas 100, 200, 500, 1.000, 2.000, 5.000 y 10.000 Pesetas. 1990. AR. Serie II en plata. En estuches originales, con certificados. A EXAMINAR. FDC MATE.

110,-



3545 Lote 4 series completas 100 a 10.000 Pesetas. 1989, 1990, 1991 y 1992. AR. Serie completa en plata con un total de 28 monedas. En estuches originales, con certificados. A EXAMINAR. **FDC BRILLO.**

450,-



3546 Lote 4 series completas 100 a 10.000 Pesetas. 1989, 1990, 1991 y 1992. AR. Serie completa en plata con un total de 28 monedas. En estuches originales, con certificados. A EXAMINAR. **FDC MATE.**

450,-

OLIMPIADA BARCELONA '92



3547 Lote 16 monedas 2.000 Pesetas. 1990. AR. Cuatro tiradas de la serie I. Dos en FDC y dos en PROOF. En estuches originales, con certificados. A EXAMINAR. **FDC y PROOF.**

160,-



3548 Serie 16 monedas 2.000 Pesetas. 1990 a 1992. AR. Series I a IV. Colección completa en plata. En estuches originales, con certificados. A EXAMINAR. **PROOF.**

160,-



3549 Serie 16 monedas 2.000 Pesetas. 1990 a 1992. AR. Series I a IV. Colección completa en plata. Con certificados (Sin estuches). FDC.

175,-



3550 Serie 16 monedas 2.000 Pesetas. 1990 a 1992. AR. Series I a IV. Colección completa en plata. En estuche con certificados. FDC. 200,-



3551 Serie 16 monedas 2.000 Pesetas. 1990 a 1992. AR. Series I a IV. Colección completa en plata. En estuche con certificados. FDC. 200,-



3552 Serie 28 monedas 2.000 Pesetas. 1990 a 1992. AR. Series I a IV. Colección completa en plata de la tirada FDC, de la tirada en PROOF falta la 2ª serie. En estuches originales, con certificados. A EXAMINAR. FDC y PROOF.

280,-



3553 Serie 32 monedas 2.000 Pesetas. 1990 a 1992. AR. Series I a IV. Colección completa en plata de las dos series de 16 monedas pertenecientes a la tirada en FDC y PROOF. En estuches originales, con certificados. A EXAMINAR. **FDC y PROOF. 320,-**

EMISIONES EN ECU



3554 Lote 7 monedas 5 Ecu. 1898, 90, 91, 92, 93, 94, 95. AR. Carlos V. Alfonso X, Averroes, Madrid Capital Europea Cultura, Don Juan, Cervantes, Juan de Austria. En estuches originales con certificados. A EXAMINAR. HG-605, 609, 610, 612, 615, 618, 622. **FDC. 100,-**



3555 Lote 12 monedas 1 (6) y 5 Ecu (6). 1989 a 1996. AR. 1 Ecu: Rapto de Europa (2), Madrid Capital europea de la cultura, Cervantes Don quijote, Timón y Marina española. 5 Ecu: Carlos V (2), Averroes, Alfonso X, Madrid Capital europea de la cultura y Cervantes. Todas en estuche original con certificado. A EXAMINAR. **FDC. 120,-**



3556 Lote 12 Monedas 5 Ecu. 1989 (3), 1990 (3), 1991 (3), 1994 (3). AR. Carlos V (3), Alfonso X (3), Averroes (3), Don Quijote (3). En estuches originales con certificados. A EXAMINAR. HG-605 (3), 609 (3), 610 (3), 618 (3). **FDC. 145,-**



3557 Lote 16 monedas 5 Ecu. 1990 (4), 1991 (4), 1993 (4), 1995 (4). AR. Alfonso X (4), Averroes (4), Homenaje a Don Juan (Saltillo) (4), Don Juan de Austria (4). En estuches originales con certificados. A EXAMINAR. HG-609 (4), 610 (4), 615 (4), 622 (4). **FDC.** **200,-**



3558 Lote 18 monedas 1 (13), 5 (5) Ecu. 1989 a 1994. AR. En estuches originales con certificados. A EXAMINAR. HG-604 (3), 609 (2), 610 (2), 611, 615, 617 (4), 621 (5). **FDC.** **100,-**



3559 10 Ecu. 1989. 3,47 grs. AU. Plus Ultra. En estuche original con certificado. **FDC.** **125,-**



3560 10 Ecu. 1989. 3,48 grs. AU. Plus Ultra. En estuche original con certificado. **FDC.** **125,-**



3561 25 Ecu. 1992. 168,47 grs. AR. Madrid Capital Europea de la Cultura. En estuche original con certificado. **FDC.**

100,-



3562 Serie 3 monedas 1, 5 y 25 Ecu. 1992. AR. Madrid Capital Europea de la Cultura: Puerta de Alcalá, Carlos III y Palacio Real. En estuches originales, con certificados. A EXAMINAR. HG-611, 612, 613. **FDC.**

100,-



3563 Serie 3 monedas 1, 5 y 25 Ecu. 1992. AR. Madrid Capital Europea de la Cultura: Puerta de Alcalá, Carlos III y Palacio Real. En estuches originales, con certificados. A EXAMINAR. HG-611, 612, 613. **FDC.**

100,-



3564 Lote 3 monedas 25 Ecu. 1992. AR. Capital Europea de la Cultura. En estuches originales con certificados. A EXAMINAR. HG-613 (3). **FDC.**

250,-



3565 Lote 3 monedas 25 Ecu. 1992. AR. Capital Europea de la Cultura. En estuches originales con certificados. A EXAMINAR. HG-613 (3). FDC.

250,-

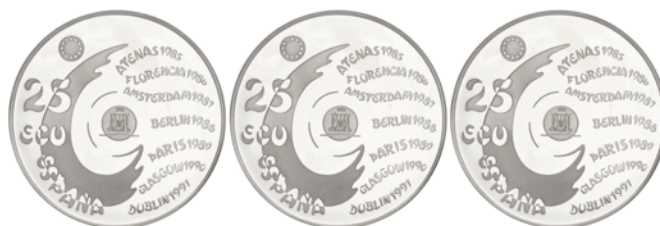

3566 Lote 3 monedas 25 Ecu. 1992. AR. Capital Europea de la Cultura. En estuches originales con certificados. A EXAMINAR. HG-613 (3). FDC.

250,-



3567 25 Ecu. 1993. CATALUNYA. AR. Pau Casals. Pátina. Con certificado. **PROOF.**

15,-



3568 Lote 2 monedas 25 Ecu. 1994. AR. Cervantes. En estuches originales con certificados. A EXAMINAR. HG-619. FDC.

175,-



3569 50 Ecu. 1989. 17,24 grs. AU. Felipe II. En estuche original con certificado. **FDC.**

675,-



3570 50 Ecu. 1989. 17,25 grs. AU. Felipe II. En estuche original con certificado. **FDC.**

675,-



3571 100 Ecu. 1989. 34,47 grs. AU. Carlos V. En estuche original con certificado. **FDC.**

1350,-



3572 100 Ecu. 1989. 34,5 grs. AU. Carlos V. En estuche original con certificado. **FDC.**

1350,-



3573 Serie 5 monedas 1, 5, 10, 50 y 100 Ecu. 1989. AR (2) y AU (3). Rapto de Europa, Carlos I, Plus Ultra, Felipe II y Carlos I. En estuches originales, con certificado. **FDC.**

2450,-



3574 Serie 4 monedas 1, 5, 25 y 100 Ecu. 1992. AR (3) y AU. Madrid Capital Europea de la Cultura. En estuches originales con certificados 8(falta un certificado). **PROOF.**

1600,-



3575 Serie 4 monedas 1, 5, 25 y 100 Ecu. 1995. SERIE MARINA ESPAÑOLA. AR (3) y AU. Sin estuches ni certificados. **FDC.**

1500,-



3576 Serie 4 monedas 1, 5, 25 y 100 Ecu. 1996. II SERIE MARINA ESPAÑOLA. AR (3) y AU. Sin estuches ni certificados. **FDC.**

1500,-



3577 Lote 2 monedas 30 y 250 Ecu. 1996. CATALUNYA. 31,17 y 16,84 grs. AR y AU. Sant Jordi. Incluye estuches y certificados. **PROOF. 775,-**

LOTES Y COLECCIONES



3578 Lote 4 monedas. GRECIA ANTIGUA a IMPERIO ROMANO. Incluye Dióbolo de Calabria, Quinario Republicano anónimo, quinario época de Augusto (Emerita Augusta?) y una pieza de imitación celtíbera. A EXAMINAR. **MBC- a MBC. 50,-**



3579 Lote 18 monedas. MONEDA HISPÁNICA a IMPERIO ROMANO. Incluye As y Semis de diferentes cecas Ibéricas, Triens Anónimo de República Romana, Antoninianos de Trajano Decio, Otacilia Severa, Galería Valeria, Probo, Tétrico y una Sílucua de Valentiniano II. **BC+ a EBC+. 200,-**

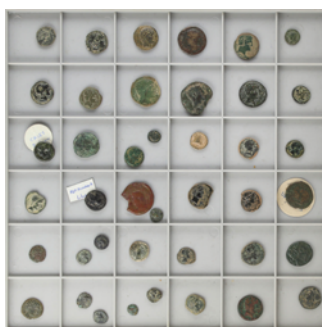

3580 Lote 41 cobres. GRECIA ANTIGUA, MONEDA HISPÁNICA y REPÚBLICA ROMANA. AE. Incluye algún pequeño bronce griego, moneda ibérica de diferentes tamaños (Cuadrantes, Sextantes, Semis y As) y cecas (Cese, Castulo, Alaun, Untikesken, Cartagonova, Sisapo...) y cobres de la República Romana (Litra, sextante, semiuncia). IMPRESCINDIBLE EXAMINAR. **BC a MBC+. 200,-**



3581 Lote 128 monedas. MONEDA HISPÁNICA a IMPERIO ROMANO. AR, AE. Restos final de colección. Contiene moneda ibérica As, Semis de diferentes cecas (Cese, Bolscan, Segia.) denarios de la República e Imperio Romano y diferentes cobres de alto y bajo imperio; Sestercio, Dupondio, As, Centenional, muchos emperadores diferentes. Incluye dracma sasánida y alguna falsa o reproducción. IMPRESCINDIBLE EXAMINAR. **BC a EBC.**

750,-



3582 Lote 16 monedas. MONEDA HISPÁNICA a MONARQUÍA HISPÁNICA. Restos final de colección. Destacan As Secobiriga época de Tiberio, As Obulco, Dinero Sancho (Navarra-Aragón), Cruzado Enrique II (Reino de Castilla), Real Sevilla Reyes Católicos, Dobler o un jetón Felipe II. A EXAMINAR. **BC+ a MBC.**

150,-



3583 Lote 2 monedas Divuitè. FELIPE III y FELIPE IV. VALENCIA. Divuitè Felipe III 161_ AC- tipo 112 y Divuitè Felipe IV 1624 AC-813. **MBC.**

50,-



3584 Lote 6 monedas Divuitè. 1610 a 1688. FELIPE III, FELIPE IV (4), CARLOS II. A EXAMINAR. **MBC- a MBC.**

150,-



3585 Lote 3 monedas 8 reales. FELIPE III a FELIPE V. MÉXICO. 27,30. 26,81 y 26,98 grs. Todas de ceca México y tipo macuquino. Ensayadores no visibles. A EXAMINAR. **BC+ a MBC-**.

150,-



3586 Lote 6 monedas. MEDIEVAL CASTELLANO a FELIPE V. AE. Incluye un Seiseno de Sancho IV Toledo, dos monedas Blanca de Reyes Católicos Burgos y Juan II Toledo, 4 Maravedís Felipe IV 1663 Cuenca, 8 Maravedís 1661 Madrid y Maravedí Felipe V Pamplona. A EXAMINAR. **MBC- a MBC+**.

75,-



3587 Lote 11 cobres. MEDIEVAL a CARLOS III PRETENDIENTE. AE. La mayoría de la guerra dels segadors. Incluye diner y ardite. Diferentes cecas. A EXAMINAR. **MBC- a MBC**.

20,-



3588 Lote 10 monedas. 1711 a 1785. FELIPE V, FERNANDO VI y CARLOS III. AE. Pequeño lote que incluye: FELIPE V; 1 Sisè 1711 Valencia, 2 Maravedís 1720 Barcelona, 4 Maravedís 1743 Segovia. FERNANDO VI; 1 Maravedí 1746, 1747 Segovia. CARLOS III; 2 Maravedís 1778, 1785, 4 Maravedís 1772 (2), 1777 Segovia. A EXAMINAR. **MBC- a EBC-**.

75,-



3589 Lote 12 monedas 1/2 Real. FELIPE IV (3), FELIPE V, CARLOS III (4), CARLOS IV (4). A EXAMINAR. BC a MBC. **150,-**



3590 Lote 31 monedas. MEDIEVAL a CARLOS IV. Resto final de colección, incluye moneda española de varias épocas, varias macuquinas, destacan algunas como croat Ferran II, 1/2 Real Enrique IV, 1 Real Juana y Carlos, 1 Real Felipe V 1707. A EXAMINAR. BC- a MBC. **300,-**



3591 Lote 63 cobres. ÉPOCA DE LOS AUSTRIAS. AE. Algunos resellados. A EXAMINAR. BC+ a MBC-. **50,-**



3592 Lote 105 monedas. ÉPOCA DE LOS AUSTRIAS a ISABEL II. Restos finales de colección. Contiene cobres de los Austrias, Guerra dels Segadors, época de los borbones. Incluye algo de plata de monarquía hispánica e Isabel II y alguna falsa o reproducción. A EXAMINAR. BC+ a MBC+. **100,-**



3593 Lote 17 monedas Diner a Croat. FERRAN II a ISABEL II. AE y AR (1). Destaca Croat recortado de Ferran II. Incluye 5 monedas Ocupacion napoleonica de Catalunya (2 Quartos y 4x 4 Quartos), 12 diners 1812 Mallorca, etc. A EXAMINAR. **BC+ a EBC-**.

100,-



3594 Lote 26 monedas. MONEDAS HISPÁNICAS a ISABEL II. Restos final de colección. Destacan algunos cobres ibéricos época de Augusto, Cuartillo Enrique IV, Algun croat Medieval Cataluña-Aragón, 2 Reales Carlos y Juana México, 2 monedas 2 Reales Carlos III México y Sevilla y 8 Reales 1789 México. A EXAMINAR. **BC+ a MBC+**.

200,-



3595 Lote 5 monedas 40 Céntimos de Escudo a 5 Pesetas. 1867 a 1885. ISABEL II (2), AMADEO I y ALFONSO XII (2). AR (4) y AE plateado. Incluye 2 monedas Isabel II 40 Centimos de Escudo 1867 FALSA de ÉPOCA punzones en estrellas y 50 Centavos de Peso 1868 Manila, Amadeo I 5 Pesetas 1871 (*18-71) S.D.-M. y Alfonso XII 50 Céntimos 1885 (*8-6) y 5 Pesetas 1884 (18-84). A EXAMINAR. **MBC- a MBC+**.

45,-



3596 Lote 34 monedas. IMPERIO ROMANO, BIZANTINO, MEDIEVAL a ALFONSO XII. AE, AR, Latón, Br... Interesante lote resto de colección. Incluye moneda de bajo imperio romano, Bronce bizantino, 1/2 groat medieval Eduardo Inglaterra, Dinero Alfonso de Aragón Toledo, Medalla Comite Provincial Tarragona-Republica Federal, etc. Destacan: 1/2 Dólar 1893 Exp. Colombina Chicago, Medalla "Democratras Republicanos protestan..". Incluye alguna Falsa de Época. IMPRESCINDIBLE EXAMINAR. **BC a MBC+**.

100,-



3597 Lote 2 monedas Divuitè y 5 Pesetas. CARLOS II y ALFONSO XIII. AR. Divuitè Carlos II 1688 Valencia y 5 Pesetas Alfonso XIII 1898 (18-98) S.G.-V. A EXAMINAR. **MBC y MBC+.**

25,-



3598 Lote 14 monedas. FELIPE II a ALFONSO XIII. AR. Destacan 1/2 Croat 1611 Felipe III Barcelona, 4 Reales Felipe II ceca a identificar, 1/2 Real 1738 Felipe V Madrid, 2 Reales Carlos ¿Potosí? algunos cobres y módulo de plata pequeña del centenario. A EXAMINAR. **MBC- a MBC+.**

150,-



3599 Lote 237 monedas. Siglo XVIII-XX. CARLOS III a ALFONSO XIII. AR, AE. Restos final de colección. Contiene moneda de cobre y plata de monarquía hispánica y centenario de la peseta. En álbum. IMPRESCINDIBLE EXAMINAR. **BC+ a EBC.**

350,-



3600 Lote 35 monedas. FELIPE V a II REPÚBLICA. Restos final de colección. Destacan 2 Reales 1712 Carlos III Pretendiente, 2 Reales Felipe V Sevilla, 4 Reales José Napoleón Madrid A.I., maravedís, céntimos de Real, Céntimos de Escudo y plata de Isabel II (20 Céntimos de Escudo, 1 Real, 4 Reales, 1 Escudo) y diferentes monedas de la II República. A EXAMINAR. **MBC- A EBC.180,-**



3601 Lote 92 monedas. GRECIA ANTIGUA a ESTADO ESPAÑOL. AR, AE. Restos final de colección. Contiene piezas desde Grecia antigua, monarquía hispánica, centenario y Estado Español. Destacan; Tetróbolo de Histiaia, Real de los Reyes católicos, plata de monarquía hispánica (3 monedas de 8 Reales), plata del centenario, Isabel II, Serie BA del Estado Español y alguna moneda extranjera. Incluye alguna falsa o reproducción. En álbum. IMPRESCINDIBLE EXAMINAR. **BC+ a MBC+.**

400,-



3602 Lote 2 monedas 1 y 5 Pesetas. 1966 y 1980. ESTADO ESPAÑOL y JUAN CARLOS I. ERROR: 1 Peseta 1966 Acuñación desplazada y 5 Pesetas 1980 reverso girado aprox 110°. **MBC+ y SC.**

50,-



3603 Lote 120 monedas. ISABEL II a JUAN CARLOS I. AE, Cuni y AR. En clasificador. Destaca 1 Peseta 1933 (*3-4) y 4 de 100 Pesetas 1966. **BC a SC.**

50,-



3604 Lote cientos de monedas. 1870 a 1997. GOBIERNO PROVISIONAL a JUAN CARLOS I. Lote compuesto en su gran mayoría por moneda de Estado Español. Incluye algunas monedas de 50 Céntimos 1949 (*51) flechas hacia abajo, 10 Céntimos 1941 PLVS en MBC, 25 Pesetas (*BA) en MBC, 50 Francos 1976.. Lote pesado, gastos de envío superiores a lo habitual. IMPRESCINDIBLE EXAMINAR. **RC a SC..**

50,-



- 3605** **Lote Centenares de monedas. REYES CATÓLICOS a JUAN CARLOS I.** AR, Br, Latón, Ni. Acumulación con intención coleccionística de moneda española. La mayoría monedas de diferentes valores del Estado Español (muchas repetidas). También incluye cobre medieval o del centenario, alguna emisión local guerra Civil, II República, Juan Carlos I y medallas en plata. LOTE PESADO, GASTOS DE ENVÍO SUPERIORES A LO HABITUAL. IMPRESCINDIBLE EXAMINAR. **BC a SC.** **200,-**



- 3606** **Lote varios cientos de monedas 50 Céntimos a 100 Pesetas. 1957 a 1986. ESTADO ESPAÑOL y JUAN CARLOS I.** Incluye 3 cartuchos F.N.M.T. de Estado Español (2 x 5 Pesetas 1957 (*72 y 74) y 25 Pesetas 1957 (*69) abierto e incompleto y 10 Cartuchos F.N.M.T. de Juan Carlos I. IMPRESCINDIBLE EXAMINAR. **SC.** **25,-**



- 3607** **Lote más de 90 cobres. MONEDA HISPÁNICA a MONARQUÍA HISPÁNICA.** AE. Incluye cobres ibéricos, de la República e Imperio romano y algunos de monarquía española. Diferentes módulos. **RC a MBC-.** **250,-**



- 3608** **Lote 15 monedas Cobres. MONEDA ROMANA a MONEDA EXTRANJERA.** AE. Resto final de colección con monedas de varios tipos: Romanas, Bizantinas, India Holandesa, India, etc. A EXAMINAR. **BC- a MBC-.** **20,-**



3609 Lote 25 monedas. V CENTENARIO, EMISIONES EN ECU y MONEDA EXTRANJERA. AR. Incluye 2 sets 5 monedas 100 a 2.000 Pesetas I Serie V Centenario. 6 monedas 1 y 5 Ecu (4, 1989, 1990, 1991 y 1992) y 1 Euro, 5 monedas 2.000 Pesetas y 3 monedas 1 y 5 dólares (2) Canadá. A EXAMINAR. **SC a FDC.**

80,-



3610 Lote 48 monedas 50 Céntimos a 5 Pesetas y Thaler. 1780 a 1933. ISABEL II, CENTENARIO y MONEDA EXTRANJERA. AR. La mayoría moneda de centenario, que incluye 31 monedas 50 Céntimos, 2x 1 Peseta, 3x 2 Pesetas y 8x 5 Pesetas. Incluye también 5 Cts Escudo 1867-OM Barcelona, 1 Peseta 1933 (*3-4). Destacan 2 monedas Thaler 1780-X AUSTRIA Maria Teresa Restrike. A EXAMINAR. **BC a PROOF.**

200,-



3611 Lote 76 monedas. MONARQUÍA HISPÁNICA a MONEDA EXTRANJERA. AR, AE. Restos final de colección. Lote conjunto formado en su mayoría por cobre y plata de la Monarquía hispánica. Destacan 2 Reales Carlos III Lima 1787, 2 Reales Carlos IV Guatemala 1794, 2 Reales Fernando VII Lima 1812, dos monedas 1 Escudo Isabel II 1865 Y 1867, 20 Reales 1855 Madrid, cobre y plata del centenario, 4 monedas 100 Pesetas Estado Español y alguna moneda extranjera (Italia y Suiza). A EXAMINAR. **RC a SC.**

250,-



3612 Lote centenares de monedas. IMPERIO ROMANO a MONEDA EXTRANJERA. Ar, Cuni, AE. Restos final de colección. Contiene cobres de Imperio romanos de diferentes emperadores, moneda española (Estado Español y Juan Carlos I) y moneda extranjera de diferentes países (incluye plata). IMPRESCINDIBLE EXAMINAR. **BC a SC.**

400,-



3613 Lote centenares de monedas. **MONEDA IBÉRICA a MONEDA EXTRANJERA.** AR, AE. Acumulación con intención coleccionística de moneda española desde época ibérica a Estado Español. Contiene cobres ibéricos, cobre romano, moneda medieval castellana, cobres de los austrias y guerra dels Segadors, plata del centenario repetida, Estado Español (100 pesetas *69 retocado), moneda extranjera de plata de módulo pequeño (Cuba, Francia) y algunas medallas de plata. IMPRESCINDIBLE EXAMINAR. **BC a SC.**

850,-



3614 Lote varios centenares de monedas. **MONEDA ESPAÑOLA a EXTRANJERO.** AR, AE, Cuni. Restos final de colección. Incluye moneda española desde Monarquía hasta Juan Carlos I. Destacan algunos reales de diferentes reinados, moneda de Isabel II, plata y cobre del Centenario, Serie (*BA) del Estado Español, 200 Pesetas Madrid Capital europea de la cultura, medallas españolas y moneda extranjera (destaca moneda alemana y Dólares de Estados Unidos). Incluye alguna falsa o reproducción. Lote pesado, gastos de envío superiores a lo habitual. **RC a SC.**

300,-



3615 Lote 6 clasificadores con restos de colección. Siglos XIX-XX. Incluye algunas reproducciones y falsas de época. IMPRESCINDIBLE EXAMINAR. **MBC- a SC.**

0,-

MONEDAS EXTRANJERAS ESTADOS ALEMANES



3616 2 Thalers (3 1/2 Gulden). 1861. **FRANKFURT.** 36,95 grs. AR. (Leves golpecitos). KM-365. **EBC.**

225,-



3617 Lote 2 monedas Thaler y 5 Marcos. 1866 y 1903. WILHELM I y WILHELM II. PRUSSIA. AR. KM-497, 523. MBC y MBC+. **60,-**



3618 Lote 3 monedas 10 Mark. 1872-C, 1873-B y 1880-A. WILHELM I. PRUSSIA. Peso total: 11,74 grs. AU. KM-504. MBC- a MBC. **420,-**

ALEMANIA



3619 Lote 2 monedas 3 Reichsmark. 1929-A y 1929-D. REPÚBLICA DE WEIMAR. BERLÍN y MUNICH. AR. X aniversario Constitución. Hindenburg. KM-63. MBC+. **50,-**



3620 Lote 61 monedas 1/2 Kreuzer a 10 Mark. 1747 a 1974. AR, AE, Al. La gran mayoría de plata. Destacan 7 monedas de ESTADOS ALEMANES de 3 y 5 Marcos de prusia, Sajonia, Baden, Baviera o Hannover. Incluye también 10 Marcos 1921 Von Stein Westfalia. A EXAMINAR. BC+ a SC. **200,-**

ANDORRA



3621 Lote 10 monedas 10 (3), 20 Diners (7). 1984 a 1991. AR. Vida Salvaje 1994. Tirada: 5.000 series. En estuche original, con certificado (x2), Acord Andorra CEE 1991 (1). En estuche original con certificado. 20 Diners Nadal 1985 en presentación original (1). 10 Diners Mexico ´ 86 en presentación original (2). A EXAMINAR. **SC.**

100,-



3622 Lote 2 monedas 20 y 25 Diners. 1991. AR + plaqueta AU. 20 aniversario Co-Príncipe. En estuche original. Tirada: 2.500 piezas. Acuerdo C.E.E. Carlomagno. Tirada: 5.000 piezas. En estuche original, con certificado. KM-69, 72. **SC.**

100,-



3623 Lote 3 monedas 10, 20 y 25 Diners. 1991. AU, AR y bimetálica: AR+AU. Acord Andorra C.E.E. Carlomagno y San Ermengol. En estuche original, con certificado. KM-71, 72, 73. **SC y PROOF.**

250,-



3624 Lote 16 presentaciones 31 monedas 25 Cèntims a 25 Diners. 1986 a 1991. AR (21), CuNi, Latón. Emissions Numismàtiques 1986 (1), Emissions Numismàtiques Seoul ´ 88 (3), Romànic Andorrà 1988 (2), VII Centenari Pareatge 1988 (1), Mil·lenari Bisbe Sala 1989 (2), Itàlia ´ 90 (1), IV Jocs dels petits estats d´ Europa 1991 (1), XXV Olimpiada Barcelona-Albertville 1992 (4), 10 Aniversari Creu Roja Andorrana 1991 (1). A EXAMINAR. **SC y PROOF.**

250,-



3625 Lote 57 monedas 1 a 25 Diners. 1980 a 1994. Al, AR, CuNi. Gran mayoría en carteritas o estuches originales, en AR: por ejemplo 4 monedas 20 Diners Los Angeles 1984, 4 monedas 25 Diners Bisbe d' Urgell 1984. A EXAMINAR. **SC.**

150,-

AUSTRIA



3626 Lote 9 monedas 500 Schilling. 1985 a 1988. AR. A EXAMINAR. KM-2971, 72, 73, 74, 77, 78, 83, 84, 85. **PROOF.**

90,-



3627 Lote 45 monedas 2 a 100 Shilling y 5 Euro. 1928 a 2004. AR. Todas de plata y a partir de 25 Schilling Todas conmemorativas y diferentes excepto una. Incluye: 2x 2 Sch., 12x 5 Sch., 6x 10 Sch., 14x 25 Sch., 2x 50 Sch., 8x 100 Sch. y 5 Euro. A EXAMINAR. **MBC+ a PROOF.**

175,-



3628 1 Ducat. 1915. FRANZ JOSEPH I. 3,48 grs. AU. Reacuñación oficial (Restrike). Fr-494; KM-2267. **SC.**

150,-

BÉLGICA



3629 2 Cents. 1852. LEOPOLD I. AE. Ø 3, 75 mm. KM-4.2. **MBC+**.

30,-



3630 20 Francs. 1878. LEOPOLD II. 6,42 grs. AU. Fr-412; KM-37. **EBC**.

250,-

BRASIL



3631 Set 3 monedas 1, 20 y 300 Cruzeiros. 1972. AU: 16,61 grs. Ni, AR y AU. 150 Aniv. Independencia. En estuche original. Fr-126; KM-582/584. **SC**.

650,-

CANADÁ



3632 Lote 16 monedas 5 (14) y 10 Dollars (2). AR. Olimpiada Montreal '76. Todas diferentes. **SC**.

200,-



3633 Lote 26 monedas 1 Cent a 20 Dollars. 1987 a 1990. AE, AR, CuNi. En estuches originales, 10 monedas 20 Dollars pertenecientes a la olimpiada de Calgary 1988. Todas diferentes. A EXAMINAR. **PROOF.** **200,-**



3634 100 Dollars. 1992. 13,28 grs. AU 58/100. Montreal. En estuche original con certificado. Fr-27; KM-211. **PROOF.** **350,-**



3635 100 Dollars. 1993. 13,37 grs. AU 58/100. Primeros Automóviles. En estuche original con certificado. Fr-29; KM-245. **PROOF.** **350,-**



3636 100 Dollars. 1994. 13,34 grs. AU 58/100. II Guerra Mundial. En estuche original con certificado. Fr-32; KM-249. **PROOF.** **350,-**



3637 100 Dollars. 1995. 13,35 grs. AU 58/100. Louisbourg. En estuche original con certificado. Fr-34; KM-260. **PROOF.** **350,-**



3638 100 Dollars. 1996. 13,34 grs. AU 58/100. Centenario Klondike: Buscadores de Oro. En estuche original con certificado. Fr-36; KM-273. **PROOF.** **350,-**



3639 100 Dollars. 1997. 13,23 grs. AU 58/100. Alexander Graham Bell. En estuche con certificado. Fr-38; KM-287. **PROOF.** **350,-**



3640 100 Dollars. 1998. 13,21 grs. AU 58/100. Descubrimiento de la Insulina. En estuche con certificado. Fr-41; KM-307. **PROOF.** **350,-**



3641 Lote 2 monedas Bang Liang y Wu Zhu. 220-180 y 175-119 a.C. AE. Hartill-7,8, 7,16. MBC..

25,-



3642 Lote 2 monedas 2 y 3 Cash. 1201-1218 d.C. JIA DING TONG BAO y JIA TAI YONG BAO. ae. Dinastía Song del Sur. Hartill-17,580, 17,480. MBC+ a EBC-..

30,-



3643 Lote 7 monedas Wu Zhu (5), Western Han y Dinero Espada Wang Mang. AE. A EXAMINAR. Hartill-8.5, 8.6, 8.7, 8.8, 8.11. MBC- a MBC..

30,-



3644 Lote 7 monedas Bang Liang, Wu Zhu y Cash. AE. A EXAMINAR. Hartill-7,17, 8,8, 16,16, 16,442, 16,486, 20,296. MBC- a MBC+..

40,-



3645 1 Dollar. Año 1 (1912). SZECHUAN. 25,49 grs. AR. Chung Hua Min Kuo. Not slabbed by NGC, QUESTIONABLE AUTHENTICITY (85786750-014), Sold "as is". Se vende "tal como está", sin opción a devolución. Y-456. **EBC-**.

50,-



3646 1 Dollar. Año 9 (1920). YÜAN SHIH-KAI. 26,65 grs. AR. Not slabbed by NGC, QUESTIONABLE AUTHENTICITY (85786750-016), Sold "as is". Se vende "tal como está", sin opción a devolución. (Leves rayitas en anverso). Pátina. Y-329.6. **EBC-**.

30,-

COREA



3647 Lote 3 monedas 10.000 Won. 1986, 1987 y 1988. AR. Olimpiadas Seoul' 88: Atletismo, Tiro en arco y Equitación. A EXAMINAR. KM-56, 62, 74. **PROOF**.

60,-

CUBA



3648 Lote 3 monedas 20 pesos. 1977. AR. Máximo Gomez, Ignacio Agramonte y Antonio Maceo. En estuche original con certificado (Falta la moneda de oro). KM-38, 39, 40. **PROOF**.

50,-



3649 Lote 3 monedas 20 pesos. 1977. AR. Máximo Gomez, Ignacio Agramonte y Antonio Maceo. En estuche original con certificado (Falta la moneda de oro). KM-38, 39, 40. **PROOF.**

50,-

ESTADOS UNIDOS DE AMÉRICA



3650 Lote 202 monedas 1 Cent. 1941 a 2004. Br y AE. Lote montado en 3 álbums específicos "Lincoln Cents". Bastantes diferentes. Álbums deteriorados. **IMPRESINDIBLE EXAMINAR. BC+ a SC.**

100,-



3651 Lote 118 monedas 5 Cents. 1938 a 1980. Ni. Lote montado en 2 álbums específicos "Jefferson Nickels". La mayoría diferentes. Incluye algunas monedas de Canadá del mismo tamaño. Álbums algo deteriorados. **IMPRESINDIBLE EXAMINAR. BC+ a SC.**

100,-



3652 Lote 8 monedas 1 Dime. 1848 a 1856. AR. 1848, 1853 arrows, 1854 arrows, 1854-O arrows, 1856 Large date, 1856 Small date (3). Tipo Seated Liberty. **A EXAMINAR. KM-63.2, A63.2 (4), 77 (3). MBC- a EBC-.**

110,-



3653 Lote 7 monedas 1 Dime. 1856 a 1873. AR. 1856-O, 1859, 1861, 1868 (2), 1873 close 3, 1873 arrows. Tipo Seated Liberty. A EXAMINAR. KM-A63.2 (2), 92 (4), 105. **MBC- a EBC-.**

120,-



3654 Lote 7 monedas 1 Dime. 1876 a 1891. AR. 1876 CC, 1884, 1887, 1889-S, 1890, 1891-O, 1891. Tipo Seated Liberty. A EXAMINAR. KM-A92. **MBC- a EBC-.**

110,-

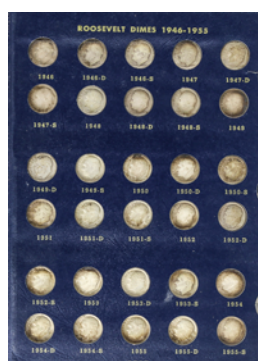

3655 Lote 90 monedas Dime. 1946 a 1980. AR y Ni. Lote montado en álbum específico "Jefferson Niqkels". La mayoría diferentes. Incluye algunas monedas de Canadá del mismo tamaño. Álbum algo deteriorado. IMPRESCINDIBLE EXAMINAR. **BC+ a SC.**

100,-



3656 Lote 2 monedas 1/4 Dollar. 1909 y 1928. AR. KM-114, 145. **MBC-.**

20,-



3657 Lote 102 monedas Quarter Dollar. 1932 a 2002. Ni. Lote montado en 2 álbumes específicos "Washington quarters". La mayoría diferentes, algunas enganchadas con cinta adhesiva. Incluye algunas monedas de Canadá del mismo tamaño. Álbums deteriorados. IMPRESCINDIBLE EXAMINAR. **BC+ a SC.**

200,-



3658 Lote 97 monedas Quarter Dollar. 1999-2008. Ni. Lote de dos colecciones de FIRST STATE QUARTERS OF THE UNITED STATES, una completa (50 monedas) y la otra casi completa (47 monedas) montadas en dos álbumes específicos en forma de mapa/carpesano. A EXAMINAR. **SC y PROOF.**

100,-



3659 Lote 223 monedas Quarter Dollar. 1999-2008. Ni. Lote de 7 álbums "FIFTY STATES QUARTER COLLECTION" incompletos (con 31, 34, 31, 35, 29, 34 y 29 monedas respectivamente de álbums de colección 50 monedas). IMPRESCINDIBLE EXAMINAR. **SC.**

100,-



3660 Lote 11 monedas 1/2 Dollar. 1894 a 1912. AR. 1894-O (x2), 1898, 1899, 1901, 1902 (x2), 1902-O, 1906-S, 1908-O, 1912-D. Tipo Barber. A EXAMINAR. KM-116. **BC a MBC-.**

120,-



3661 1/2 Dólar. 1920. 12,34 grs. AR. Centenario de Maine. KM-146. **MBC-**.

60,-



3662 1/2 Dollar. 1920. 12,48 grs. AR. 300 aniversario Pilgrim. Pátina de monetario. KM-147.1. **SC**.

75,-



3663 1/2 Dollar. 1920. 12,43 grs. AR. 300 aniversario Pilgrim. KM-147.1. **EBC**.

60,-



3664 1/2 Dollar. 1921. AR. Alabama, con contramarca 2x2. Encapsulada por PCGS AU 58 (n° 922558/04878353). ESCASA. KM-148.1. **EBC+**.

200,-



3665 1/2 Dollar. 1921. 12,37 grs. AR. Centenario Alabama. KM-148.2. **EBC.**

100,-



3666 1/2 Dollar. 1921. 12,43 grs. AR. Missouri Centennial. ESCASA Y MAS ASÍ. KM-149, 1. **SC.**

200,-



3667 1/2 Dollar. 1923. 12,42 grs. AR. Monroe Doctrine Centennial. KM-153. **EBC.**

50,-



3668 1/2 Dollar. 1924. 12,52 grs. AR. Huguenot-Walloon Tercentenary. KM-154. **SC.**

125,-



3669 1/2 Dollar. 1925. 12,46 grs. AR. Stone Mountain Memorial. (Levisimas rayitas de limpieza). KM-157. **EBC.**

50,-



3670 1/2 Dollar. 1925. 12,42 grs. AR. Stone Mountain Memorial. (Defecto de acuñación en reverso). KM-157. **EBC-.**

40,-



3671 1/2 Dólar. 1926. 12,52 grs. AR. 150 Aniversario Independencia. KM-160. **EBC.**

60,-



3672 1/2 Dollar. 1934. 12,44 grs. AR. Maryland Tercentenary. KM-166. **SC.**

150,-



3673 1/2 Dollar. 1935-S. SAN FRANCISCO. AR. Texas Centennial. Encapsulada por PCGS MS 66 (nº 938466/83989759). KM-167. **SC.** **200,-**



3674 1/2 Dollar. 1935-S. SAN FRANCISCO. AR. Texas Centennial. Encapsulada por NGC MS 64 (nº: 329972-012). KM-167. **SC.** **150,-**



3675 1/2 Dollar. 1935-S. SAN FRANCISCO. 12,47 grs. AR. San Diego-Pacific International Exposition. KM-171. **EBC+.** **100,-**



3676 1/2 Dollar. 1936-D. DENVER. 12,47 grs. AR. San Diego-Pacific International Exposition. KM-171. **EBC+.** **100,-**



3677 1/2 Dollar. 1936-S. SAN FRANCISCO. 12,49 grs. AR. Oakland Bay Bridge. (Leve golpecito en anverso). KM-174. **SC.** **80,-**



3678 1/2 Dollar. 1936-S. SAN FRANCISCO. AR. Cincinnati Music Center. Encapsulada por PCGS MS 64 (n° 928564/90040669). KM-176. **SC.** **175,-**



3679 1/2 Dollar. 1936. 12,5 grs. AR. Cleveland-Great Lakes. KM-177. **SC.-** **125,-**



3680 1/2 Dollar. 1936. AR. Elgin. Encapsulada por NGC MS 66, (n°:1633166-005). KM-180. **SC.** **175,-**



3681 1/2 Dollar. 1936. 12,53 grs. AR. Long Island. KM-182. SC-.

60,-



3682 1/2 Dollar. 1936. 12,54 grs. AR. Long Island. KM-182. SC-.

60,-



3683 Lote 11 monedas 1/2 Dólar. 1917 a 1936. AR. Standing Liberty. Todas diferentes. A EXAMINAR. RC a MBC-.

50,-



3684 Lote 4 monedas 1/2 Dollar. 1946 (2), 1952, 1954-D. AR. Booker. T (2), Carver (2). A EXAMINAR. KM-198 (2), 200 (2). EBC+ a SC.

100,-



3685 Lote 32 monedas 1 Dólar. 1879 a 1900. AR. Todas tipo Morgan y diferentes. Incluye cecas de Nueva Orleans, San Francisco y un 1882-CC Carson City. A EXAMINAR. **BC+ a EBC+**. **500,-**



3686 Lote 18 monedas 1 Dollar. 1879 a 1921. AR. Todas tipo Morgan. Muchas fechas y cecas diferentes (Filadelfia y Nueva Orleans). En hojas de álbum. A EXAMINAR. **MBC- a EBC**. **300,-**



3687 Lote 26 monedas 1 Dollar. 1878 a 1921. AR. Todas tipo Morgan. Muchas fechas y cecas diferentes (Filadelfia, San Francisco o Nueva Orleans). En hojas de álbum. A EXAMINAR. **MBC- a EBC**. **400,-**



3688 Lote 5 monedas 1 Dollar. 1984, 87-S, 88-D, 88-S, 90. AR. Los Angeles: Memorial Coliseum, Bicentenario de la Constitución, Olimpiada '88 (2), Eisenhower centennial. KM-210, 220, 222 (2), 227. **SC y PROOF**. **100,-**



3689 Lote 4 monedas 1 Dollar. 1995-D y P. DENVER, PHILADELPHIA (3). AR. Olimpiada Atlanta ´ 96: Gimnastas, Atletismo, Paralímpicos, Ciclismo. KM-259, 260, 263, 264. **SC y PROOF.**

130,-



3690 Lote 4 monedas 1 Dollar. 1991-S, 1993-P, 1994-S, 1995-S. AR. 50 aniversario USO, 250 aniversario del nacimiento de Thomas Jefferson, Mundial de Fútbol USA ´ 94, Guerra Civil. KM-232, 247, 249, 255. **PROOF.**

100,-



3691 Lote 17 monedas 1 Dollar. 1986 a 2002. 31,30 grs. AR. Liberty Walking. Serie completa de Philadelphia hasta 2002. Todas diferentes. A EXAMINAR. KM-273. **SC.**

250,-



3692 Lote 4 monedas 1 Dollar. 1983-P, 1987-P, 2002-P, 2006-S. AR. Salt Lake 2002, Los Angeles XXIII Olimp., Bicentenario de la Constitución, San Francisco Old Mint. KM-209, 220, 336, 394. **SC y PROOF.**

100,-



3693 Lote 6 sets 10 monedas 1 Cent, 2 Cents, 1 Dime, 1/4 Dollar (5), 1/2 y 1 Dollar. 1999, 2000, 2001, 2004, 2005, 2006. AE, AR, CuNi. En presentaciones originales con certificados. La de 1999 set de 9 monedas. A EXAMINAR. **PROOF.** 100,-



3694 Lote 123 monedas. Siglo XIX-XX. AR, Cuni, AE. Contiene monedas de Centavos, Dime, 1/4, 1/2 y 1 Dollar de diferentes tipos. Incluye 5 monedas Dollar standing liberty y 2 monedas Peace dollar y alguna medalla. A EXAMINAR. **BC+ a SC.** 200,-



3695 Set 36 medallas Presidentes U.S.A. AR. The franklin mint treasury of presidencial commemorative medals. American express edition. En estuche original. **PROOF.** 300,-



3696 Lote 35 medallas Presidentes U.S.A. Peso total: 500 grs. AR. Cada medalla con el busto de un presidente de Estados Unidos. Todas diferentes. A EXAMINAR. **PROOF.** 240,-



3697 Trade Token Hawaii Dollar. S/F. HONOLULU. Anv.: Rey Kamehameha. Rev.: Playa de Waikiki. 19,88 grs. Metal blanco. Ø 39mm. SC.

Libre,-



3698 Lote 5 lingotes. Peso total: 154,48 grs. AR. Harry Truman, Centenario de Filadelfia, Bicentenario de America, Abraham Lincoln y Patrick San Francisco Mint. A EXAMINAR. SC.

80,-

EUROPA



3699 Serie 12 monedas 1 Ecu. 1980 a 1991. Br. Jean Marc Laleta (Puteaux). Con certificados. X-36,39,42,45,48,51,54,63,66. FDC.

60,-

FILIPINAS



3700 Lote 2 monedas 50 Centavos, 1 Peso. 1947-S. SAN FRANCISCO. AR. General McArthur. KM-184, 185. SC.

40,-

FINLANDIA



3701 500 Markkaa. 1952-H. AR. Olimpiada Helsinki. KM-35. SC.

20,-

FRANCIA



3702 Lote 2 monedas 1/4 Ecu y 1/12 Ecu (10 Sols). 1595 y 1660. HENRY IV y LOUIS XIV. AR. A EXAMINAR. MBC y MBC-.

50,-



3703 Lote 6 monedas Ecu. 1727 a 1765. LOUIS XV. AMIENS, PAU (3), LIMOGES, CECA NO VISIBLE. AR. A EXAMINAR. BC a MBC-. 120,-



3704 Lote 7 monedas Ecu. 1774 a 1790. LOUIS XVI. BAYONNE, BORDEAUX, LIMOGES (2), PAU, PARIS, TOULOUSE. AR. A EXAMINAR. BC a MBC-.

140,-



3705 Lote 5 monedas 5 Francs. 1824 a 1846. LOUIS XVIII, CHARLES X (3), LOUIS PHILIPPE I. AR. La de 1827 burilada. A EXAMINAR. BC a MBC-.

90,-



3706 Lote 5 monedas 5 Francs. 1796 a 1868. NAPOLEON EMPEREUR, I y II REPUBLIQUE (2), LOUIS PHILIPPE I (2). AR. A EXAMINAR. MBC- a MBC+.

100,-



3707 Lote 20 monedas 5 Francs. 1802 a 1876. AR. Diferentes reinados: Consulado, Luis Felipe I, Luis Napoleón, Napoleón III, II y III República. Algunas fechas repetidas. Destaca L´ An 10 K Burdeos (Escasa). A EXAMINAR. MBC- a EBC-.

400,-



3708 Lote 11 monedas 5 Francs (8) y 10 Francs (3). 1848 a 1969. PARIS y STRASBOURG. AR. Incluye 8x 5 Francos: 1848A (II Republica), 1856A, 1867A, 1867BB, 1868BB, 1869A, 1869BB (Las 6 de Napoleón III Empereur) y 1874A (III Republica). 3x 10 Francos: 1967, 1968 y 1969. A EXAMINAR. MBC- a SC.

150,-



3709 Serie 9 monedas 100 Francs. 1990 y 1991. AR. Olimpiada de Invierno Albertville´ 92. Todas diferentes. En estuche originales, con certificados. A EXAMINAR. **PROOF.**

100,-



3710 Lote 153 monedas 1 Centime a 100 Francs. 1986 a 1994. Al, AR, CuNi. En estuches y presentaciones originales, varias series de año. A EXAMINAR. **FDC y PROOF.**

150,-



3711 100 Francos-15 Ecus. 1993. AR. Arco del Triunfo. En estuche original con certificado. KM-1031. **PROOF.**

25,-



3712 Lote 17 monedas. AR. Resto final de colección, incluye monedas de varias épocas de tamaño pequeño. Destacan entre otras: Testón Carlos IX 1575 Rennes, 1/8 Ecu Luis XIII 1612, 20 Sols Luis XV 1719, 15 Sols 1791. A EXAMINAR. **BC a MBC.**

125,-



3713 20 Francs. 1852-A. LOUIS NAPOLEON BONAPARTE. PARIS. 6,4 grs. AU. Fr-568; KM-774. **MBC+**. **240,-**



3714 20 Francs. 1855-A. NAPOLEON III. PARÍS. 6,4 grs. AU. (Rayitas). Fr-573; KM-781.1. **MBC**. **240,-**



3715 Lote 2 monedas 20 Francs. 1855-A y 1858-A. NAPOLEON III. PARIS. Peso total: 12,77 grs. AU. Fr-573; KM-781.1. **MBC-** y **MBC**. **480,-**



3716 20 Francs. 1860-A. NAPOLEON III. PARIS. 6,41 grs. AU. Fr-573; KM-781.1. **MBC+**. **240,-**



3717 20 Francs. 1865-BB. NAPOLEON III. STRASBOURG. 6,38 grs. AU. Fr-585; KM-801.2. **MBC+**.

240,-



3718 20 Francs. 1877-A. III REPÚBLICA. PARIS. 6,38 grs. AU. Fr-592; KM-825. **MBC+**.

240,-



3719 20 Francs. 1900. III REPÚBLICA. 6,42 grs. AU. Gallo. Fr-596; KM-847. **EBC/EBC-**.

240,-



3720 20 Francs. 1905. III REPÚBLICA. 6,43 grs. AU. Gallo. Fr-596a; KM-857. **EBC**.

240,-



3721 20 Francs. 1908. III REPÚBLICA. 6,4 grs. AU. Gallo. Fr-596a; KM-857. **EBC.**

240,-



3722 20 Francs. 1910. III REPÚBLICA. 6,44 grs. AU. Gallo. Fr-596a; KM-857. **EBC.**

250,-



3723 20 Francs. 1910. III REPÚBLICA. 6,42 grs. AU. Gallo. Fr-596a; KM-857. **EBC/EBC-.**

240,-



3724 Lote 2 monedas 20 Francs. 1906 y 1910. III REPÚBLICA. Peso total: 12,88 grs. AU. Gallo. Fr-596a; KM-857. **EBC.**

480,-



3725 Lote 17 Jetones. Siglo XIX y XX. AE, Br., Latón. Incluye Alguna medallitas y algun jetón no francés. A EXAMINAR. **MBC a EBC.** **75,-**



3726 Lote 4 medallas. 1805 a 1810 (Reacuñaciones). **NAPOLEÓN.** Br. Ø 32 a 41 mm. Victorias en batallas de Insbruck, Jena y Friedland. Boda de Napoleón. A EXAMINAR. **SC.** **80,-**



3727 Medalla. 1811 (Reacuñación). **NAPOLEÓN. Bautizo de Napoleón II.** Anv.: Busto laureado a izquierda. Rev.: Napoleón sosteniendo a su hijo delante de trono romano y altar. En exergo: BAPTEME DU ROI DE ROME M.D.CCC.XI. 124,58 grs. Br. Ø 63 mm. Grabadores: Denon y Andrieu. **EBC+.** **30,-**



3728 Medalla. 1815 (Reacuñación). **NAPOLEÓN. Waterloo.** Anv.: NAPOLEON BONAPARTE. Busto a derecha. Rev.: WATERLOO. Aguila siendo acosada por tres buitres. En exergo: 18 JUIN 1815. 47,86 grs. Br. Ø 42 mm. Grabador: E. Rogat. **SC.** **30,-**



3729 Medalla. 1815 (Reacuñación). NAPOLEÓN. Bataille du Mont St Jean. Anv.: NAPOLEON EMPEREUR. Busto a derecha. Rev.: Victoria alada sobevolando con palam restos de campo de batalla. En exergo: BATAILLE DU MONT St JEAN. XVIII JUIN MDCCCXV. 71,04 grs. Br. Ø 52 mm. Grabador: Petit. **EBC+**.

30,-



3730 Lote 2 medallas Legión de Honor y Rendición de Napoleon en el Navio Bellerophon. 1815 y S/F (Reacuñaciones). NAPOLEÓN. Br. Ø 41 mm. A EXAMINAR. **SC**.

50,-

GRAN BRETAÑA



3731 Penny. 1860. VICTORIA. AE. Ø 9, 27 mm. KM-749. **MBC+**.

15,-



3732 Lote 126 monedas 1 Penny a 1/2 Crown. 1787 a Siglo XX. AR, AE (1). Casi todas de Plata. IMPRESCINDIBLE EXAMINAR. **BC a SC.150,-**



3733 Crown. 1664. CHARLES II. AR. Ø 29, 12 mm. Sin rosa bajo busto. En canto: ANNO REGNI XVI. KM-417.3; Dav-3774A. **BC+/MBC-**. 75,-



3734 Reproducción 1/2 Sovereign. 1905. VICTORIA. 3,77 grs. AU/800. Fecha no coincidente con el busto. **SC**. 135,-



3735 Sovereign. 1884. VICTORIA. 7,91 grs. AU. (Golpecitos). KM-752. **MBC**. 300,-



3736 Sovereign. 1908. EDWARD VII. 7,95 grs. AU. (Golpecitos en anverso). Fr-400; KM-805. **MBC/MBC+**. 300,-



3737 Sovereign. 1910. EDWARD VII. 7,98 grs. AU. Fr-400; KM-805. EBC-.

300,-



3738 Sovereign. 1958. ELIZABETH II. 7,99 grs. AU. Fr-415; KM-908. SC-.

325,-



3739 Gold Ecu. 1992. 5,8 grs. AU 75/100. Britannia. En estuche. (Manchita en anverso). Schön-X212.1. PROOF.

175,-

GRECIA



3740 5 Drachmai. 1876-A. PARÍS. 24,91 grs. AR. (Rayitas y golpecitos). KM-46. MBC-/MBC.

40,-

GUATEMALA



3741 4 Reales. 1860-R. 0,43 grs. AU. Rafael Carrera. Fr-37; KM-135. **MBC/EBC.**

50,-



3742 4 Reales. 1860-R. 0,46 grs. AU. Rafael Carrera. Fr-37; KM-135. **MBC.**

50,-

HAITÍ



3743 Gourde. 1882. 24,9 grs. AR. Pátina oscura. (Golpecitos en canto). KM-46. **MBC.**

40,-

HOLANDA



3744 5 Cents. 1868. WILLEM III. AR. Ø 0,67 mm. KM-91. **MBC+.**

20,-



3745 200 Euro. 1999. 156,41 grs. AR. . Juan Carlos I y globo terráqueo. Con holograma dorado. Reyes de España de la Casa de Austria. En estuche original De Nederlandse Mint. KM-No Cat. **PROOF.**

160,-

ISLAS SALOMÓN



3746 Lote 2 monedas 10 Dólares. 2017. 0,5 grs. AU. My Little Investment: Panda. En cápsulas originales, con tarjetas certificado. Incluye 10 Icumi Rwanda Ángel, con tarjeta certificado. **PROOF.**

60,-

ESTADOS ITALIANOS



3747 Bolognino. (1376-1401). REPUBLICA. BOLOGNA. Anv.: A entre cuatro roeles. Alrededor: BO NO NI. Rev.: MATER STVDI, en centro: O R V M. 1,09 grs. AR. **MBC.**

60,-



3748 Giulio. 1677. COSIMO III DE MEDICI. FIRENZE. TOSCANA. 2,77 grs. AR. MIR-337. **MBC.**

60,-



3749 5 Lire. 1848-M. LOMBARDÍA. MILÁN. 24,88 grs. AR. (Pequeños golpecitos). Leve pátina. KM-22.1. **MBC+**.

90,-



3750 5 Franchi. 1807. ELISA BONAPARTE e FELICE BACIOCCHI. LUCCA e PIOMBINO. 24,62 grs. AR. (Pequeños golpecitos y rayitas). Pátina. KM-24.3. **MBC**.

70,-



3751 5 Franchi. 1807. ELISA BONAPARTE e FELICE BACIOCCHI. LUCCA e PIOMBINO. 24,58 grs. AR. Fecha parcialmente visible. (Rayitas de ajuste). KM-24.3. **MBC/MBC-**.

50,-



3752 Gigliato. (1309-1343). ROBERTO D' ANGIÒ. NAPOLES. 3,75 grs. AR. Pátina. MIR-28. **MBC+**.

60,-



3753 5 Lire. 1808-M. NAPOLEONE IMPERATORE. REINO DE NAPOLEÓN. MILÁN. 24,67 grs. AR. KM-101. **BC+/MBC-**. **50,-**

ITALIA



3754 Lote 2 monedas 120 Grana y 5 Lire. 1834 y 1872. FERNANDO II y VITTORIO EMANUELE II. NAPOLES Y SICILIA Y ITALIA. AR. 120 Grana 1834 Fernando II Reino de Napoles y Sicilia y 5 Liras 1872 Vittorio Emanuele II Reino de Italia. A EXAMINAR. KM-309, 8.3. **MBC- a MBC**. **50,-**

JAMAICA



3755 25 Dollars. 1978. 135,41 grs. AR. 25 aniversario coronación Isabel II. En estuche original. KM-76. **PROOF**. **60,-**

LIECHTENSTEIN



3756 Medalla boda del Príncipe Heredero Alois Franz de Liechtenstein y Elisabeth Amalie de Austria. 1903. Anv.: FRANCISCUS IOSEPHUS PRINCEPS AUERSPERG GUELMA PRINCIPISSA AUERSPERG-KINSKY. Rev.: 20 APRIL 1903. Ángeles sobre escudos imperiales. 10,55 grs. AR. Ø 29 mm. Bonita pátina. **EBC+**. **30,-**

MARRUECOS



3757 5 Mazunas. 1322 d.H. (1904). ABD AL-AZIZ. FES. 5,01 grs. Br. Y-16.2. EBC-.

15,-



3758 1/2 Rial (5 Dirhams). 1322 d.H. (1904 d.C.). ABD AL-AZIZ. PARÍS. AR. Ø 12, 36 mm. Pátina. ESCASA. Y-21.3. EBC-.

50,-

MÉXICO



3759 2 Pesos. 1945. M. 1,67 grs. AU. Reacuñación oficial (Restrike). (Rayas). Fr-170R; KM-461. EBC.

60,-



3760 10 Pesos. 1959. 8,32 grs. AU. Hidalgo. Reacuñación (Restrike). Fr-166R; KM-473. EBC+.

300,-



3761 50 Pesos. 1947. 41,63 grs. AU. Centenario Independencia. (Pequeños golpecitos). Fr-172; KM-481. **EBC.**

1700,-



3762 100 Pesos (1 onza). 1992. 31,01 grs. AR. Guerrero Águila. Pátina algo irregular. KM-557. **SC.**

40,-

MÓNACO



3763 Serie 8 monedas 1 Centimo a 2 Euros. 2001. RAINIER III. En presentación original. Tirada 20.000 series. KM-MS1. **SC.**

50,-



3764 Set 9 monedas 1 Centime a 5 Euro. 2004. Al, AR, CuNi. Sainte Devote (KM-PS2) incl. 5 Euro 2004 (KM-180), tirada 14.999 sets. En estuche original con certificado. ESCASA. **PROOF.**

100,-

PERÚ



3765 8 Reales. 1834. LIMA. M.M. 26,91 grs. AR. KM 142.3. **MBC-**

30,-



3766 1 Sol. 1895. F.T. 24,84 grs. AR. (Pequeñas oxidaciones). KM-196.26. **EBC-**

30,-

PORTUGAL



3767 Lote 4 monedas 500 Reis, 5, 10 y 20 Escudos. 1846 Y 1960. MARIA II y REPUBLICA (3). AR. Incluye 500 Reis 1846 Maria II y Serie 5, 10 y 20 Escudos 1960 V Centenario muerte Enrique el Navegante. A EXAMINAR. KM-471, 587, 588, 589. **EBC- a SC.**

60,-



3768 Lote 11 monedas 500 Reis (10) y 1 Rupia. 1889 a 1908. CARLOS I (10) y LUDOVICUS I. AR. 3x 500 Reis: 1889 a 1908. Incluye 1 Rupia INDIA PORTUGUESA 1904. A EXAMINAR. KM-509, 535, 17. **MBC+ a EBC.**

150,-



3769 Lote 4 series 8 monedas 1 Céntimo a 2 Euros. 2004, 2005, 2006, 2007. AE, latón y bimetálica. En presentaciones originales. La de 2007 Escasa. **SC.** **150,-**



3770 Lote más de 200 monedas de cobre. Siglos XIX-XX. IMPRESCINDIBLE EXAMINAR. **RC a MBC.** **0,-**

RUSIA



3771 Set 6 monedas 5 (4) y 10 Roubles (2). 1977. AR. Olimpiada Moscú´ 80: I Serie: Kiev, Leningrado, Minsk, Tallín, Moscú y Mapa URSS. En estuche original sin certificado. Y-145/150. **SC.** **40,-**



3772 Set 5 monedas 5 (2) y 10 Roubles (3). 1978. AR. Olimpiada Moscú´ 80. En estuche original. Y-154, 155, 158.1, 159, 160. **SC.** **40,-**



3773 Lote 4 Sets 21 monedas 5 (10) y 10 Roubles (11). 1977 a 1979. AR. Olimpiada Moscú´ 80. Todas diferentes. En estuches originales sin certificado. **SC.** **160,-**



3774 Lote 4 Sets 21 monedas 5 (10) y 10 Roubles (11). 1977 a 1979. AR. Olimpiada Moscú´ 80. Todas diferentes. En estuches originales sin certificado. **SC.** **160,-**

SAN MARINO



3775 2 Euro. 2004. Bimetálica. Bartolomeo Borghesi. En presentación original. ESCASA. KM-467. **FDC.** **50,-**



3776 Lote 2 monedas 2 Euro. 2006. Bimetálica. Cristobal Colón. En presentaciones originales. KM-478. **SC.** **80,-**

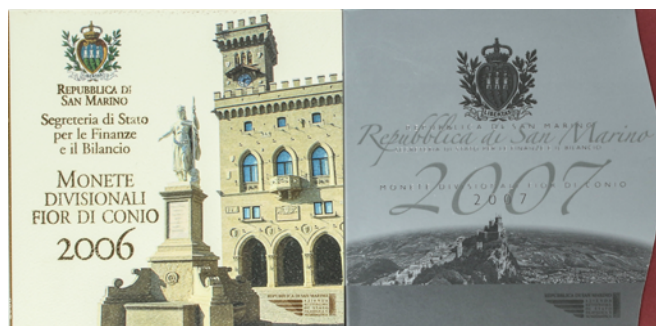

3777 Lote 2 Series 9 monedas 1 Céntimo a 5 Euros. 2006, 2007. Al, AR, CuNi. En presentaciones originales. KM-MS66, MS68. FDC. 50,-



3778 Medalla. (Octubre 2009). 49,80 grs. AR/986. 60 Aniversario fundación de la República Popular China. Ø40 mm. SC. 30,-

SENEGAL



3779 250 Francos. 2020. 0,5 grs. AU. Depredadores: Oso. En cápsula. PROOF. 35,-

SUIZA



3780 Lote 23 monedas. Siglos XVIII-XIX. CANTONES SUIZOS. AE, Vellón y AR (2). Todas diferentes: Berna (7), Freiburg (4), Geneve (2), Klagenfurt (1), Neuchatel (6), Waadt (1) y Zurich (2). Destaca 7 Kreuzer 1787 Freiburg KM-58 (AR). A EXAMINAR. BC+ a MBC+.

50,-



3781 2 Francs. 1879-B. AR. Ø 9, 76 mm. ESCASA. KM-21. **MBC-**.

15,-



3782 Lote 4 monedas 5 Francs. 1936B, 1939B, 1941B y 1944B. AR. Fundación Confederación Armada, Exposición de Zurich, 650 Aniv. Confederación y 500 Aniv. Batalla de St. Jakob. KM-41, 43, 44, 45. **FDC.**

135,-



3783 5 Francs. 1934-B. FESTIVAL DE TIRO: FRIBOURG. BERNA. AR. Ø 14, 87 mm. X-S18. **EBC+**.

40,-

VATICANO



3784 Giulio. (1555-1559). PAULUS III. ANCONA. 3,15 grs. AR. Pátina irregular. Muntoni-40; Berman-1046. **MBC+**.

100,-



3785 Giulio. (1555-1560). PAULUS III. ROMA. 2,93 grs. AR. Pátina. Muntoni-16; Berman-992. **MBC.**

45,-



3786 Testone (30 Baiocchi). (1592-1605). CLEMENTE VIII. ROMA. 9,34 grs. AR. Pátina. Muntoni-25; Berman-1445. **MBC.**

100,-



3787 Testone (30 Baiocchi). 1643. URBANO VIII. ANNO XX. 9,40 grs. AR. (Hojita y defecto en gráfila en reverso). CNI-543 var. **MBC+/MBC.**

150,-



3788 Serie 7 monedas 10 a 1.000 Liras. 1984. JUAN PABLO II. AÑO VI. Al, Br, Cuni y AR. En presentación original. KM-177/83 (MS89). **SC.**

20,-



3789 Lote 2 monedas 2 Euro. 2004, 2005. Bimetálicas. 75 aniversario fundación ciudad del vaticano. Catedral de Colonia. En carteritas originales. KM-358, 374. SC.

80,-



3790 Set 8 monedas 1 Céntimo a 2 Euros. 2005. SEDE VACANTE. AE, latón y bimetálica. En presentación original. ESCASA. KM-MS112. SC.

100,-



3791 Set 8 monedas 1 Céntimo a 2 Euros. 2005. SEDE VACANTE. AE, latón y bimetálica. En presentación original. ESCASA. KM-MS112. SC.

100,-



3792 Lote 2 series 8 monedas 1 Céntimo a 2 Euros. 2006. 2007. BENEDICTO XVI. AE, latón y bimetálica. En presentaciones originales. KM-MS113, MS114. SC.

100,-



3793 Lote 2 medallas papales. 1870 y 1879. LEON XIII y PIO IX. AR. Ø 43 mm. Grabador: F. Bianchi. **EBC-**.

80,-

LOTES Y COLECCIONES EXTRANJERO



3794 Lote 4 monedas Peso, Balboa, 10 Colones y 100 Cordobas. 1908 a 1975. COSTA RICA, NICARAGUA, PANAMÁ y EL SALVADOR. AR. A EXAMINAR. **MBC+ a SC.**

100,-



3795 Lote 4 monedas. 1962 a 1977. ESTADOS UNIDOS, GRAN BRETAÑA, JORDANIA y MÉXICO. AR (1) y Ni. Incluye: 1/2 Dollar 1967 Kennedy, 1 Crown 1977 Jubileo Isabel II (Ni), Quarter Dinar 1977 Jubileo Rey Hassan y 1 Peso 1962 Morelos. A EXAMINAR. **SC.** **30,-**



3796 Lote 2 monedas 2 Kronen y 20 Kopeks y dos medallas españolas. ESPAÑA, LIECHTENSTEIN y RUSIA. AR. 2 Kronen 1912 Liechtenstein, 20 kopeks 1907 Rusia. Incluye dos medallas españolas Limosnas para el culto, Malgrat y otra a examinar. (Una con pátina irregular). A EXAMINAR. **MBC a EBC.**

30,-



3797 Lote 6 monedas 1 (2), 2 1/2 (3) y 50 Gulden. 1929 a 1987. WILHELMINA, JULIANA y BEATRIX. PAISES BAJOS (4), ANTILLAS HOLANDESES y CURAÇAO. AR. Todas Países Bajos o colonias holandesas: Países Bajos incluye: 2x 1 Gulden 1929 y 1972, 2 1/2 Gulden 1929 y 50 Gulden 1987 50 aniv. Juliana & Bernhard; Antillas Holandesas incluye 2 1/2 Gulden 1964 y Curaçao incluye 2 1/2 Gulden 1944. A EXAMINAR. **EBC- a SC.**

75,-



3798 Lote 7 monedas 5 Pounds (2), 5 (2) Roubles y 10 Roubles (3). 1978 a 1999. GRAN BRETAÑA (2) y RUSIA (5). AR (6) y Cuni. Gran Bretaña: Isabel II y Príncipe Felipe y en memoria de la de la princesa de Gales. Rusia: Olimpiada Moscú '80. En hoja de álbum. A EXAMINAR. **SC a PROOF.**

60,-



3799 Lote 2 monedas y 6 medallas de plata. Siglo XX. AUSTRIA. AR. Resto final de colección. Contiene medallas en estuches originales, con certificados. **EBC y PROOF.**

70,-



3800 Lote 117 monedas. Siglo XIX-XX. DIFERENTES PAÍSES DEL MUNDO. AR, Br, Latón. Alemania (y Estados Alemanes), Indochina francesa, China, Canadá, Francia, Gran Bretaña, India Británica, Bélgica, Israel, Italia, Turquía.... Muchas de tamaño duro y de plata. Incluye dos medallas. En hojas de álbum. IMPRESCINDIBLE EXAMINAR. **MBC- a PROOF.**

900,-



3801 Lote 138 monedas. Siglo XIX-XX. DIFERENTES PAÍSES DEL MUNDO. AR, Br, Cuni. Bolivia, Cuba, Holanda, México, Panamá, Perú, Suiza, Venezuela....Muchas de tamaño duro y de plata. Destacan 2 monedas de 1 Peso México Caballito, algunas piezas de 2 y 8 Reales o 1 Sol de Perú o de Cuba. En hojas de álbum. A Examinar. **MBC- a SC.** **950,-**



3802 Lote 210 monedas la mayoría de Plata. Siglo XIX y XX. AR, AE, Ni. Casi todas de Plata, incluye alguna de níquel, bronce o cobre. Distintos países: Francia (49), Suiza (17), Suecia (19, Grecia (8), Belgica (16), etc. IMPRESCINDIBLE EXAMINAR. **BC+ a SC.** **150,-**



3803 Lote 9 monedas. Siglo XX. DIFERENTES PAÍSES DEL MUNDO. AR. Contiene dos monedas Ducado 1992 y 1995 Países Bajos, 10 Liriot Israel 1967, 500 Francos Guinea 1969, 5 Libras Sudán 1976, 1 Dólar Australia 1994, 10 Pesos 1956 y 100 Pesos 1978 y 5 Pula Botswana 1978. A EXAMINAR. **SC a PROOF.** **150,-**



3804 Lote 12 monedas 5 Pesetas (4), 5 Francs (4), 5 Lei (3) y 5 Korona. 1849 a 1900. ESPAÑA (4), BELGICA (4), RUMANIA (3) y HUNGRÍA. AR. Todos tipo duro de plata. Incluye ESPAÑA: 3x 1870 y 1871 (*19-74); BELGICA: 1849, 2x 1850 y 1875 (EBC); RUMANIA: 1880, 1882 y 1883; HUNGRÍA: 1900. A EXAMINAR. **MBC- a EBC.** **150,-**



3805 Lote 13 monedas. Siglo XVIII- XX. DIFERENTES PAÍSES DEL MUNDO. AR, AE. Contiene 1 Dólar USA 1879, Ducado Países Bajos 1989, 20 Korun Eslovaquia 1939, 1/2 Corona Nueva Zelanda 1946, 5 Pesos México 1948, 5 Pengo Hungría 1938, 10 Zlotych Polonia 1932, 50 Amafaranga Rwanda 2018, 5 Leke Albania 1969, 5 Bolívares Venezuela 1935, 1 Corona 1935 Gran Bretaña, 5 Ecu 1987 Bélgica y 20 Kopeks Rusia 1785. A EXAMINAR. **MBC+ a PROOF.**

200,-



3806 Lote 15 monedas Plata. 1929 a 1979. EGIPTO (3), JAPÓN, ISRAEL (2), LETONIA, MÉXICO (3), NEPAL (2), SINGAPUR, VENEZUELA y YEMEN. AR. Todas excepto una diferentes. Todas tipo duro. Bastantes SC. A EXAMINAR. **MBC a SC.**

150,-



3807 Lote 26 monedas. Siglo XIX-XX. AR. Restos final de colección; destacan 5 liras 1876 Italia, 5 Francos 1867 Bélgica, dos monedas Thaler Austria (Reacuñación oficial), 1/4 Onza México 2016, 100 Francos Marruecos, 2 dólares Bahamas 1997, Balboa Panamá 1947.... A EXAMINAR. **MBC a PROOF.**

150,-



3808 Lote 33 monedas Plata. 1922 a 1994. ANDORRA, AUSTRIA (6), BELGICA (3), BULGARIA, DINAMARCA (5), FINLANDIA (3), FRANCIA (6), ITALIA (2), LUXEMBURGO (2) y NORUEGA. AR. Bastantes tipo duro, todas menos una diferentes. Destaca Piefort 100 Francos 1986 Francia, 2 Kronen 1922 Suecia o 500 Markkaa 1952 Finlandia Olimp. Helsinki. La gran Mayoría SC o PROOF. A EXAMINAR. **EBC- y PROOF.**

275,-



3809 Lote 42 monedas. Siglo XX. CANADÁ (19), AUSTRALIA (16), SUDÁFRICA (4) y NUEVA ZELANDA (3). AR. Commonwealth. Todas de Plata. Destaca Corona 1949 Nueva Zelanda o Corona 1937 Australia. A EXAMINAR. **BC+ a SC.**

125,-



3810 Lote Centenares de monedas. Siglo XVIII a XX. FELIPE V a FICHAS COOPERATIVAS. Ar, Cuni, AE. Restos final de colección. Lote muy variado. Destacan algunas piezas de 2 Reales (Felipe V, Fernando VI, Carlos IV), cobres de Fernando VII e Isabel II, bastante plata del centenario de la peseta, 29 monedas de 100 pesetas 1966 Estado Español, fichas cooperativas y moneda extranjera. En hojas de álbum. IMPRESCINDIBLE EXAMINAR. **BC+ a SC.**

750,-



3811 Lote Centenares de monedas. Siglo XVIII-XX. DIFERENTES PAÍSES DEL MUNDO. AR, Br, Cuni. Argentina, Chile, Brasil, Italia, Austria, Bélgica, China, Venezuela, Francia, Rusia... Diferentes tamaños. Incluye algunas medallas de plata. IMPRESCINDIBLE EXAMINAR. **BC+ a SC.**

500,-



3812 Lote centenares de monedas. Siglo XX. VARIOS PAISES. AE, Al, AR, CuNi. Resto final de colección, Incluye varias monedas en AR, bastantes presentaciones de Euro de Alemania y sets de monedas de Gran Bretaña. La gran mayoría en estuches o presentaciones originales. Lote pesado, gastos de envío superiores a lo habitual. IMPRESCINDIBLE EXAMINAR. **SC y PROOF.** 250,-



- 3813 Lote Centenares de monedas. DIFERENTES PAÍSES DEL MUNDO.** AR, AE, Br, Cuni. Acumulación con intención coleccionística de moneda extranjera. Destacan monedas de plata de Suiza (Diferentes valores) y de USA (1/2 dollar). En 13 álbumes pequeños. Lote pesado, gastos de envío superiores a lo habitual. IMPRESCINDIBLE EXAMINAR. **BC a SC.** **600,-**

BILLETES ESPAÑOLES



- 3814 100 Reales de Vellón. 30 Mayo 1870. CARLOS VII, Pretendiente. TOUR DE PEILZ.** Ed-196. **EBC.** **90,-**



- 3815 100 Pesetas. 25 Abril 1931.** Fernández de Córdoba. Precintado y garantizado por PMG 66 EPQ Gem Uncirculated (n° 1908048-010). Ed-360. **SC..** **75,-**



- 3816 Lote 2 billetes 25 Pesetas. 31 Agosto 1936.** Sorolla. Serie A. Precintados y garantizados por PCGS 66 OPQ GEM UNCIRCULATED (n° 686754.66/37561024 y 686754.66/37561027). Ed-367a. **SC..** **500,-**



3817 Lote 25 billetes de 50 Pesetas. 15 Agosto 1928. Velázquez. Serie E. Numeraciones correlativas. (Algunos, ondulaciones). Ed-354. **SC.**

50,-



3818 Lote 50 billetes 50 Pesetas. 15 Agosto 1928. Velázquez. Serie E. Todos correlativos. Ed-354. **SC.**

100,-



3819 Lote 2 billetes 50 Pesetas. 22 Julio 1935. Ramón y Cajal. Serie A. Pareja correlativa. Precintados y garantizados por PMG 66 EPQ GEM UNCIRCULATED (n° 88b66E1906012004G y 88b66E19006012003G). Ed-366a. **SC.**

400,-



3820 Lote 5 billetes 100 Pesetas. 25 Abril 1931. Fernández de Córdoba. Todos correlativos. Ed-360. **SC.**

75,-



3821 Lote 10 billetes 100 Pesetas. 25 Abril 1931. Fernández de Córdoba. Una pareja y ocho correlativos. (Leves manchitas en la parte superior). Ed-360. .

0,-



3822 Lote 10 billetes 100 Pesetas. 25 Abril 1931. Fernández de Córdoba. Todos correlativos. Ed-360. SC.

150,-



3823 Lote 10 billetes 100 Pesetas. 25 Abril 1931. Fernández de Córdoba. Numeraciones no correlativas.(Arruguita en margen superior). Ed-360. (SC).

150,-



3824 500 Pesetas. 24 Julio 1927. Isabel "La Católica". (Un pliegue marcado, arruguitas). Ed-327. EBC-.

50,-



3825 500 Pesetas. 15 Agosto 1928. Cardenal Cisneros. (Levisima arruguita en margen y punto de humedad). Ed-356. **SC.** **40,-**



3826 Lote 2 billetes 500 Pesetas. 25 Abril 1931. Elcano. Pareja correlativa. (Esquinas superiores izquierdas con levisimo doblez de conteo). Ed-361. **SC-..** **50,-**



3827 Lote 15 billetes 500 Pesetas. 25 Abril 1931. Juan Sebastián Elcano. Numeraciones correlativas. Apresto original. (Manchas difusas en los márgenes). Ed-361. **(SC).** **100,-**



3828 Lote 3 billetes 1.000 Pesetas. 15 Agosto 1928. San Fernando. Trío correlativo. (Ínfimas manchas en el margen derecho. Leves arruguitas). Ed-367. **(SC).** **75,-**



3829 Lote 5 billetes 1.000 Pesetas. 15 Agosto 1928. San Fernando. Numeraciones correlativas. (Leves manchas en la parte superior, alguna arruguita en las esquinas). Ed-367. (SC).. **100,-**



3830 Lote 10 billetes 1.000 Pesetas. 15 Agosto 1928. San Fernando. Numeraciones correlativas. (Mancha y arruguita en la parte superior derecha). Ed-357. (SC). **200,-**



3831 Lote 2 billetes 1.000 Pesetas. 25 Abril 1931. Zorrilla. Pareja correlativa. Precintados y garantizados por PMG 64 CHOICE UNCIRCULATED (n° 1908789-004 y 005). Ed-362. SC.. **1200,-**

GUERRA CIVIL



3832 Lote 8 billetes 5 (2), 10, 25 (3), 50, 100 Pesetas. 1 Enero 1937. BANCO DE ESPAÑA. BILBAO. Diferentes antefirmas. Uno de 5 Pesetas "Caja de Ahorros." con doble matriz sin cortar. A EXAMINAR. Ed-385a, 385f, 387a, 388a (2), 388b, 389a, 390c. MBC+ a SC. **60,-**



3833 Lote 21 billetes 5 (12), 25 (7), 50, 100 Pesetas. 30 Agosto 1936 y 1 Enero 1937. BANCO DE ESPAÑA. BILBAO. Diferentes antefirmas. Varias repetidas. A EXAMINAR. Ed-368a (9), 368b, 368f (2), 371a, 388a (4), 388b, 338c, 388f, 389a. **BC a MBC.** **45,-**



3834 Serie 4 billetes 2, 50 (2), 5 y 10 Pesetas. 21 Setembre 1936. GENERALITAT DE CATALUNYA. 2, 50 Pessetes con numeración roja y negra. Ed-372, 372a, 373, 374. **BC a MBC-**. **50,-**

ESTADO ESPAÑOL



3835 Lote 2 billetes 1 Peseta. 12 Octubre 1937. Pareja correlativa. (Sin pliegue central, pequeñas dobleces en esquinas). Ed-425a. **EBC+**. **50,-**



3836 Lote 3 billetes 1 Peseta. 28 Febrero 1938. Serie D. Trío correlativo. Ed-427a. **EBC+**. **30,-**



3837 Lote 10 Billetes 1 Peseta. 19 Noviembre 1951. Don Quijote. Sin Serie. Grupo de 4 y 5 correlativos. Ed-461. **SC- a SC.** **30,-**



3838 Lote 18 billetes 1 Peseta. 22 Julio 1953. Marqués de Santa Cruz. Series A, C, H, P, Q y W. 6 Tríos correlativos. Ed-465a. **SC.** **30,-**



3839 Lote 100 billetes 1 Peseta. 22 Julio 1953. Marqués de Santa Cruz. Serie Z. Todos correlativos. Con faja-precinto original F.N.M.T. (Leves manchitas). Ed-465b. **SC- a SC.** **60,-**



3840 Lote 100 billetes 1 Peseta. 22 Julio 1953. Marqués de Santa Cruz. Serie Z. Todos correlativos. Con faja-precinto original F.N.M.T. (con roturas). (Manchitas). Ed-465b. **EBC+ a SC.** **50,-**



3841 Lote 100 billetes 1 Peseta. 22 Julio 1953. Marqués de Santa Cruz. Serie Z. Todos correlativos. Con faja-precinto original F.N.M.T (con roturas). (Manchitas). Ed-465b. **EBC+ a SC.**

50,-



3842 5 Pesetas. 18 Julio 1937. Portabella. Sin Serie. ED-424. **EBC-**.

60,-



3843 Lote 2 billetes 5 Pesetas. 10 Agosto 1938. Serie B. Pareja correlativa. (Sin pliegue central, pequeñas dobleces en esquinas). Ed-435a. **EBC+**.

60,-



3844 5 Pesetas. 10 Agosto 1938. Serie M. Rara. Ed-435b. **MBC.**

40,-



3845 Lote 5 billetes 5 Pesetas. 15 de Junio 1945. Capitulaciones de Santa Fe. Series E. Correlativos. A EXAMINAR. Ed-449a. SC. 75,-



3846 Lote 11 billetes 5 Pesetas. 15 de Junio 1945. Capitulaciones de Santa Fe. Serie F. Dos series correlativas de 5 y 6 cada una. A EXAMINAR. Ed-449a. SC- a SC. 165,-



3847 Lote 10 billetes 5 Pesetas. 15 de Junio 1945. Capitulaciones de Santa Fe. Series D (x 3), J y K. Cinco parejas correlativas. A EXAMINAR. Ed-449a. SC- a SC. 150,-



3848 Lote 10 billetes 5 Pesetas. 15 de Junio 1945. Capitulaciones de Santa Fe. Series C, D, G, J y K. Cinco parejas correlativas, una de cada serie. A EXAMINAR. Ed-449a. SC- a SC. 150,-



3849 Lote 9 billetes 5 Pesetas. 15 de Junio 1945. Capitulaciones de Santa Fe. Series G, L (x2). Tres tríos correlativos. A EXAMINAR. Ed-449a. SC- a SC.

135,-



3850 Lote 16 billetes 5 Pesetas. 15 de Junio 1945. Capitulaciones de Santa Fe. Diversas Series. A EXAMINAR. Ed-449a. EBC+ a SC.

240,-



3851 Lote 20 billetes 5 Pesetas. 15 de Junio 1945. Capitulaciones de Santa Fe. Diversas Series. A EXAMINAR. Ed-449a. EBC+ a SC.

300,-



3852 5 Pesetas. 12 Abril 1947. Séneca. Sin Serie. Ed-454. SC-.

35,-



3853 Lote 15 billetes 5 Pesetas. 22 Julio 1954. Alfonso X. Serie K. Todos correlativos. Ed-466a. SC.

30,-



3854 100 Pesetas. 20 Mayo 1938. Casa del Cordón. Serie A. Ed-432. EBC.

30,-



3855 100 Pesetas. 9 Enero 1940. Colón. Serie A. (Leve pliegue central, esquinas muy levemente redondeadas). Ed-438. EBC+.

20,-



3856 Lote 2 billetes 100 Pesetas. 2 Mayo 1948. Bayeu. Serie H. Pareja correlativa. Precintados y garantizados por PMG 66 EPQ GEM UNCIRCULATED (n° 137a66E1908288001G y 137a66E1908288002G). Ed-456a. SC..

350,-



3857 Lote 93 billetes 100 Pesetas. 17 Noviembre 1970. Falla. Series P a 4N. Todos correlativos en diversas parejas, trío o series. (Todos sin circular, alguno con leve arruguita o esquina algo tocada). A EXAMINAR. Ed-472c. **SC- a SC.**

60,-



3858 500 Pesetas. 20 Mayo 1938. Catedral de Santiago. Ed-433. **MBC+.**

120,-



3859 500 Pesetas. 9 Enero 1940. Juan de Austria. (Roturas). Ed-439. **BC+.**

40,-



3860 Lote 2 billetes 500 Pesetas. 9 Enero 1940. Juan de Austria. (Manchitas y roturas). Ed-439. **MBC-.**

100,-



3861 500 Pesetas. 21 Octubre 1940. Entierro del Conde Orgaz. (Levisimas manchas). Ed-444. MBC.

90,-



3862 500 Pesetas. 19 Febrero 1946. Francisco de Vitoria. (Pequeña rotura en margen). Ed-452. EBC-.

150,-



3863 Lote 8 billetes 500 Pesetas. 23 Julio 1971. Verdaguer. Numeración especial 9A. Todos correlativos. Ed-473b. SC.

200,-



3864 1.000 Pesetas. 9 Enero 1940. Murillo. Ed-440. MBC+.

100,-



3865 1.000 Pesetas. 9 Enero 1940. Murillo. (Roturas, pequeñas manchitas). Ed-440. MBC-.

45,-



3866 1.000 Pesetas. 9 Enero 1940. Murillo. (Manchitas y roturas). Ed-440. BC+.

40,-



3867 1.000 Pesetas. 21 Octubre 1940. Carlos I. (Pequeñas roturas, algo sucio). Ed-445. MBC-.

60,-



3868 1.000 Pesetas. 21 Octubre 1940. Carlos I. (Manchitas y roturas). Ed-445. BC+.

40,-



3869 1.000 Pesetas. 19 Febrero 1946. Luis Vives. (Leves roturitas en margen). Ed-453. MBC.

60,-



3870 Lote 8 billetes 1.000 Pesetas. 19 Noviembre 1965. San Isidoro. Serie 1L. Todos correlativos. Ed-471b. EBC.

100,-



3871 1.000 Pesetas. 17 Septiembre 1971. Echegaray. Serie 2Y. ERROR: Impresión desplazada en reverso. Ed-474C. SC.

30,-

JUAN CARLOS I



3872 200 Pesetas. 16 Septiembre 1980. Clarín. Serie sustitutiva 9A. (Leves arruguitas). Ed-E6c. SC-.

10,-



3873 Lote 2 billetes 1.000 Pesetas. 23 Octubre 1979. Pérez Galdós. Numeración especial 9A. Pareja correlativa. Ed-477b. **SC.** **60,-**



3874 5.000 Pesetas. 6 Febrero 1976. Carlos III. Serie sustitutiva 9A. (Leves arruguitas). Ed-475b. **SC.** **50,-**

LOTES BILLETES ESPAÑOLES



3875 Lote 2 billetes 25 y 50 Pesetas. 1926 y 1927. Incluye 25 Pesetas 1926 S. Francisco Xavier Sin Serie y 50 Pesetas 1927 Alfonso XIII Sin Serie. Ed-325, 326. **MBC+.** **40,-**



3876 Lote 3 billetes 25, 50 y 100 Pesetas. 1938 y 1940. Incluye 25 Pesetas 1938 Giralda de Sevilla Serie A, 50 Pesetas 1940 Menendez Pelayo Serie D y 100 Pesetas 1938 Casa del Cordón Serie C. A EXAMINAR. Ed-430, 432a, 437a. **EBC- a EBC.** **80,-**



3877 Lote 4 billetes 1 (2) y 2 Pesetas (2). 30 abril 1938. 2x 1 Peseta Abril 1938 Serie A pareja correlativa y 2x 2 Pesetas Abril 1938 Serie C pareja correlativa. (Leves arruguitas, los de 2 pesetas levisimas manchitas del tiempo). Ed-428, 429a. **SC-**. **70,-**



3878 Lote 6 billetes 25, 50, 100 (3), 500 Pesetas. 1936 a 1940. A EXAMINAR. Ed-419a, 420a, 421a, 432a, 438a, 439. **BC+ a MBC-**. **120,-**



3879 Lote 14 billetes. 1928 a 1970. 10 billetes 100 Pesetas 1928 Cervantes (9 correlativos), 2 billetes Isabel La Católica Junio 1945 Serie E, 100 billetes 17 Noviembre 1970 Falla Serie 5V y 50 Cèntims Ajuntament Mora d´ Ebre. **MBC- a SC**. **40,-**

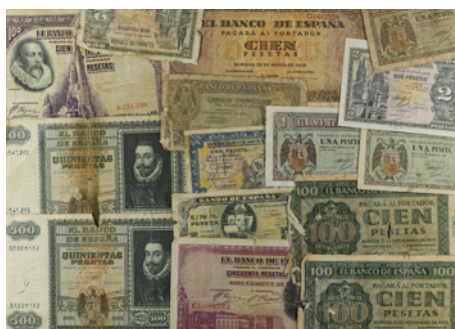

3880 Lote 14 billetes 1 a 500 Pesetas. 1928 a 1940. A EXAMINAR. Ed-354, 421a (2), 427a (2), 427b, 429a (2), 432a, 439 (2), 441, 442a, 443a. **RC a MBC-**. **100,-**



3881 Lote 22 billetes 100 (14), 200 (4) y 1.000 Pesetas (4). 1953 a 1980. Incluye: 4x 100 pesetas 1953 J.R. Torres Series 1M (x2) y 2T (x2) dos parejas correlativas, 2x 100 Pesetas 1965 Becquer Sin Serie pareja casi correlativa por un número, 4x 100 Pesetas 1965 Becquer Serie 1C dos parejas correlativas, 4x 100 Pesetas 1970 Falla Sin Serie una pareja correlativa, 4x 200 Pesetas 1980 Clarín Serie A todos correlativos, 4x 1.000 Pesetas 1965 San Isidoro Series W, Y, 1G y 1I. Todos los billetes Sin Circular, alguno con leve arruguita en margen. A EXAMINAR. Ed-464c, 470, 470a, 471b, 472, 480a. **SC- y SC.**

125,-



3882 Lote 29 billetes, 23 billetes locales guerra civil y 2 fichas cooperativas. 1896 a 1954. Montado en álbum. Destaca Rusiñol, Carlos I 1928, etc. A EXAMINAR. **MBC a SC.**

150,-



3883 Lote 138 billetes 50 Céntimos a 10.000 Pesetas. 1896 a 1992. Interesante acumulación de billetes, la mayoría españoles, del siglo XX, en distintas calidades. Incluye S. Fr.Xavier, Alfonso XIII, serie de 1906, serie de 25 a 1.000 Ptas Noviembre 1936, F. Estrada, M. Pelayo, Colón, Goya, Santillán, Sorolla, etc. Incluye también serie completa de Juan Carlos I. Contiene 4 billetes locales Guerra Civil (destaca Unidad C.N.T. BINEFAR) y 18 extranjeros. IMPRESCINDIBLE EXAMINAR. **BC a SC.**

300,-



3884 Lote alrededor de 300 billetes. 1928 a 1992. Interesante colección de billetes montada en álbum. Destacan algunos como : 10 x 1 Peseta 1 Junio 1940, 10 x 2 pesetas 30 Abril 1938, 14 x 5 Pesetas 13 Febrero 1943, etc. IMPRESCINDIBLE EXAMINAR. **BC a SC-.**

300,-

BILLETES LOCALES GUERRA CIVIL CATALUNYA



3885 10 Cèntims. Aj. d' AGRAMUNT. Cartón. (Manchita en reverso). AT-11. EBC.

40,-



3886 1 Pesseta. Aj. d'AIGÜES TOSSES DEL LLOBREGAT. Cartón. AT-30. EBC+.

75,-



3887 50 Cèntims. Aj. d'AIGÜES TOSSES DEL LLOBREGAT. Cartón. RARO. AT-31. SC..

75,-



3888 25 Cèntims. Aj. d'AIGÜES TOSSES DEL LLOBREGAT. Cartón. AT-32. SC..

100,-



3889 1 Pesseta. Aj. d'AIGÜES TOSSES DEL LLOBREGAT. Cartón. RARO. AT-33. SC..

85,-



3890 Lote 2 billetes 5 y 10 Cèntims. Aj. d'AIGÜES TOSSES DEL LLOBREGAT. AT-35/36. SC..

60,-



3891 1 Pesseta. Aj. d'AIGÜES TOSSES DEL LLOBREGAT. Cartón redondo de color verde. MUY RARO. AT-37. SC..

150,-



3892 1 Pesseta sobre 25 Cèntims. Aj. d'AIGÜES TOSSES DEL LLOBREGAT. Cartón redondo. MUY RARO. AT-38. EBC..

125,-



3893 50 Cèntims. Aj. d'AIGÜES TOSSES DEL LLOBREGAT. Cartón redondo. MUY RARO. AT-39. SC..

150,-



3894 25 Cèntims. Aj. d'AIGÜES TOSSES DEL LLOBREGAT. Cartón redondo. MUY RARO. AT-40. SC..

150,-



3895 1 Pesseta. Aj. d'AIGÜES TOSSES DE LLOBREGAT. Cartón redondo. AT-41. EBC+..

100,-



3896 1 Pesseta sobre 50 Cèntims. Aj. d'AIGÜES TOSSES DEL LLOBREGAT. Cartón redondo con tampón 1 en violeta. MUY RARO. AT-42. EBC+..

150,-



3897 2 Pessetes. C.M. d'AITONA. Cartón. Tampón y firma al dorso. AT-46. EBC..

150,-



3898 1 Pesseta. C.M. d'AITONA. Cartón. Tampón y firma al dorso. AT-47. MBC..

150,-



3899 50 Cèntims. C.M. d'AITONA. Cartón. Tampón y firma al dorso. AT-49. MBC+..

150,-



3900 1 Pesseta. Sindicat Agrícola Cooperatiu AITONA. Cartón. RARÍSIMO. L-No cat.; RGH- No cat. este valor. EBC-..

200,-



3901 10 Cèntims. Aj. d'ALBAGÉS. Cartón. Tampón al dorso. AT-56. EBC+..

150,-

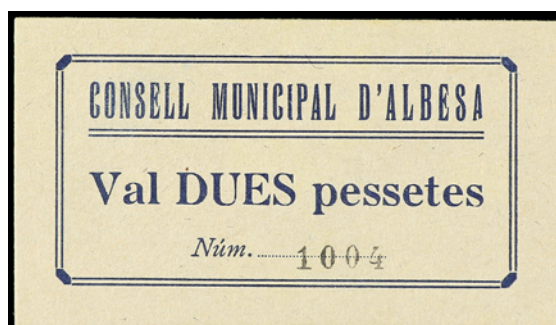

3902 2 Pessetes. C.M. d'ALBESA. Cartón. Tampón al dorso Consell Local Albesa. AT-64a. SC..

50,-

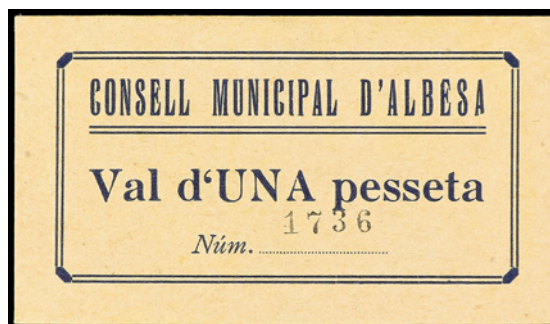

3903 1 Pesseta. C.M. d'ALBESA. Cartón. Tampón al dorso Consell Local Albesa no reseñado en este color. AT-65a. SC..

50,-



3904 Lote 4 billetes 25, 50 Cèntims, 1 y 2 Pessetes. C.M. d'ALBESA. Serie completa, sin tampón al dorso. AT-64/67. SC..

120,-



3905 Lote 2 billetes 50 Cèntims y 1 Pesseta. Aj. d'ALCANÓ. Cartón. Al dorso tampón y firmas. MUY RAROS Y MÁS EN ESTA CALIDAD. AT-76/77. SC..

180,-



3906 1 Pesseta. C.M. d'ALDOVER. Cartón. Tampón al dorso. MUY RARO Y MÁS EN ESTA CALIDAD. AT-88. SC..

150,-



3907 50 Cèntims. C.M. d'ALDOVER. Cartón. Tampón al dorso. MUY RARO Y MÁS EN ESTA CALIDAD. AT-89. SC..

150,-

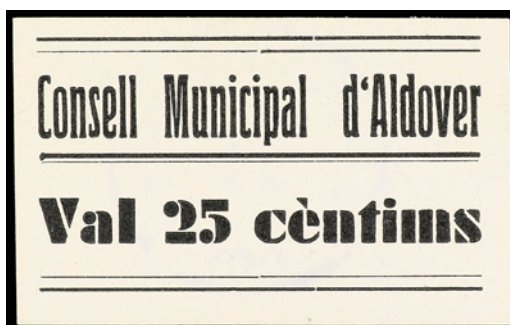

3908 25 Cèntims. C.M. d'ALDOVER. Cartón. Tampón al dorso. MUY RARO Y MÁS EN ESTA CALIDAD. AT-90. SC..

150,-



3909 50 Cèntims. **Sindicat Agrícola Cooperatiu ALFÉS.** Cartón ¿procedente de un libro escolar? Tampón en violeta, numeración en negro. EXTRAORDINARIAMENTE RARO. T-128; RGH-6173. **MBC..**

600,-



3910 1 Pesseta. **Sindicat Agrícola Cooperatiu ALFÉS.** Cartón ¿procedente de un libro escolar? Tampón en violeta, numeración en negro. EXTRAORDINARIAMENTE RARO. RGH-6172; T-129. **EBC..**

600,-

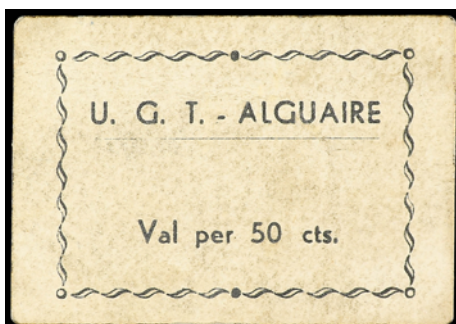

3911 50 Cèntims. **U.G.T.-ALGUAIRE.** Cartón. Tampón Sindicat de Treballadors de la Terra. T-140. **EBC..**

300,-

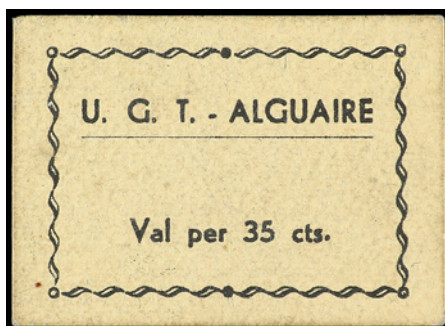

3912 10 Cèntims. **U.G.T.-ALGUAIRE.** Cartón. Tampón Sindicat de Treballadors de la Terra. T-141. **EBC+..**

250,-

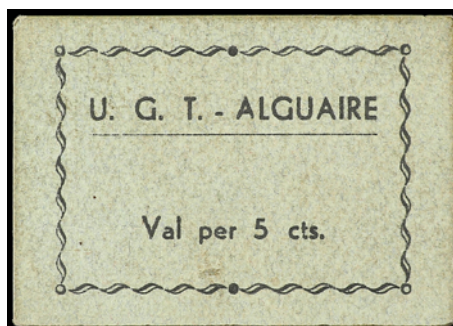

3913 5 Cèntims. U.G.T.-ALGUAIRE. Cartón. Tampón Sindicat de Treballadors de la Terra. T-142. EBC+..

250,-



3914 10 Cèntims. U.G.T.-ALGUAIRE. Cartón. Tampón al dorso Sindicat de Treballadors de la Terra. RARÍSIMO. T-143. MBC..

200,-



3915 5 Cèntims. U.G.T.-ALGUAIRE. Cartón. Tampón al dorso Sindicat de Treballadors de la Terra. RARÍSIMO. T-144. MBC-.

200,-



3916 50 Cèntims. 25 Juny 1937. Aj. d' ALIÓ. (Arrugas). AT-112c. MBC+.

45,-



3917 1 Pesseta. Aj. d'ALMENAR. Cartón con perforación. Sello en seco y tampon al dorso. Medidas 40x52 cm. RARÍSIMO. AT-121. MBC+..

250,-



3918 1 Pesseta. Maig 1937. Aj. d'AMPOLLA. Leve manchita. RARÍSIMO Y MÁS EN ESTA CALIDAD. AT-148. SC-..

185,-



3919 50 Cèntims. Maig 1937. Aj. d'AMPOLLA. Leve manchita. RARÍSIMO Y MÁS EN ESTA CALIDAD. AT-149. SC-..

185,-



3920 10 Cèntims. Casa del Poble U.G.T. AMPOSTA. Cartón. Al dorso tampón de la Federación Local de la U.G.T. AL-2792; RGH-6279. MBC-..

175,-



3921 Lote 4 billetes 1 Pesseta. Aj. d' ARBECA. Cartones con las variante sin número, número en azul, número en negro y número manuscrito. AT-164. MBC-/MBC+..

125,-



3922 25 Cèntims. ARBECA. Cartón impresión en azul. Tampón al dorso. AT-165. EBC+..

75,-



3923 25 Cèntims. ARBECA. Cartón verde. Tampón en reverso. AT-166. SC..

75,-



3924 10 Cèntims. ARBECA. Cartón. Impresión en rojo. Tampón al dorso. AT-167. EBC..

75,-



3925 10 Cèntims. ARBECA. Cartón impresión en negro. Tampón al dorso. Leves manchas. AT-168. EBC..

75,-

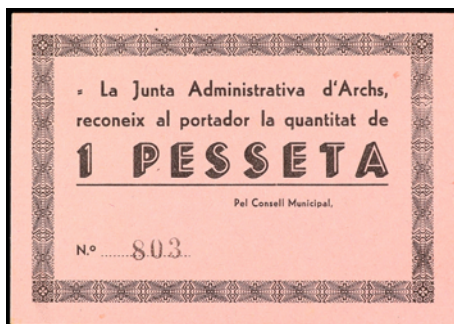

3926 1 Pesseta. Junta Administrativa d'ARCHS. Cartón. Tampón al dorso. AT-182. SC..

50,-



3927 25 Cèntims. Junta Administrativa d'ARCHS. Cartón. Tampón al dorso. AT-184. SC..

50,-



3928 Lote 3 billetes 25, 50 Cèntims y 1 Pesseta. Junta Administrativa d'ARCHS. Serie completa, tampón en el anverso. AT-182/84. SC..

150,-



3929 Lote 2 billetes 2 Pessetes. 1 Abril 1937. C.M. d'ARGELAGUER. Pareja correlativa. Firma del Alcalde estampillada. Sin tampón al dorso. RAROS y más en esta calidad. AR-194. SC..

150,-



3930 Lote 2 billetes 1 Pesseta. 1 Abril 1937. C.M. d'ARGELAGUER. Pareja correlativa, tampón al dorso. RAROS Y MÁS EN ESTA CALIDAD. AT-195. SC..

150,-



3931 1 Pesseta. Aj. d'ARGENSOLA. Cartón. Tampón al dorso. MUY RARO. AT-198. SC..

175,-



3932 50 Cèntims. Aj. d'ARGENSOLA. Cartón. MUY RARO. AT-200. SC..

150,-



3933 1 Pesseta. C.M. d'ARGENTERA. Cartón mate. Tampón al dorso y firma. MUY RARO. AT-201. MBC..

150,-



3934 50 Cèntims. C.M. d'ARGENTERA. Cartulina verdosa. Tampón al dorso y firma. Muy circulado. AT-203. BC+..

125,-



3935 50 Cèntims. C.M. d'ARGENTERA. Cartón. Tampón al dorso. Leves manchas. MUY RARO. AT-204. SC-..

75,-



3936 5 Cèntims. Societat La Unió ARGENTERA. Cartón. RARÍSIMO. AL-2728; RGH-6387. MBC-..

100,-



3937 10 Cèntims. Societat La Unió ARGENTERA. Cartón. AL-2729; RGH-6388. MBC..

100,-



3938 50 Céntimos. Emisión 1937. C.M. de ARNÉS. Escrito en castellano. Al dorso tampón triangular Consejo Municipal Arnés. Algo sucio. RARÍSIMO. AT-207. MBC-..

150,-



3939 1 Peseta. Emisión 1937. C.M. de ARNÉS. Escrito en castellano. Al dorso tampón Ayuntamiento Republicano Arnés. RARÍSIMO y más en esta calidad. AT-209. SC..

250,-



3940 50 Céntimos. Emisión 1937. C.M. de ARNES. Escrito en castellano. Al dorso tampón Ayuntamiento Republicano Arnes. MUY RARO. AT-210. MBC..

150,-



3941 25 Céntimos. Emisión 1957. C.M. de ARNÉS. Escrito en castellano. Al dorso tampón Ayuntamiento Republicano Arnés. MUY RARO. AT-211. SC..

150,-

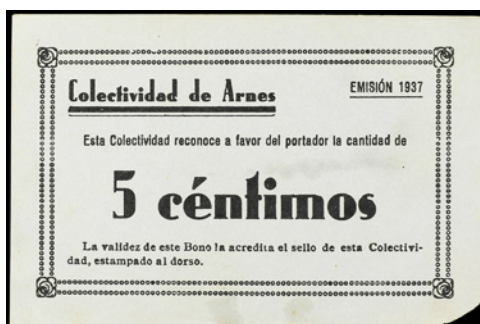

3942 5 Céntimos. Emisión 1937. Colectividad de ARNÉS. Escrito en castellano. Leves manchas y pequeña falta de papel en una esquina. EXTRAORDINARIAMENTE RARO, no conocemos ningún otro ejemplar. AT-No cat.; RGH-No cat. este valor. MBC.. 300,-

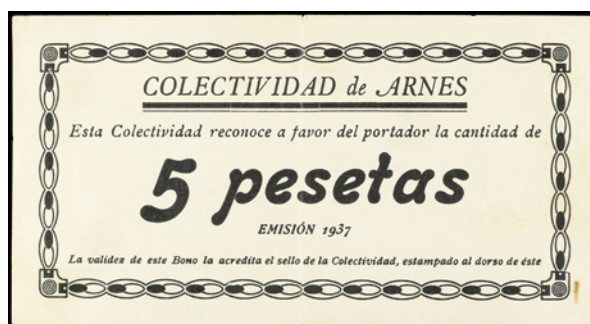

3943 5 Pesetas. Emisión 1937. Colectividad de ARNÉS. Escrito en castellano. EXTRAORDINARIAMENTE RARO, no conocemos ningún otro ejemplar. AT-No cat.; RGH-No cat. este valor. MBC+..

400,-



3944 1 Pesseta. Julio 1937. C.M. d'ASCÓ. AT-240b. MBC-..

50,-



3945 Lote 3 billetes 25, 50 Cèntims y 1 Pesseta. Juliol 1937. C.M. d'ASCÓ. Serie completa con tampón en anverso Consejo Municipal Ascó. RAROS. AT-240/42. EBC+ SC..

150,-



3946 Lote 3 billetes 1 Pesseta. Març 1937. Aj. d'ASPA. Tampones en anverso en rojo y violeta, el otro billete con tampón en reverso del Sindicato Agrícola. AT-244, 244b, 244c. EBC+ a SC..

50,-



3947 2 Pessetes. C.M. d'AVINYÓ. Firmas al dorso J. Agramunt (manuscrita) y A. Careta (tampón). No reseñado en Turró con estas firmas. EXTRAORDINARIAMENTE RARO. AT-249. SC..

350,-



3948 1 Pesseta. C.M. d'AVINYÓ. Firmas al dorso ¿M. Perelló? (no reseñada en Turró) y A. Coreta ambas manuscritas. RARÍSIMO. AT-250. MBC..

100,-



3949 Lote 2 billetes 50 Cèntims y 1 Pesseta. Aj. de BARBENS. Cartón. AT-293/94. MBC+ a EBC..

85,-

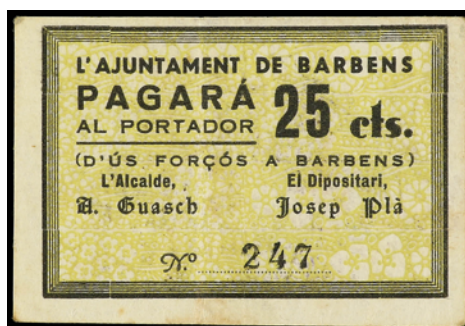

3950 25 Cèntims. Aj. de BARBENS. Cartón. AT-295. MBC+..

50,-



3951 2 Pessetes. Aj. de BARBERÀ DE LA CONCA. AT-296. MBC..

75,-



3952 1 Pesseta. Aj. de BARBERÀ DE LA CONCA. AT-297. MBC+..

85,-



3953 Lote 2 billetes 1 y 2 Pessetes. Aj. de BARBERÀ DE LA CONCA. Serie completa. AT-298, 299a. EBC+..

75,-



3954 Lote 2 billetes 5 Cèntims. Aj. de BARBERÀ DE LA CONCA. Sucios. Numeraciones 000004 y 000007. AT-301. MBC-..

50,-



3955 0, 25 Pessetes. 1 Abril 1938. PREVENTORI JUDICIAL DE BARCELONA - ECONOMAT. Cartón. MUY ESCASO. RGH-6822. EBC-. 60,-



3956 1 Pesseta. C.M. de BACELLA. Cartón. RARO. AT-312. EBC-..

75,-



3957 50 Cèntims. C.M. de BACELLA. Cartón. RARO y MÁS EN ESTA CALIDAD. AT-313. SC..

100,-



3958 25 Cèntims. C.M. de BACELLA. Cartón. RARO y MÁS EN ESTA CALIDAD. AT-314. SC..

100,-



3959 2 Pessetes. C. M. de BATEA. MUY RARO. AT-315. MBC+..

200,-



3960 1 Pesseta. C.M. de BATEA. MUY RARO y MÁS EN ESTA CALIDAD. AT-316. SC..

250,-



3961 50 Cèntims. C.M. de BATEA. MUY RARO. AT-317. MBC..

150,-

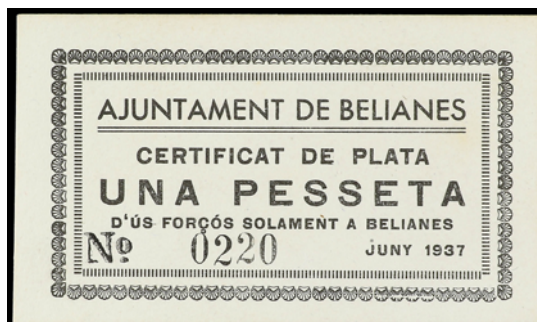

3962 1 Pesseta. Aj. de BELIANES. MUY RARO. AT-350. SC..

150,-



3963 50 Cèntims. Aj. de BELIANES. MUY RARO. AT-351. EBC+..

125,-



3964 25 Cèntims. C.N.T. BELLATERRA. EXTRAORDINARIAMENTE RARO, solo tenemos constancia de la existencia de otro ejemplar. T-428; RGH-falta. EBC..

600,-

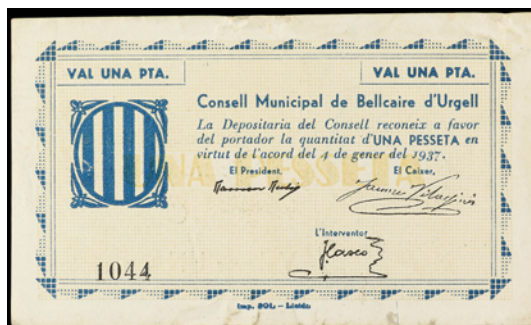

3965 1 Peseta. 4 Gener 1937. C. M. de BELLCAIRE d' URGELL. (Arrugas en margenes). AT-366b. EBC-.

45,-



3966 25 Cèntims. Aj. de BELLVEI. Color azul oscuro, fondo apenas visible. AT-390a. MBC..

35,-



3967 Lote 3 billetes 25, 50 Cèntims y 1 Peseta. Aj. de BELLVEI. AT-387, 389/90. EBC+ a SC..

90,-



3968 0, 25 y 1 Peseta. 31 desembre 1937. Aj. de BELLVER DE Cerdanya. AT-393, 394. EBC-.

90,-



3969 1 Pesseta. Juny 1937. Aj. de BIGUES. AT-437. SC.

40,-



3970 2 Pessetes. Sindicat Agrícola BISBAL DE FALSET. Cartón. Número manuscrito "368", cifra "2" estampillada y "pts" manuscrito. RARÍSIMO. T-522. BC+..

180,-



3971 1 Pesseta. Sindicat Agrícola BISBAL DE FALSET. Cartón. Valor manuscrito y estampillado. Número manuscrito "382". MUY RARO. T-523. EBC..

150,-



3972 25 Cèntims. Sindicat Agrícola BISBAL DE FALSET. Cartón. Número manuscrito "941". MUY RARO. T-525. MBC+..

150,-



3973 50 Cèntims. Sindicat Agrícola BISBAL DE FALSET. Cartón. Número manuscrito "239". MUY RARO. T-527. **MBC+..**

150,-



3974 5 Cèntims. Sindicat Agrícola BISBAL DE FALSET. Cartón. Tampón del Sindicato y valor en anverso y reverso. Numeración manuscrita "431". MUY RARO. T-528. **EBC..**

150,-



3975 10 Cèntims. Sindicat Agrícola BISBAL DE FALSET. Cartón. Tampón del Sindicato y valor en anverso y reverso. Numeración manuscrita "408". MUY RARO. T-530. **EBC-..**

150,-



3976 5 Cèntims. Sindicat Agrícola BISBAL DE FALSET. Cartón. Tampón del Sindicato y valor en anverso y reverso. Cifra "5" pequeña y numeración manuscrita "90". RARÍSIMO. T-531. **MBC..**

175,-



3977 Lote 2 billetes 25 Cèntims y 1 Peseta. Aj. de BONASTRE. Serie completa. AT-476/77. MBC+ a EBC..

150,-



3978 10 Cèntims. Aj. de BONASTRE. Cartón en color gris azulado. Al dorso tampón Ayuntamiento Constitucional Bonastre y número manuscrito "392". EXTRAORDINARIAMENTE RARO. AT-478. EBC+..

350,-



3979 10 Cèntims. 8 Diciembre 1937. Societat Germanor BONASTRE. Cartón estampado en carmín y violeta. RARÍSIMO, primer ejemplar que hemos tenido. AL-No cat; RGH-No cat. MBC..

250,-



3980 5 Cèntims. 8 Diciembre 1937. Societat Germanor BONASTRE. Cartón estampado en carmín y violeta. RARÍSIMO, primer ejemplar que hemos tenido. AL-No cat; RGH-No cat. EBC-..

250,-



3981 Lote 2 billetes 50 Cèntims y 1 Pesseta. 20 Maig 1937. C.M. de BORDILS. AT-485/86. SC..

25,-



3982 25 Cèntims sobre 50 Cèntims. 20 Maig 1937. C.M. de BORDILS. Tampón en violeta. MUY RARO. AT-487. MBC+..

150,-



3983 Lote 2 billetes 50 Cèntims, 1 Pesseta. Aj. de LES BORGES BLANQUES. A EXAMINAR. AT-492, 493. MBC- a MBC.

40,-



3984 Lote 2 billetes 1 Pesseta, 5 Kg de Pa. Aj. de LES BORGES BLANQUES y FORN COLECTIVITZAT. A EXAMINAR. AT-492 y L-No cat. MBC- a EBC-.

40,-



3985 Lote 3 billetes 5, 15 y 25 Cèntims. C.M. BORRASSÀ. Cartón. Serie completa. AT-499/501. SC..

150,-



3986 1 Pesseta. Juliol 1937. Aj. de BOSOST. Leves manchas. AT-505. MBC+..

85,-



3987 50 Cèntims. Juliol 1937. Aj. de BOSOST. Manchas. AT-506. MBC-..

75,-



3988 1 Pesseta. Juliol 1937. Aj. de BOSOST. RARO. AT-507. EBC-..

85,-



3989 50 Cèntims. Juliol 1937. Aj. de BOSOST. RARO. AT-508. EBC-..

85,-



3990 Lote 3 billetes 25, 50 Cèntim sy 1 Pesseta. Setembre 1937. Aj. de BOTARELL. Serie completa. AT-519/21. SC..

85,-



3991 1 Pesseta. Aj. de BRÀFIM. Cartón redondo. MUY RARO. AT-526. SC..

100,-



3992 50 Cèntims. Aj. de BRÀFIM. Cartón redondo. MUY RARO. AT-527. EBC..

100,-



3993 50 Cèntims. Aj. de BRÀFIM. Cartón redondo. AT-530. SC..

30,-



3994 Lote 3 billetes 5, 25 y 50 Cèntims. Aj. de BRÀFIM. Cartón redondo. AT-530/32. EBC+..

100,-



3995 Lote 5 monedas 5, 25 Cèntims, 1, 2 y 5 Pessetes. Sindicat Agrícola BRÀFIM. AL-2436, 2438, 2440/42; T-617/20. EBC- a EBC..

450,-



3996 Lote 4 billetes 25, Cèntims, 1 Pesseta (2). Setembre 1937. Aj. d' EL BRUCH. A EXAMINAR. AT-539, 540 (2), 541. EBC- a EBC+.

75,-

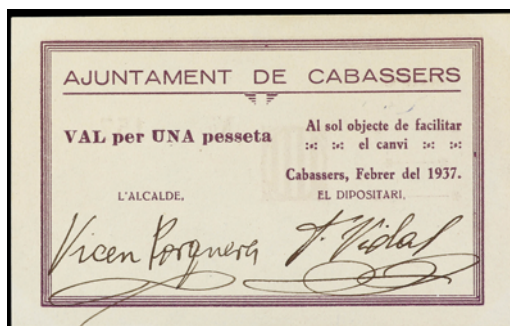

3997 1 Pesseta. Febrer 1937. Aj. de CABASSERS. MUY RARO. AT-547a. SC.

110,-



3998 1 Pesseta. Aj. de CABANABONA. Cartón. Una firma en tinta violeta y la otra en negro. MUY RARO y MÁS EN ESTA CALIDAD. AT-550. SC..

175,-



3999 50 Cèntims. Aj. de CABANABONA. Cartón algo sucio. RARÍSIMO. AT-551). MBC+..

100,-



4000 50 Cèntims. C.M. de CABRA DEL CAMP. Numeración muy baja 0014. Sucio. AT-553. MBC-..

25,-



4001 Lote 2 billetes 50 Cèntims y 1 Pesseta. C.M. de CABRA DEL CAMP. Serie completa. AT-552/53. SC..

50,-



4002 25 Cèntims. Sindicat Agrícola CABRA DEL CAMP. Escrito a máquina, firmas manuscritas y tampón en rojo. EXTRAORDINARIAMENTE RARO. RGH-7223; T-648 mismo ejemplar. MBC..

450,-



4003 10 Cèntims. Sindicat Agrícola CABRA DEL CAMP. Cartón. Tampón al dorso. RARÍSIMO. T-651. EBC-..

185,-



4004 5 Cèntims. Sindicat Agrícola CABRA DEL CAMP. Cartón. Tampón al dorso. RARÍSIMO. T-652a mismo ejemplar). MBC+..

185,-



4005 10 Cèntims. Societat L'AURORA. CABRERA DE MATARÓ. Cartón. Tampón al dorso, varietad en la "V" de Val. MUY RARO. AL-322; TGH-7241. MBC..

75,-



4006 25 Cèntims. Societat L'AURORA. CABRERA DE MATARÓ. Cartón. Tampón al dorso. MUY RARO. AL-323; RGH-7242. MBC-..

75,-



4007 1 Pesseta. C.M. de CADAQUÉS. Firmas en negro. RARO. AT-568a. SC..

70,-



4008 50 Cèntims. C.M. de CADAQUÉS. RARO. AT-570. SC..

70,-



4009 Lote 4 billetes 50 Cèntims (2) y 1 Pesseta (2). C.M. de CADAQUÉS. Serie completa. RAROS. AT-567/70. MBC a EBC.. 200,-



4010 Lote 2 billetes 50 Cèntims y 1 Pesseta. C.M. de CADAQUÉS. AT-571/72. MBC.. 50,-



4011 50 Cèntims. C.M. de CADAQUÉS. ERROR averso impreso con el valor de 1 Pesseta y el reverso correcto con 50 Cèntims. RARÍSSIMO. AT-572a. EBC-. 150,-



4012 25 Cèntims. C.M. de CADAQUÉS. Sucio. RARO. AT-573. MBC.. 50,-



4013 10 Cèntims. C.M. de CADAQUÉS. Tampón al dorso en color negro. RARO. AT-574a. SC..

100,-



4014 5 Cèntims. C.M. de CADAQUÉS. Tampón al dorso en color negro. RARO. AT-575a. SC..

100,-



4015 0, 50 Pessetes. Agost 1937. C.M. de CALDERS. AT-590a. MBC+.

45,-



4016 1 Pesseta. Aj. de CALLDETENES. ESCASO. AT-606. SC.

50,-



4017 Lote 2 billetes 50 Cèntims y 1 Pesseta. Aj. de CALLDETENES. Serie completa. AT-606/07. SC..

75,-



4018 Lote 3 billetes 50 Cèntims, 1 y 2 Pessetes. 9 Abril 1937. C. M. de CANET DE MAR. A EXAMINAR. AT-637b, 638, 639. BC+ a EBC. 40,-



4019 1 Pesseta. Aj. de LA CANONJA. (Leve manchita en anverso). MUY ESCASO. AT-640. SC-.

75,-



4020 Lote 3 billetes 25, 50 Cèntims y 1 Pesseta. Aj. de CARDEDEU. A EXAMINAR. AT-667, 668, 669. BC+ a EBC.

35,-



4021 Lote 2 billetes 50 Cèntims y 1 Pesseta. C.M. de CASTELLCIUTAT. Cartón. Serie completa, firma del Alcalde F. Julià. Billetes de 50 Cèntims manuscrito al dorso Estat Català, Independencia Catalana. Algo sucios. AT-703/04. **MBC a MBC--** 150,-



4022 0, 50 Pessetas. 21 Maig 1937. Aj. de CASTELLDANS. MUY ESCASO. AT-707. **MBC+** 70,-



4023 Lote 3 billetes 5, 25 y 50 Cèntims. 1937. Aj. de CASTELLET DE LLOBREGAT. AT-719, 720a, 722. **MBC.** 35,-



4024 1 Pesseta. C.M. de CASTELLFULLIT DEL BOIX. Cartón. Firma del Depositari solo la rúbrica. RARÍSIMO y MÁS EN ESTA CALIDAD. AT-725a. **SC..** 180,-

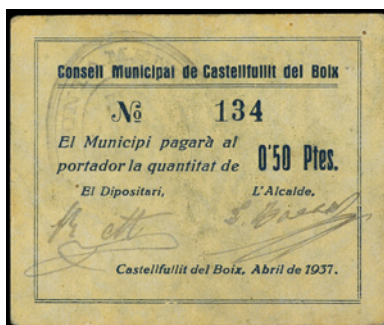

- 4025 50 Cèntims. C.M. de CASTELLFULLIT DEL BOIX. Cartón. Firma del Dipositari solo con las iniciales R.M. RARÍSIMO. AT-726. EBC-..

150,-



- 4026 Lote 2 billetes 50 Cèntims y 1 Pesseta. Aj. de CASTELLOLÍ. Cartón. Serie completa, numeración con asterisco. AT-755/56. SC..

120,-



- 4027 50 Cèntims. Aj. de CASTELLOLÍ. Cartón. Numeración sin asterisco. AT-758. SC..

50,-



- 4028 Lote 2 billetes 50 Cèntims y 1 Pesseta. Aj. de CASTELLOLÍ. Cartón. Serie completa numeración sin asterisco. AT-757/58. SC..

120,-



4029 Lote 3 billetes 25, 50 Cèntims, 1 Pesseta. Aj. de CASTELLSERÀ. (Pequeñas roturas, restos de cinta adhesiva). A EXAMINAR. AT-764, 765, 766. MBC- a MBC.

55,-



4030 Lote 5 billetes 5, 10, 25, 50 Cèntims y 1 Pesseta. Aj. de CASTELLVELL. Serie completa. AT-775/79. SC..

150,-



4031 Lote 2 billetes 25 Cèntims y 1 Pesseta. 30 Abril 1937. Aj. de CASTELLVÍ DE LA MARCA. A EXAMINAR. AT-780, 782. MBC- a MBC.90,-



4032 1 Pesseta. Aj. de LA CAVA. Sin la impresión del reverso. MUY RARO. AT-790c. SC..

75,-



4033 50 Cèntims. Aj. de LA CAVA. Sin la impresión del reverso. MUY RARO. AT-791c. SC..

75,-



4034 Lote 3 billetes 25, 50 Cèntims y 1 Pesseta. Aj. de LA CAVA. Lote 3 billetes 25, 50 Cèntims y 1 Pesseta. Sin tampón al dorso. Serie completa. MUY RAROS. AT-790a/92a. SC..

300,-



4035 Lote 2 billetes 25, 50 Cèntims. 6-8-1937. Municipi de LA CELLERA DE TER. A EXAMINAR. AT-798, 799. MBC-.

30,-



4036 1 Pesseta. Aj. de CENTELLES. Cartón. RARO. AT-802. MBC+..

60,-



4037 50 Cèntims. Aj. de CENTELLES. RARO y MÁS EN ESTA CALIDAD. AT-803. EBC+..

75,-



4038 Lote 3 billetes 0, 25 Cèntims (2), 1 Pesseta. 8 Maig 1937. C.M. de CERVELLÓ. A EXAMINAR. AT-806, 807, 809. MBC- a MBC.

40,-



4039 Lote 2 billetes 50 Cèntims y 1 Pesseta. Aj. EL CIRERER DEL LLOBREGAT. Con tampón y rúbricas, el 50 Cèntims algo sucio. RAROS. AT-821/22. EBC a EBC+..

150,-



4040 50 Cèntims. Aj. de CIUTADILLA. EXTRAORDINARIAMENTE RARO. AT-827. BC+..

450,-



4041 1 Pesseta. Aj. de CIUTADILLA. Color carmín. MUY RARO. AT-830. EBC+..

75,-



4042 1 Pesseta. Aj. de CIUTADILLA. Color rosa, número 0008. MUY RARO. AT-831. EBC+..

75,-



4043 50 Cèntims. Aj. de CIUTADILLA. Cartón. RARO. AT-832. SC..

75,-



4044 25 Cèntims. Aj. de CIUTADILLA. Cartón. RARO. AT-833. SC..

75,-



4045 Lote 2 billetes 10 Cèntims y 1 Peseta. 20 Maig 1937. Aj. de COLLSUSPINA. A EXAMINAR. AT-860a, 863. MBC- a MBC+. 70,-



4046 1 Peseta. C.M. de CONSTANTÍ. Manchas. RARÍSIMO. AT-864. MBC-.. 125,-



4047 50 Cèntims. C.M. de CONSTANTÍ. Numeración al dorso 5°. RARÍSIMO y MÁS EN ESTA CALIDAD. AT-865. SC.. 200,-



4048 Lote 2 billetes 50 Cèntims y 1 Peseta. C.M. de CONSTANTÍ. Falta la impressió del reverso. RARÍSIMOS. AT-864a/65a. SC.. 250,-



4049 1 Pesseta. C.M. de CORBERA DE LA TERRA ALTA. Cartón. Reverso invertido. MUY RARO. AT-881a. MBC..

90,-



4050 50 Cèntims. C.M. de CORBERA DE TERRA ALTA. Cartón. RARO. AT-882. MBC+..

80,-



4051 Lote 3 billetes 25, 50 Cèntims y 1 Pesseta. C.M. de CORBERA DE LA TERRA ALTA. Serie completa. AT-881/83. MBC a MBC+.. 225,-



4052 1 Pesseta. Aj. de CORNUDELLA DE MONTSANT. Doble tampón el Ayuntamiento. MUY RARO. AT-889. MBC+..

100,-



4053 50 Cèntims. Aj. de CORNUDELLA. Doble tampón del Ayuntamiento. Manchas. MUY RARO. AT-890. MBC-.. 100,-



4054 Lote 3 billetes 25, 50 Cèntims y 1 Pesseta. Aj. de CORNUDELLA DE MONTSANT. Sin tampones del Ayuntamiento. MUY RAROS. AT-889/91. EBC+ a SC.. 300,-



4055 Lote 3 billetes 50 Cèntims, 1 y 2 Pessetes. Aj. de CORNUDELLA DE MONTSANT. Serie completa. RAROS. AT-892/94. MBC a MBC+.. 150,-



4056 1 Pesseta. Aj. de DONZELL D'URGELL. RARO y MÁS EN ESTA CALIDAD. AT-913. SC.. 100,-



4057 25 Cèntims. Aj. de DONZELL D'URGELL. RARO y MÁS EN ESTA CALIDAD. AT-914. SC..

100,-



4058 25 Cèntims. Aj. d'ESPOLLA. Cartón. MUY RARO y MÁS EN ESTA CALIDAD. AT-962. SC..

150,-



4059 10 Cèntims. Aj. d'ESPOLLA. Cartón. MUY RARO y MÁS EN ESTA CALIDAD. AT-963. SC..

150,-



4060 5 Cèntims. COOPERATIVA L' ACTIVITAT OBRERA DE L' ESQUIROL. Cartón. (Pequeñas manchitas). MUY RARO. RGH-7795. MBC.

100,-



4061 10 Cèntims. COOPERATIVA L' ACTIVITAT OBRERA DE L' ESQUIROL. Cartón. MUY RARO. RGH-7796. **MBC.** 100,-



4062 25 Cèntims. C.M. de FALSET. Cartón. Impreso en azul. RARO. AT-983. **SC.** 75,-



4063 15 Cèntims. C.M. de FALSET. Cartón. Impreso en azul. RARO. AT-985. **SC.** 75,-



4064 10 Cèntims. C.M. de FALSET. Cartón. RARO. AT-987. **EBC+.** 75,-



4065 5 Cèntims. C.M. de FALSET. Cartón. RARO. AT-988. EBC-..

70,-



4066 Lote 4 billetes 25, 50 (2) Cèntims y 1 Pesseta. 1937. Aj. de FARNERS DE LA SELVA. (Pequeñas manchas, roturas). A EXAMINAR. AT-991, 992, 994, 995. BC+ a MBC.

35,-



4067 5 Cèntims. Aj. de LA FATARELLA. Cartón redondo. AT-1000. EBC.

100,-



4068 Lote 2 billetes 50 Cèntims y 1 Pesseta. C.M. LA FEBRÓ. Serie completa. RAROS. AT-1001/02. SC..

150,-



4069 1 Pesseta. Aj. de FÍGOLS DE SEGRE. AT-1003. SC..

30,-



4070 50 Cèntims. Aj. de FÍGOLS DE SEGRE. AT-1004. SC..

30,-



4071 Lote 3 billetes 25, 50 Cèntims y 1 Pesseta. Aj. de FÍGOLS DE SEGRE. Serie completa. AT-1003/05. SC..

100,-



4072 Lote 2 billetes 50 Cèntims, 1 Pesseta. Maig 1937. Aj. de FOIXÀ. (Resto de óxido de clip). A EXAMINAR. AT-1028, 1029. EBC a EBC+.

30,-



4073 Lote 2 billetes 0,50 y 1 Pesseta. 16 Maig 1937. Aj. de LA FORÇA. A EXAMINAR. AT-1039, 1040. MBC a MBC+.

60,-



4074 Lote 3 billetes 25, 50 Cèntims y 1 Pesseta. C.M. de LES FRANQUESES. A EXAMINAR. AT-1051, 1052, 1053. MBC- a MBC+.

30,-



4075 1 Pesseta. Aj. de FULLEDA. Cartón. RARÍSIMO. AT-1070. MBC-..

250,-



4076 50 Cèntims. Aj. de FULLEDA. Cartón. RARÍSIMO. AT-1071. MBC+..

250,-



4077 1 Pesseta. Aj. de FULLEDA. Cartón. RARO y MÁS EN ESTA CALIDAD. AT-1072. SC..

125,-



4078 50 Cèntims. Aj. de FULLEDA. Cartón. RARO. AT-1073. MBC+..

100,-



4079 25 Cèntims. Aj. de FULLEDA. Cartón. RARO y MÁS EN ESTA CALIDAD. AT-1074. SC..

125,-



4080 15 Cèntims. Aj. de FULLEDA. Cartón. RARO. AT-1075. MBC-..

75,-



4081 10 Cèntims. Aj. de FULLEDA. Cartón. RARO y MÁS EN ESTA CALIDAD. AT-1076. SC..

125,-



4082 1 Pesseta. C.M. de LA GALERA DEL PLA. Cartón. Firma J. Tomás. MUY RARO. AT-1077a. EBC..

150,-



4083 50 Cèntims. C.M. de LA GALERA DEL PLA. Firma J. Tomás. MUY RARO. AT-1078a. MBC..

150,-



4084 25 Cèntims. C.M. de LA GALERA DEL PLA. Cartón. Firma A. Fabra. MUY RARO. AT-1079. MBC+..

150,-



4085 10 Cèntims. Aj. de GARCIA. Cartón. Al dorso tampón del Ayuntamiento. MUY RARO. AT-1090. MBC..

125,-



4086 5 Cèntims. Aj. de GARCIA. Cartón. Al dorso tampón del Ayuntamiento. Doblez. MUY RARO. AT-1091. MBC-..

125,-



4087 1 Pesseta. C.M. de GARRIGUELLA. Sucio. Firma manuscrita al dorso. MUY RARO. AT-1098. MBC..

120,-



4088 50 Cèntims. C.M. e GARRIGUELLA. Sucio. Firma manuscrita al dorso. MUY RARO. AT-1099. MBC-..

120,-



4089 Lote 2 billetes 50 Cèntims y 1 Pesseta. Aj. de GARRIGUELLA. Tampón Consejo Municipal de Garriguella. RAROS. AT-1100/01. MBC a MBC+..

150,-



4090 Lote 2 billetes 50 Cèntims y 1 Pesseta. Aj. de GAVÀ. Cartón. Serie completa. AT-1102/03. MBC+..

75,-



4091 Lote 2 billetes 50 Céntimos y 1 Pesseta. GERRI. COMERCIO VIADERA y C. M. de GERRI DE LA SAL. Papel y Latón. La pesseta de Gerri de la Sal Escasa. AT-1114 y L-3622var. MBC+ a EBC-.

75,-



4092 25 Cèntims. C.M. GERRI DE LA SAL. RARO. AT-1116. EBC-..

30,-



4093 Lote 3 billetes 20, 25 Cèntims y 1 Pesseta. C.M. GERRI DE LA SAL. RAROS. AT-1115/17. EBC+ a SC..

125,-



4094 1 Pesseta. Juliol 1937. Aj. de GÓSOL. (Roturas, algunas reparadas). RARO. AT-1148. MBC.

90,-



4095 50 Cèntims. Aj. de LA GRANADA DEL PENEDÉS. Cartón. RARO. AT-1159. EBC-..

85,-



4096 1' Cèntims. Aj. de LA GRANADA DEL PENEDÉS. Cartón. RARO. AT-1160. MBC-..

60,-

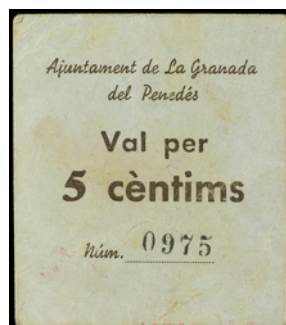

4097 5 Cèntims. Aj. de LA GRANADA DEL PENEDÉS. Cartón. RARO. AT-1161. MBC+..

75,-



4098 1 Peseta. C.M. GRANJA DE ESCARPE. Cartón dentado por dos lados. MUY RARO y MÁS EN ESTA CALIDAD. AT-1169. EBC+.. 150,-



4099 25 Céntimos. C.M. GRANJA DE ESCARPE. Cartón dentado por cuatro lados. MUY RARO y MÁS EN ESTA CALIDAD. AT-1170. SC..

150,-



4100 1 Pesseta. C.M. de GUARDIOLA DE BAGES. MUY RARO. AT-1200. MBC-..

150,-



4101 50 Cèntims. C.M. de GUARDIOLA DE BAGES. Cartón. MUY RARO y MÁS EN ESTA CALIDAD. AT-1201. EBC-..

175,-



4102 25 Cèntims. C.M. de GUARDIOLA DE BAGES. Cartón. MUY RARO y MÁS EN ESTA CALIDAD. AT-1202. EBC-..

200,-



4103 Lote 3 billetes 25, 50 Cèntims, 1 Pesseta. Aj. de GUISSONA. AT-1226, 1227, 1229. MBC a SC-.

50,-

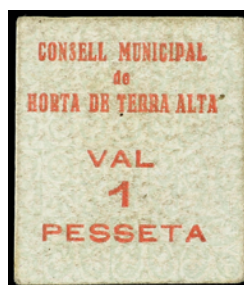

4104 1 Pesseta. C.M. d'HORTA DE TERRA ALTA. Cartón. MUY RARO. AT-1232. EBC-..

150,-



4105 50 Cèntims. C.M. d'HORTA DE TERRA ALTA. Cartón. MUY RARO. AT-1233. EBC-..

150,-

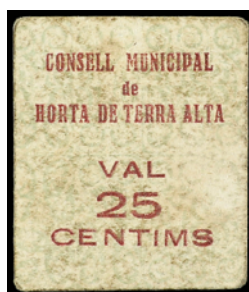

4106 25 Cèntims. C.M. d'HORTA DE TERRA ALTA. Cartón. MUY RARO. AT-1234. MBC+..

150,-



4107 50 Cèntims. C.M. d' HORTA DE TERRA ALTA. AT-1236. EBC-.

45,-



4108 50 Cèntims y 1 Pesseta. 1er Juny 1937. Aj. d' HOSTALRIC. 1 Pesseta impresión algo desplazada hacia arriba. (Manchitas). AT-1248, 1249. MBC a MBC+.

30,-

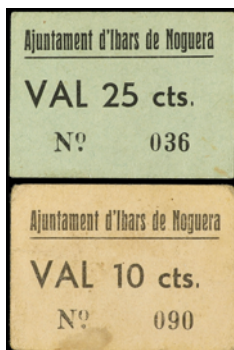

4109 Lote 2 billetes 10 y 25 Cèntims. Aj. d'IBARS DE NOGUERA. Serie completa, numeración sin asterisco. RAROS. AT-1266/67. MBC a MBC+..

150,-



4110 1 Pesseta. Aj. d' IBORRA. Cartón. MUY ESCASO. AT-1271. SC-.

85,-



4111 Lote 3 billetes 10, 50 Cèntims y 1 Pesseta. S/F y 12 Maig 1937. Aj. de LLAGOSTERA. A EXAMINAR. AT-1322, 1324, 1325. MBC- a MBC.

60,-



4112 50 Cèntims. Març 1937. Aj. de LLORENÇ DEL PENEDES. (Pequeñas manchitas y pequeñas roturas en margen). RARO. AT-1369. MBC+.

90,-



4113 1 Pesseta. 1 Juliol 1937. C.M. de MAIALS. (Leves manchitas). MUY ESCASO. AT-1397a. MBC+.

75,-



4114 Lote 3 billetes 25 Cèntims y 1 Pesseta. VAL REFUGIATS. 7 Febrer, Juny 1937. Aj. de MALDÀ. ESCASOS. AT-1400, 1402, Nocat. MBC- a EBC-.

135,-



4115 Lote 2 billetes 25 Cèntims y 1 Pesseta. 10 Maig y 1 Desembre 1937. VIL·LA DE SALUT L' ALIANÇA, BARCELONA y AUTOS POUS (COL·LECTIVITZATS), MANLLEU. A EXAMINAR. RGH-6897, 8491. MBC+ a EBC-.

60,-



4116 50 Cèntims. Octubre 1937. C.M. de MARÇÀ. (Manchitas del tiempo en margenes). AT-1431. EBC+.

35,-



4117 Lote 3 billetes 25, 50 Cèntims y 1 Pesseta. 24 Juny 1937. C.M. de MIRAVET. AT-1500, 1501, 1502. BC a MBC.

50,-



4118 Lote 3 billetes 25 Cèntims y 1 Pesseta (2). C.M. de MOIÀ. AT-1504, 1505, 1506. MBC- a MBC+.

30,-



4119 Lote 3 billetes 10, 50 Cèntims y 1 Pesseta. Aj. de MOLINS DE LLOBREGAT. A EXAMINAR. AT-1507, 1508, 1510. MBC+ a EBC-.

45,-



4120 Lote 3 billetes 25, 50 Cèntims y 1 Pesseta. Aj. de MOLLERUSA. A EXAMINAR. AT-1514, 1515, 1516. MBC a MBC+.

55,-



4121 Lote 3 billetes 25, 50 Cèntims y 1 Pesseta. Aj. de MONISTROL DE BAGES. A EXAMINAR. AT-1523, 1524, 1525. MBC+ a EBC-. 100,-



4122 10 Cèntims. COOPERATIVA OBRERA MONTAGUT DE MAR. Cartón. MUY ESCASO. RGH-8743. MBC-. 40,-



4123 50 Cèntims. Aj. de MONTFERRI. MUY ESCASO. AT-1572. EBC. 80,-



4124 Lote 4 billetes 25, 50 Cèntims (2) y 1 Pesseta. 1 Abril 1937. Aj. de MONTMANY (FIGARÓ). A EXAMINAR. AT-1582/1585. MBC- a MBC+. 50,-



4125 50 Cèntims. 1 Maig 1937. Aj. de MONTORNÈS. ESCASO. AT-1592. EBC.

40,-



4126 Lote 3 billetes 25, 50 Cèntims y 1 Pesseta. Juliol 1937. Aj. de MONT-ROIG. (25 cts rotura reparada). A EXAMINAR. AT-1600d, 1601, 1602. MBC- a SC.

60,-



4127 Lote 3 billetes 25, 50 Cèntims y 1 Pesseta. Colectivitat MORA DE EBRO y Aj. De MORA D' EBRE. (Algunas manchitas). A EXAMINAR. AT-1611, 1612, T-1849. MBC- a SC-.

95,-



4128 Lote 3 billetes 25, 50 Cèntims y 1 Pesseta. Aj. de MORA LA NOVA. A EXAMINAR. AT-1616, 1617, 1618. MBC.

45,-



4129 1 Pesseta. Gener 1937. C.M. d' EL MORELL. (Levísimas manchitas). RARO. AT-1622. EBC.

90,-



4130 50 Cèntims. 18 Maig 1937. C.M. de OLESA DE MONTSERRAT. (Restos de cinta adhesiva en reverso). AT-1679c. SC.

25,-



4131 Lote 5 billetes 25 (2), 50 Cèntims y 1 Pesseta (2). 18 Maig 1937. C.M. d' OLESA DE MONTSERRAT. A EXAMINAR. AT-1678, 1679, 1680, 1681, 1682. MBC- a MBC+.

70,-



4132 5 Pesetas. SINDICAT AGRÍCOL MONTAGUT. Latón. (Manchitas). L-2237; T-1762. MBC+.

35,-



4133 1 Pesseta. SINDICAT AGRÍCOL MUNTAGUT. Latón. (Manchitas). L-2236; T-1763. MBC+.

35,-



4134 Serie 3 fichas 10 Cèntims, 1 y 5 Pessetes. SINDICAT AGRÍCOL MUNTAGUT. Latón. (Leves oxidaciones). A EXAMINAR. T-1762, 1763, 1764. MBC+ a EBC+.

75,-



4135 Lote 3 billetes 25, 50 Cèntims y 1 Pesseta. Aj. d' OLÓ. A EXAMINAR. AT-1691a, 1692, 1693c. MBC a MBC+.

70,-



4136 Lote 3 billetes 25, 50 Cèntims y 1 Pesseta. Aj. d' OLVÁN. A EXAMINAR. AT-1704a, 1705a, 1706a. MBC a MBC+.

45,-



4137 Lote 3 billetes 25, 50 Cèntims y 1 Pesseta. 20 Juliol 1937. Aj. d' ORISTÀ. (Leves roturas). A EXAMINAR. AT-1719b, 1720a, 1721. MBC- a MBC.

70,-



4138 25 Cèntims. Aj. d' OS DE BALAGUER. (Levísima rotura en margen superior). ESCASO. AT-1727. SC.

45,-



4139 Lote 2 billetes 25 Cèntims y 1 Pesseta. 1 Març 1938 y 10 Octubre 1938. Aj. d' OS DE BALAGUER. (Pequeñas manchitas del tiempo). A EXAMINAR. AT-1722b, 1727. MBC.

75,-



4140 Lote 2 billetes 50 Cèntims y Pesseta. 25 Març 1937. Aj. d' OS DE BALAGUER. A EXAMINAR. AT-1722b, 1723a. MBC- a MBC.

80,-



4141 10 Cèntims. Aj. d' OS DE BALAGUER. Cartón. MUY ESCASO. AT-1728. EBC+.

80,-



4142 Lote 3 billetes 50 Cèntims y 1 Pesseta (2). Febrer 1937 y 1 Agost 1937. Aj. de PALAFRUGELL. A EXAMINAR. AT-1740, 1742, 1743. MBC- a EBC.

40,-



4143 1 Pesseta. 11 Maig 1937. Aj. de PALAMÓS. AT-1745. EBC+.

25,-



4144 Lote 4 billetes 50 Cèntims (2) y 1 Pesseta (2). 11 Maig 1937. Aj. de PALAMÓS. A EXAMINAR. AT-1744, 1745, 1746, 1748. MBC- a MBC.

75,-



4145 1 Pesseta. 15 Maig 1937. C.M. de PALAU SACOSTA. (Filigrana en papel). AT-1760. SC.

50,-



4146 Lote 2 billetes 10 y 15 Cèntims. 1 Noviembre 1937. Aj. de PALAUTORDERA. (Manchitas). A EXAMINAR. AT-1766, 1767. MBC+ a EBC-.

45,-



4147 1 Pesseta. Aj. de PALLEJÀ. Sin sello tampón. AT-1769b. SC.

25,-



4148 5 Pessetes. 1938. COOPERATIVA OBRERA LA PROGRESIVA. PARETS DELS VALLES. Cartón-cuero. T-2058. SC.

45,-



4149 Lote 2 billetes 50 Cèntims. Març 1937 y Novembre 1937. Aj. de PASSANANT. (50 Cts roturas). A EXAMINAR. AT-1784b, 1786b. BC+ a EBC-.

65,-



4150 25 Cèntims. C.M. de PAU. AT-1790. MBC..

100,-



4151 50 Cèntims. Aj. de PAÛLS. AT-1794d. SC.

20,-



4152 25 Cèntims. Aj. de PAÛLS. AT-1795a. SC.

20,-



4153 25 Cèntims. Aj. de PERAMOLA. Pliegues. AT-1812. MBC..

60,-



4154 25 Cèntims. 1 Febrer 1937. Aj. de PLANA DE RIUCORP. (Manchitas). AT-1860. MBC+.

40,-



4155 Lote 2 billetes 50 Cèntims y 1 Pesseta. 1 Juliol 1937. Aj. de LES PLANES D' HOSTOLES. AT-1869, 1870a. MBC.

35,-



4156 50 Cèntims. C.M. de LA POBLA DE LILLET. (Impresión algo desplazada hacia arriba). AT-1904b. SC.

20,-



4157 1 Pesseta. 1 Juny 1937. C.M. de POBLE DEL LLIERCA. AT-1931. EBC.

45,-



4158 Lote 2 billetes 1 Pesseta. S/F y Juny 1937. C.M. de LA POBLA DE LILLET y C.M. de POBLE DEL LLIERCA. A EXAMINAR. AT-1901, 1931. MBC- a MBC.

35,-



4159 5 Cèntims. C.M. de POBOLEDA. ESCASO. AT-1937. SC.

55,-



4160 Lote 2 billetes 0, 25 y 1 Pesseta. 18 Maig 1937. Aj. de POLINYÀ. (Uno roturas, restos de adhesivo). A EXAMINAR. AT-1939, 1940a. MBC-a SC.

45,-



4161 1 Peseta. 7 Setembre 1937. Aj. de PONT D´ ARMENTERA. ESCASO. AT-1943c. SC.

45,-



4162 25 Cèntims. 7 Setembre 1937. Aj. de PONT D´ ARMENTERA. AT-1945b. EBC.

30,-



4163 Lote 3 billetes 25, 50 Cèntims y 1 Peseta. 7 Setembre 1937. Aj. de PONT D´ ARMENTERA. A EXAMINAR. AT-1943, 1944, 1945c. MBC- a MBC.

55,-



4164 1 Peseta. Aj. de PONTS. ESCASO. AT-1956. EBC-.

50,-

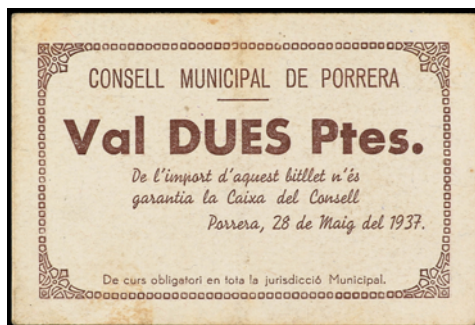

4165 2 Pessetes. C.M. de PORRERA. Serie B. Cartón algo sucio. AT-1962b. MBC..

60,-



4166 1 Pesseta. C.M. de PORRERA. Cartón. Serie B. (Leve manchita en esquina). AT-1963c. SC..

60,-



4167 50 Cèntims. C.M. de PORRERA. Cartón. Serie B. (Leve manchita en esquina). AT-1964c. SC..

60,-



4168 Lote 3 billetes 25, 50 Cèntims y 1 Pesseta. 30 Setembre 1937 y 28 Maig 1937. C.M de PORRERA. A EXAMINAR. AT-1963, 1964, 1965. MBC- a MBC.

80,-



4169 50 Cèntims. C.M. de PUIG-ALT DE TER. AT-2023b. EBC.

25,-



4170 Lote 5 billetes 25 (2), 50 Cèntims y 1 Pesseta (2). 4 Juliol 1937 y 8 Octubre 1937. C.M. de PUIG-ALT DE TER. A EXAMINAR. AT-2022/2025 y 2027. MBC- a MBC+.

100,-



4171 10 Cèntims. 19 Setembre 1937. C.M. de PUIGPELAT. (Leves manchitas). RARO. AT-2039. MBC+.

70,-



4172 Lote 3 billetes 10, 25 y 50 Cèntims. 19 Setembre 1937. C.M. de PUIGPELAT. A EXAMINAR. MUY ESCASOS. AT-2037, 2038a, 2039. MBC- a SC.

200,-



4173 Lote 3 billetes 25, 50 Cèntims y 1 Pesseta. Maig 1937. C.M. de LA RAPITA DELS ALFACS. (Leves manchitas y leves roturas). A EXAMINAR. AT-2059c, 2060b, 2061. **MBC a EBC.**

40,-



4174 50 Cèntims. Març 1937. Aj. de ROCAFORT DE VALLBONA. ESCASO. AT-2179. **MBC+.**

55,-



4175 Lote 2 billetes 25 y 50 Cèntims. Setembre 1937. Aj. de ROCALLAURA. El de 50 Cts numero 003. (Pequeñas roturas y leves manchas). A EXAMINAR. AT-2183, 2184. **MBC- a MBC.**

75,-



4176 25 Cèntims. 4 Novembre 1937. Aj. de RODA DE BARÀ. (Insignificante manchita). ESCASO. AT-2189b. **SC.**

50,-



4177 Lote 2 billetes 25 Cèntims y 1 Pesseta. 6 Juny 1937. C.M. de RUPIT. A EXAMINAR. AT-2230a, 2231a. MBC a MBC.- 35,-



4178 Lote 3 billetes 25, 50 Cèntims y 1 Pesseta. Aj. de LA SÈNIA. A EXAMINAR. AT-2230/2332. MBC- a MBC. 50,-



4179 50 Cèntims. Aj. de SANAÜJA. Cartón redondo. RARÍSIMO. AT-2275. MBC+.. 125,-



4180 Lote 2 billetes 50 Cèntims y 1 Pesseta. Aj. de SANT POL DE MAR. Cartón. (Manchitas). AT-2281, 2282. EBC a SC. 75,-



4181 5 Cèntims. Aj. De SARRIÀ DE TER. MUY ESCASO. AT-2298. SC.

70,-



4182 Lote de 2 billetes 50 Cèntims y 1 Pesseta. POBLE DE CEDÓ (Sedó). Serie completa con tampón y rúbrica. MUY RAROS y MÁS EN ESTA CALIDAD. AT-2304/05. SC..

400,-



4183 Lote 3 billetes 25, 50 Cèntims y 1 Pesseta. 1937. C.M. de SENTMENAT. (50 Cts roturas). A EXAMINAR. AT-2341, 2342c, 2343d. MBC- a SC.

45,-



4184 25 Cèntims. 22 Abril 1937. C.M de SESROVIRES. ESCASO. AT-2369c. SC.

40,-



4185 5 Cèntims. Aj. de SOLERAS. AT-2386a. SC.

20,-



4186 Lote 2 billetes 0, 50 y 1 Pesseta. C.M. de SORT. (1 Pta. Impresión algo desplazada hacia arriba. Algo sucio). A EXAMINAR. AT-2394. MBC- a MBC.

30,-



4187 Lote 2 billetes 50 Cèntims y Pesseta. 16 Maig 1937. Aj. de SUBIRATS. (1 Pta. Manchitas y roturas). A EXAMINAR. AT-2408, 2409. MBC- a MBC.

45,-



4188 Lote 3 billetes 25, 50 Cèntims y 1 Pesseta. 3 Maig 1937. Aj. de SÚRIA. A EXAMINAR. AT-2416, 2420, 2421b. MBC+ a EBC-.

40,-



4189 Lote 2 billetes 50 Cèntims y 1 Pesseta. C.M. de TORÀ. A EXAMINAR. AT-2506, 2507. MBC+ a EBC-.

45,-



4190 1 Pesseta. 1 Març 1937. Aj. de TORNABOUS. (Pequeñas manchitas). MUY ESCASO. AT-2519a. MBC+.

75,-

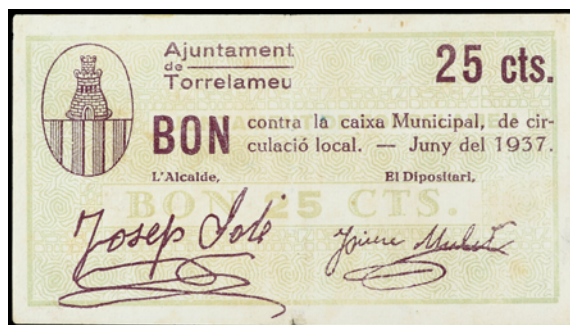

4191 25 Cèntims. Juny 1937. Aj. de TORRELAMEU. (Leve reparación en margen inferior central). ESCASO. AT-2549. EBC-.

50,-



4192 10 Cèntims. Aj. de TORRELAMEU. Cartón. (Leves manchitas). ESCASO. AT-2550. EBC.

45,-

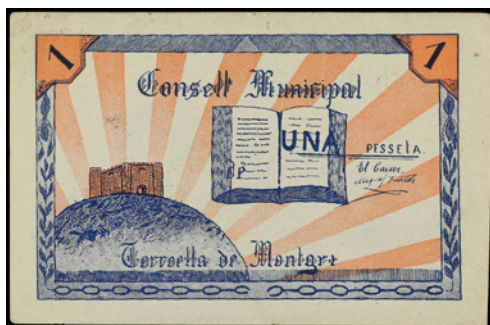

4193 1 Pesseta. C.M. de TORROELLA DE MONTGRÍ. ESCASO. AT-2562c. SC-.

45,-



4194 Lote 3 billetes 25, 50 Cèntims y 1 Pesseta. 1 Setembre 1937. Aj. d' ULLDECONA. (1 Pta. Manchas y pequeñas roturas). A EXAMINAR. AT-2613a, 2614, 2615a. BC+ a EBC+.

40,-



4195 Lote 3 billetes 50 Cèntims, 1 Pesseta y 37 Kg de levadura. 15 Julio 1938, 1 Setembre 1938. Aj. d' ULLDECONA y ULLDECONA. DIVISIÓ 105-DEPÓSITO INTENDENCIA. RGH-10455 y 10456, L-Nocat. MBC a MBC+.

50,-



4196 10 Cèntims. 10 Octubre 1937. Aj. de VALLCEBRE. (Algo sucio). AT-2650. EBC+.

20,-



4197 Lote 2 billetes 50 Cèntims y 2 Pessetes. JOAN SANROMA VINS I LICORS. VALLS. Cartón. A EXAMINAR. RGH-10562, 10564. MBC- a MBC.

45,-



4198 50 Cèntims. 29 Març 1937. Aj. de VIDRERES. AT-2741. EBC-.

30,-



4199 25 Cèntims. C.M. de VILADA. (Leves roturas en margen y manchitas). ESCASO. AT-2766. MBC+.

45,-



4200 50 Cèntims. Març 1937. C.M. de VILALBA. (Roturas reparadas. Algo sucio). RARO. AT-2792a. MBC.

90,-



4201 50 Cèntims. C.M. de VILALLONGA DEL CAMP. (Leve resto de adhesivo). ESCASO. AT-2807. EBC.

50,-



4202 25 Cèntims. C.M. de VILALLONGA DEL CAMP. ESCASO. AT-2808. MBC+.

55,-



4203 50 Cèntims. Aj. de VILANOVA DE LA BARCA. Cartón. Al dorso tampón del Ayuntamiento. Pliegues. AT-2830. MBC..

100,-



4204 25 Cèntims. Aj. de VILANOVA DE LA BARCA. Cartón. Al dorso tampón del Ayuntamiento. Pliegues y roturas. AT-2831. MBC-..

100,-



4205 5 Cèntims. Aj. de VILANOVA DE LA BARCA. Cartón. Al dorso tampón del Ayuntamiento. AT-2833. MBC-.

125,-



4206 10 Cèntims. Aj. de VILANOVA DE BELLPUIG. (Algo sucio). AT-2838F. MBC+.

40,-



4207 10 Cèntims. 15 Novembre 1937. Aj. de VILA-RODONA. (Manchitas). AT-2875. EBC.

35,-



4208 Lote 2 billetes 25 Cèntims. 10 Setembre 1937. Aj. de VILASSAR DE MAR. Pareja correlativa. AT-2890. SC.

50,-



4209 50 Cèntims. Aj. de VILATORRA. Cartón. AT-2896a. MBC-.

40,-



4210 Lote 2 billetes 50 Cèntims y 1 Pesseta. 8 Agost 1937. Aj. de VIMODÍ. A EXAMINAR. AT-2905, 2906. EBC- a EBC.

45,-



4211 Lote 3 billetes 50 Cèntims (2), 1 Pesseta. C.M. de BORDILS, CABRA del CAMP, CAMPRODON. A EXAMINAR. AT-486, 553, 632b. MBC- a MBC+.

70,-



4212 Lote 4 billetes 5, 50 Cèntims (2) y 1 Pesseta. Aj. de BARBERÀ DE LA CONCA 5 Cèntims; C.M. de BORDILS 50 Cèntims; Aj. de BOTARELL 50 Cèntims y Aj. d'ASPA 1 Pesseta. BC+ a MBC+.

0,-



4213 Lote 4 billetes 1 (2), 2, 5 Pesetas. Junta Gestora Municipal de POBLA DE SEGUR (4), C.M. de POBLA DE SEGUR. A EXAMINAR. AT-1920, 1925a, 1926, 1927. MBC a SC-.

55,-



4214 Lote 36 billetes. 1937. CATALUNYA. Montado en álbum específico. Todos de municipios catalanes. Incluye alguna reproducción. IMPRESCINDIBLE EXAMINAR. **MBC+ a SC.**

75,-



4215 Lote 54 billetes. La gran mayoría catalanas, incluye alguna ficha o vale. IMPRESCINDIBLE EXAMINAR. **BC+ a SC.**

150,-

ANDALUCÍA



4216 25 Céntimos. Ay. de ALBONDON (Granada). Firma manuscrita y sello tampón al dorso. (Leves roturas). RARO. RGH-227. **MBC-.** 75,-



4217 50 Céntimos. Ay. de ALBUÑOL (Granada). Dos firmas manuscritas y sello tampón. MUY ESCASO. RGH-254. **MBC.** 60,-



4218 50 Céntimos. LA BOBADILLA (Jaén). Alianza Industrial. Cartón redondo. Al dorso tampón ALCALDÍA DE BARRIO / LA BOBADILLA (Jaén), RARÍSIMO. RGH-1243. **EBC..** 180,-



4219 50 Céntimos. Ay. de MECINA BOMBARÓN (Granada). Firma manuscrita y sello tampón al dorso. MUY RARO. RGH-3456. **MBC-.90,-**



4220 50 Céntimos. DELEGACIÓN DE ABASTOS DE LA MAMOLA. (Granada). (Levísimas roturas). MUY RARO. RGH-3327. **MBC.** 100,-



4221 10 Céntimos. 1-3-1937. Ay. de ÚBEDA (Jaén). RGH-5193. MBC.

30,-



4222 25 Pesetas. COMITÉ DEL FRENTE POPULAR de VILLA DEL RÍO (Córdoba). MUY ESCASO. RGH-5493. EBC-.

65,-

ARAGÓN-FRANJA DE PONENT



4223 1 Peseta. Comité Local Revolucionario AINSA (Huesca). Cartón algo sucio. RGH-103. MBC-..

40,-



4224 5 Céntimos. ALBALATE (Huesca). Cartón. Formato rectangular en lugar de cuadrado. RGH-167 var. MBC+..

80,-



4225 Lote 2 billetes 50 Céntimos y 1 Peseta. C.M. ALBALATE LUCHADOR (Teruel). RGH-174, 175. BC+/MBC+..

40,-



4226 50 Grados. Comunidad de Trabajadores C.N.T.-F.A.I. BINÉFAR (Huesca). ESCASO. RGH-1218. SC.

50,-



4227 1 Unidad. Comunidad de Trabajadores C.N.T.-F.A.I. BINÉFAR (Huesca). ESCASO. RGH-1219. MBC+.

55,-



4228 0,50 Pessetas. C.M. de BOLTAÑA (Huesca). RGH-1269. MBC+.

30,-



4229 Lote 5 billetes 15, 25, 50 Céntimos, 1 y 2 Pesetas. C.M. de BOLTANA (Huesca). Serie completa. RGH-1267/71. MBC a EBC.. 150,-



4230 50 Céntimos. C.M. de CALACEITE (Teruel). Cartón. RGH-1378. EBC-.. 80,-



4231 50 Céntimos. Ay. de FABARA (Zaragoza). Cartón. (Algo sucio). ESCASO. RGH-2396. MBC. 50,-



4232 1 Peseta. Comité Popular Antifascista FRAGA (Huesca). Cartón. RGH-2513. EBC+.. 60,-



4233 10 Céntimos. C.M. de LA FRESNEDA (Teruel). (Algo sucio). ESCASO. RGH-2530. MBC.

50,-



4234 25 Céntimos. C.M. de LÉCERA (Zaragoza). RGH-3123. MBC+.

40,-



4235 Lote 4 billetes 10, 15, 25 y 50 Céntimos. C.M. de LÉCERA (Zaragoza). RGH-3121/24. MBC/EBC..

100,-



4236 50 Céntimos. 1 Junio 1937. C.M. de MONTALBÁN (Teruel). (Algo sucio). RGH-3620. SC-.

35,-



4237 Lote 3 billetes 10, 25 Céntimos y 1 Peseta. Colectividad Libre de MUNIESA (Teruel). Alguna rotura. RGH-3762/64. MBC a MBC-.

125,-



4238 1 Peseta. 18 Julio 1937. C.M. de RUBIELOS DE MORA (Teruel). (Pequeñas roturas). MUY RARO. RGH-4605. MBC.

75,-



4239 50 Céntimos. C.M. de SAMPER DE CALANDA (Teruel). Pliegues-. RGH-4660. MBC-..

40,-



4240 2 Pesetas. C.M. de SAMPER DE CALANDA (Teruel). RGH-4662. SC-..

50,-



- 4241 1 Peseta. 24 Mayo 1937. C.M. de TORLA (Huesca). Serie A 336 manuscrito sobre papel, al dorso tampón del Ayuntamiento en violeta. Gran rareza, no reseñado en ninguna obra, probablemente único ejemplar conocido. **MBC.**

500,-



- 4242 5 Céntimos. ALCALDÍA CONSTITUCIONAL de TORRENTE DE CINCA (Huesca). Cartón. MUY ESCASO. RGH-5112. **EBC.**

60,-

CASTILLA - LA MANCHA



- 4243 Lote 37 billetes 25 Céntimos. C.M. de ALBACETE. En dos bloques sin cortar. Uno pegado en papel de imprenta donde solo se ven los reversos. (Alguno con taladro). A EXAMINAR. RGH-130. **EBC a SC.**

30,-



- 4244 25 Céntimos. 20 Setiembre 1937. C.M. de VILLARROBLEDO (Albacete). RGH-5732. **MBC.**

20,-

EXTREMADURA



4245 25 Céntimos. C.M. de DON BENITO (Badajoz). (Algo sucio, esquina inferior reparada). RGH-2238. MBC.

30,-

MADRID



4246 50 Céntimos. 1 Diciembre 1937. C.M. de ESCORIAL DE LA SIERRA (Madrid). RGH-2325. MBC+.

60,-



4247 50 Céntimos. Diciembre 1937. STANDART TELÉFONICA CABLES MADRID. ESCASO. RGH-3288. SC.

55,-



4248 1 Pesseta. Diciembre 1937. STANDART TELÉFONICA CABLES MADRID. ESCASO. RGH-3289. SC.

55,-

VALENCIA



4249 3 Pesetas. 1 Julio 1937. EL SINDICATO DE TRABAJOS DE COMERCIO Y OFICINAS. BENISA (Alicante). (Manchitas). MUY ESCASO. RGH-1163. MBC-.

45,-



4250 Lote 2 billetes 25 y 50 Céntimos. 15 Abril 1937. FORMENTERA DE SEGURA (Alicante). RAROS. RGH-2485, 2486. MBC+.

100,-



4251 1 Peseta. UNIÓN DE COMERCIANTES de ONTENIENTE (Valencia). (Leves manchitas). MUY ESCASO. RGH-3941. EBC-.

65,-



4252 1 Peseta. 1 Febrero 1937. Ay. de ORIHUELA (Alicante). RARO. RGH-3992. EBC-.

75,-

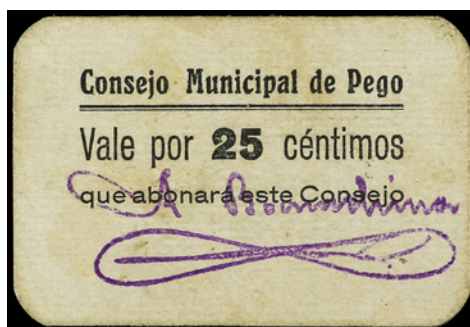

4253 25 Céntimos. C.M. de PEGO (Alicante). Firma estampillada violeta. (Manchitas del tiempo). MUY ESCASO. RGH-4125. EBC-. 60,-



4254 0,25 Pesetas. C.M. de RIBESALBES (Castellón). RARÍSIMO. AT-1238. EBC-.. 125,-



4255 2 Pesetas. TRABAJADORES DE LA DISTRIBUCIÓN. CNT-UGT. VALENCIA. 5,96 grs. Latón. MBC+. 40,-



4256 Vale-Cena. 6 Marzo 1938. 4º BATALLÓN LOCAL TRANSPORTE AUTOMOVIL. COMEDORES. Papel. Ø 72x31 mm. MBC+. 30,-

BILLETES EXTRANJEROS



4257 Lote 89 billetes y 78 Nodgelds. 1904 a 1942. ALEMANIA. Conjunto de billetes alemanes de la época de la inflación hasta el III Reich, la mayoría con numero de Pick. Incluye tambien 78 Nodgelds variados, todos diferentes. En álbum. A EXAMINAR. **BC+ a SC.**

100,-



4258 Lote 771 Nodgelds. Principios siglo XX. ALEMANIA y AUSTRIA. Colección de Nodgelds alemanes (358) y austriacos (413), todos diferentes, montada en dos álbums, catalogada por localidades. La mayoría en conservación SC. Muy interesante. IMPRESCINDIBLE EXAMINAR. **MBC+ a SC.**

350,-



4259 1 Pound. (1953-60). AUSTRALIA. C. Stur y H. Hume. Firma de H.C. Coombs como GOBERNOR / COMMONWEALTH BANK OF AUSTRALIA. Pick-30a. **MBC+.**

120,-



4260 20 Francs. Mayo 1917. FRANCIA. (Puntos de grapa y pequeña rotura central). RARO. Pick-74. **MBC-.**

50,-



4261 Lote 2 billetes 20 y 50 Francs. 1912. FRANCIA. (Pequeñas roturas y manchitas). ESCASOS. Pick-64e, 68b. MBC-. 50,-



4262 50 Francs. Marzo 1929. FRANCIA. (Pequeñas roturas y manchitas). Pick-77a. MBC. 50,-



4263 50 Francs. Marzo 1941. FRANCIA. Coeur. Pick-93. SC. 50,-



4264 50 Francs. Junio 1947. FRANCIA. Leverrier. (Arruguitas). Pick-127b. SC. 50,-



4265 100 Francs. Enero 1937. FRANCIA. (Puntos de grapa y pequeña rotura). Pick-78c. **MBC+**.

50,-



4266 100 Francs. Octubre 1944. FRANCIA. Descartes. (Arruguitas y levisima rotura de papel en margen superior derecho). Pick-101a. **SC-**.

100,-



4267 100 Francs. Diciembre 1946. FRANCIA. (Arruguitas). Pick-128a. **SC-**.

50,-



4268 500 Francs. Octubre 1942. FRANCIA. (Leves arruguitas y alguna leve manchita en margen). Pick-95b. **SC-**.

120,-



4269 1.000 Francs. Junio 1917. FRANCIA. (Perforación y manchas). Pick-67g. (MBC).

60,-



4270 1.000 Francs. Noviembre 1942. FRANCIA. Ceres sentada con Hermes. (Arruguitas). Pick-102. SC-.

60,-



4271 1.000 Francs. Enero 1943. FRANCIA. Ceres sentada con Hermes. (Arruguitas). Pick-102. SC-.

60,-



4272 1.000 Francs. (1944). II GUERRA MUNDIAL. FRANCIA. TRESOR CENTRAL. Pick-107. SC-.

50,-



4273 1.000 Francs. Julio 1944. FRANCIA. (Algo sucio). Pick-96b. EBC-.

75,-



4274 1.000 Francs. Septiembre 1949. FRANCIA. Minerva y Hércules. Pick-130b. EBC.

50,-



4275 5.000 Francs. Julio 1939. FRANCIA. (Leves arrugas en margen). Pick-97a. SC-.

150,-



4276 5.000 Francs. Julio 1945. FRANCIA. Alegoría de Francia con tres hombres (Colonias). Pick-103c. MBC+.

75,-



4277 5.000 Francs. Abril 1951. FRANCIA. Mercurio y Alegoría de mujer. (Puntos de grapa). Pick-131b. MBC.

40,-



4278 10.000 Francs. Abril 1956. FRANCIA. Pick-132d. MBC+.

100,-



4279 10.000 Francs. Junio 1958. FRANCIA. Napoleón. (Puntos de grapa). Pick-136b. MBC+.

50,-



4280 5 Nouveaux Francs. Junio 1961. FRANCIA. Víctor Hugo. (Arruguitas y dos puntos de grapa). Pick-141. SC-.

100,-



4281 10 Nouveaux Francs. Enero 1961. FRANCIA. Richelieu. (Arrugitas). Pick-142a. SC-.

90,-



4282 50 Nouveaux Francs. Marzo 1959. FRANCIA. Henry IV. Pick-143. MBC+.

60,-



4283 500 Nouveaux Francs. Septiembre 1963. FRANCIA. Poquelin. (Puntos de grapa). Pick-145a. MBC.

60,-



4284 5 Francs. Febrero 1969. FRANCIA. Pasteur. (Arrugitas). Pick-146b. SC-.

80,-



4285 100 Francs. Noviembre 1978. FRANCIA. Corneille. (Arrugas). Pick-149f. SC.-

30,-



4286 100 Francs. 1995. FRANCIA. Delacroix. Pick-154h. SC.-

25,-



4287 200 Francs. 1994. FRANCIA. Montesquieu. (Arrugas). Pick-155. SC.-

100,-



4288 Lote 2 billetes 50 y 200 Francs. 1996 y 1999. FRANCIA. Saint-Exupery y Eiffel. Pick-157Ad, 159a. SC.

50,-



4289 500 Francs. Enero 1933. FRANCIA. Pascal. (Arrugas). Pick-156i. EBC+.

50,-



4290 Lote 8 Billetes. 1916 a 1962. FRANCIA. Incluye billetes de 10, 20, 50, 100, 500, 1000 Francos y 5 Nuevos Francos. Todos diferentes. A EXAMINAR. MBC a EBC+.

120,-



4291 Lote 9 billetes 5 a 100 Francs. 1939 a 1997. FRANCIA. Todos diferentes. A EXAMINAR. EBC a SC.

150,-



4292 Lote 19 billetes. 1922 a 1996. FRANCIA. La mayoría diferentes. A EXAMINAR. MBC- a EBC+.

200,-

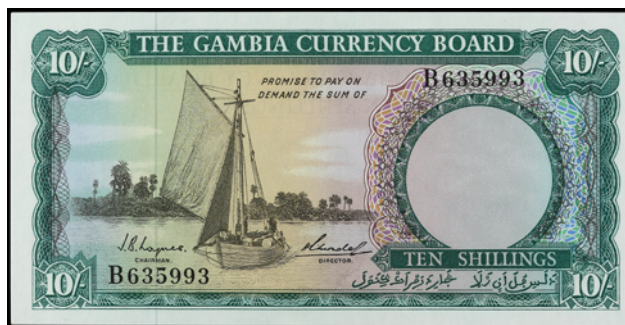

4293 10 Shillings. (1965-70). GAMBIA. Trabajadores en campo. Pick-1a. SC.

125,-

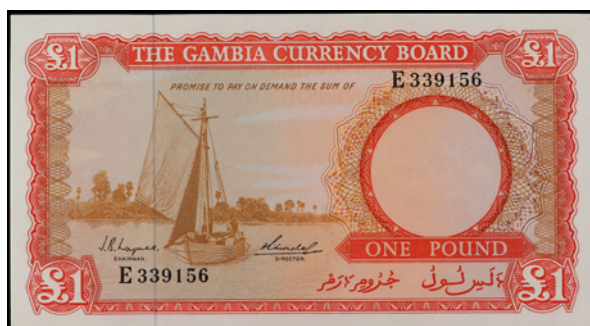

4294 1 Pound. (1965-70). GAMBIA. Trabajadores descargando sacos. Pick-2a. SC.

130,-



4295 5 Pounds. (1965-70). GAMBIA. Maquina agricola. (Pequeñas manchitas). Pick-3a. SC-.

180,-



4296 Lote 3 billetes 5, 10 y 25 Dalasis. (1991-95). GAMBIA. Kairaba Jawara. Los tres SPECIMEN y numeración A0000000. Pick-12s, 13s, 14s. SC.

200,-



4297 50 Dollars. (2003). MONTSEERRAT. ESTADOS DEL CARIBE ORIENTAL. Brimstone Hill y Les Pitons. Precintado y garantizado por ICG como AU/UNC 60 (nº20160525P30799N30828). Pick-45m. **SC.**

60,-



4298 Lote 6 billetes 20, 500 (3), 1.000 y 2.000 Escudos. 1959 a 2000. PORTUGAL. Todos diferentes. Pick-153, 177a, 180b, 181k, 187a, 189d. **EBC- a SC..**

50,-



4299 Lote 192 billetes. Siglo XX. DIVERSOS PAISES. Conjunto de billetes, todos diferentes, de países cuya letra inicial es la "P" hasta la "Z", montada en álbum. A EXAMINAR. **BC a SC.**

120,-

FICHAS COOPERATIVAS Y DE PROPAGANDA



4300 Lote 6 fichas 5, 10 Céntimos, 1, 2, 5, y 25 Pesetas. COOPERATIVA DE CONSUMO LA RUBINENSE. A EXAMINAR. L-96, 98, 100, 101, 102, 103. **MBC a EBC+.**

30,-



4301 Lote 3 fichas 5, 10 y 50 Céntimos. 1916. MONTEPIO DE EMPLEADOS. TRANVIAS DE BARCELONA. Latón (2), Ni. Brillo original. ESCASAS. L-934, 937v, 938. **SC.**

30,-



4302 Lote 4 fichas. 1 Peseta Sociedad Anónima Comercial Barcelona, Sindicat agrícol Sant Martí i Radi, Sindicat Agrícol La Colmena Viladecans, 0,10 Pesetas Industrial Montalfita Barcelona. A EXAMINAR. L-930v, 1297, 1542, Nocat. **MBC- a EBC.**

60,-



4303 Lote 2 monedas 10 Cèntims y 1 Pesseta. Guerra civil. Cooperativa Popular BESCANONINA. RARAS. L-1889/1890. **EBC-..**

100,-



4304 100 Pesetas. COOPERATIVA BAGURENSE. BAGUR. Cartulina. (Manchitas). MUY ESCASO. L-2002. **(EBC).**

30,-



4305 Lote 3 fichas 2, 4 y 10 Kgs Harina. PANADERÍA DE MIGUEL BONANY. LA PERA. Cartón. Numeraciones algo bajas. (Uno humedades). A EXAMINAR. L-2089, 2090, 2093. **MBC a EBC.**

30,-



4306 Lote 5 vales. 26 Julio 7 16 Agosto 1936. GUIMERÀ (Lleida). Conjunto de cinco vales, fechados entre el 26 de Julio y el 16 de Agosto de 1936, para diversos artículos. Marca ovalada SINDICAT DE TREBALLADORS/GUIMERA. RAROS. **MBC..**

50,-



4307 Ficha casino 5 Pesetas. ¿VALENCIA?. Anv.: Escudo de ¿Valencia? Sobre manto sostenido por águila. Ni. Cayón-239. **MBC.**

40,-



4308 Lote 2 fichas de casino 5 Pesetas. Ni. Ø 34 y 37 mm. Tipo Cabeza de Diana a izquierda-Ancla y Cabeza de indio a izquierda-EH entrelazadas. (Una oxidaciones). A EXAMINAR. Cayón-63, 171. **MBC+.**

50,-



4309 Vale por 3 panes. S/F. PANADERÍA ESTEBAN BUITRAGO. CARRIÓN DE CALATRAVA (Ciudad Real). Cartulina. RGH-No cita. **MBC+.**

20,-



4310 Lote 11 fichas. Barcelonesa de Electricidad (2), ferrocarriles Sarrià, Bernafuit, Coop. La fraternitat (2), Aj. Vilella Baixa, Maquinista Bcn, Coop. Asunción, Forn de pa Aleix Jorba, Coop Bagurense. Todos diferentes. A EXAMINAR. **MBC a SC.**

90,-



4311 Lote 20 fichas. AE, Latón, plástico. Todas diferentes. IMPRESCINDIBLE EXAMINAR. **BC+ a MBC+.**

50,-



4312 Lote 25 fichas cooperativas, 12 monedas locales y 45 Jetones y fichas publicitarias. AE, Latón, Br, Al, Zinc, etc. Destacan: Bar La Luna (Guerra civil), Café oriente o Coop. Popular Bescanonina. La moneda local o pellofes principalmente de Reus y La Mercé. IMPRESCINDIBLE EXAMINAR. **BC a EBC+.**

120,-

MEDALLAS ESPAÑOLAS



4313 Virgen de Montserrat. San Benito. Siglo XVIII. ROMA. Anv.: S. PATER BENEDICTI. San Benito a derecha leyendo libro sostenido por ángel. Rev.: N.S.D.MONSERRATO. ROMA. Virgen entronizada con Niño Jesús de frente, detrás montañas y Monasterio. Br y AR. Ø 58x41 mm. Con anilla solidaria y anilla. RARA ASÍ. **EBC.**

50,-



4314 San Jose - Decor Carmel. Siglo XVIII. Anv.: San Jose con niño Jesús. Rev.: Virgen Maria con niño. 26,91 grs. AR. Ø 48x35 mm. Con anilla solidaria. **MBC+.**

60,-



4315 Inauguración Ferrocarril Barcelona-Mataró. 1848. ISABEL II. MATARÓ. Anv.: Bendición del tren. Leyenda. Rev.: Leyenda en latín. Br. Ø 53 mm. (Golpes en canto). ESCASA. Cru.M-560. **EBC.**

90,-



4316 Aequa Potestas. (ca. 1848). ACADEMIA BALEARICA. PALMA DE MALLORCA. Anv.: Bustos de la Escultura, la Pintura y la Arquitectura. Rev.: PRINCIPIUM ET FONDS - ACADEMIA BALEARICA. Pincel radiado y laureado. Br. Ø 46 mm. Grabador: L. Merley. ESCASA. Cru.M-5590. **EBC+.**

45,-



4317 **Medalla Premio al Mérito. 1871. BARCELONA.** Anv.: EXPOSICIÓN GENERAL CATALANA. AE. Ø51mm. Cru.M-634; VQ-14383. **SC. 30,-**



4318 **Sección Española. Exposición de Arte Retrospectivo. 21 Junio 1878. EXPOSICIÓN UNIVERSAL DE PARÍS.** Anv.: Alegoría de Hispania rodeada de atributos artísticos. Rev.: Vista del palacio de Trocadero. Br. Ø 50 mm. Grabador: Sala. **EBC+.** **50,-**



4319 **Milenario de la Virgen de Montserrat. 1880.** Anv.: AUSILIO DE LOS CRISTIANOS * ROGAD POR NOSOTROS. Virgen rodeada por ángeles. Rev.: Leyenda en 9 líneas. AE. Ø 55 mm. (Golpecitos en canto). Brillo original. **EBC+.** **50,-**



4320 **Milenario de la Virgen de Montserrat. 1880.** Anv.: AUSILIO DE LOS CRISTIANOS * ROGAD POR NOSOTROS. Virgen rodeada por ángeles. Rev.: Leyenda en 9 líneas. AE. Ø 55 mm. En estuchito de cartón original. **SC.** **45,-**



4321 Medalla Exposición Universal. Categoría Plata. 1888. EXPOSICIÓN UNIVERSAL DE BARCELONA. Anv.: Bustos de Alfonso XIII y María Cristina a izquierda. Rev.: Ángel, querubín y cartela, detrás Exposición y estrella. Br y AR. Ø 50 mm. Grabadores: Solà, Arnavy y Castells. Corona articulada de plata y anilla original. Cru.M-760a. **SC.**

100,-



4322 Arco de Triunfo. 1888. EXPOSICIÓN UNIVERSAL. BARCELONA. Anv.: ARCO MONUMENTAL DE ENTRADA * POR EL ARQUITECTO Dn JOSÉ VILASECA. Vista del Arco del triunfo. Rev.: Leyenda. Metal blanco. Ø 60 mm. Grabador: Carrasco. (Golpecitos). RAH-Tipo-722 var. **EBC.**

45,-



4323 IV Centenario del Descubrimiento de las Américas. 1892. BARCELONA. Anv.: Busto de Colón a derecha, alrededor escenas de su vida y armas de Barcelona. Rev.: La Ciudad de Barcelona con corona y león a los pies, detrás columnas. AE. Ø 71 mm. Grabadores: Arnavy y Solà i Camats Gº Castells. Cru.M-859. **EBC+.**

50,-



4324 Santiago Ramón y Cajal. 1907. Anv.: Busto a izquierda. Rev.: AL MÉRITO CIENTÍFICO POR EL PREMIO NÓBEL DE FISIOLÓGIA Y DE MEDICINA CONCEDIDO EN MCMVII. LOS ESPAÑOLES AMANTES DEL PROGRESO. Br. Ø 72 mm. Grabador: M. Benlliure. (Restos de soldadura). **EBC-.**

20,-



4325 Centenario sitios de Zaragoza. 1808-1908. GENERAL PALAFOX. Br. Ø 55 mm. PG-788b sin anilla. EBC.

50,-



4326 Placa de plata, Campeón. 1951. U.G.A. Anv.: Busto laureado a izquierda, delante columna con pebetero encendido. Grabado: U.G.A. 1951 / CAMPº SOCIAL / PARTIDAS RAPIDAS 1º Cat / CAMPEÓN / JOAQUIN SERRA. 281,17 grs. AR (750). Ø 106 x71 mm. Unifaz. (Pequeños golpecitos). (EBC+).

100,-



4327 Medalla de plata de la Ciudad de Barcelona. (1951). AYUNTAMIENTO DE BARCELONA. AR. Ø 38 mm. Medalla octogonal con anilla. Firmada: Marés. Diseño modernista. Concedida a D. Venancio Arandes Adan / Acuerdo del Exmº Ayuntº Pleno / 28 - juni - 1951. Con cordón de cuello dorado original y en estuche original (Algo deteriorado). SC.

100,-



4328 Viaje inaugural del Ferrocarril. 1951. LA POBLA DE SEGUR. Anv.: Virgen sobre fondo estelar. Rev.: Mapa del recorrido y escudos de Lleida y La Pobla de Segur. 133,50 grs. AR. Ø 62 mm. Grabador: Sala. SC.

60,-



4329 **II Juegos Mediterráneos. 1955. C.O.E. BARCELONA.** Anv.: Atleta clásico con antorcha olímpica. Rev.: Escudo de Barcelona, franquista y del C.O.E. dentro de láurea. Br. Ø 60 mm. Grabador: Vallmitjana. **SC.**

45,-



4330 **Centenario. 1863-1963. ASOCIACIÓN DE INGENIEROS INDUSTRIALES DE BARCELONA.** Anv.: Alegoría femenina de la Industria con dos engranajes, detrás representaciones abstractas de la Industria. Rev.: Escudo y leyenda. 237,50 grs. AR. Ø 70 mm. Grabador: Fernando Jesús. **EBC+.**

100,-



4331 **Medalla. 1967. VILLALPANDO.** Anv.: Inmaculada Concepción. Rev.: V CENTENARIO / 1er / VOTO CONCEPCIONISTA / DE VILLALPANDO Y SU / TIERRA / 1-11-1466 18-6-1967. 10,16 grs. AU/500 (12K). Ø 32mm. Con anilla. **EBC.**

220,-



4332 **Medalla. (1974). PABLO PICASSO. F.N.M.T.** Anv.: Busto del artista a izquierda. Rev.: Detalle del Guernica. Br. Ø 80 mm. Grabador: F. Toledo. **SC.**

25,-



4333 Llave Benefica de la Villa. (1976). VILLA DE MASNOU. Br. Ø 228 x 70 mm. Llave con el escudo del pueblo. En estuche original. (Pequeñas oxidaciones). (SC-).

50,-



4334 700 Aniversari de la Mort de Jaume I. 1976. SUBIRACHS. BARCELONA. Anv.: Mapa de Catalunya con la ruta de las Conquistas de Jaume I. Rev.: Escudo de Catalunya dentro de la letra J y leyenda. Br. Ø 93x84 mm. Subirachs-17. SC.

50,-



4335 Medalla. 1979. SUBIRACHS. VI EXPOSICIÓN FILATELICA I NUMISMÁTICA. CERCLE FILATELIC NUMISMATIC DE BARCELONA. SANT JORDI. AE. Ø 60 mm. Subirachs-31. SC.

50,-



4336 Medalla. 1989. 1989. AJUNTAMENT DE MANRESA. Anv.: MIL·CENT ANYS DE LA CIUTAT 889-1989. 24,72 grs. AR. Ø 40mm. PROOF.

20,-



4337 Centenari. 1895-1995. MARISTES. LLEIDA. Anv.: Escudo y leyenda. Rev.: Verge Montserrat y fachada colegio. 13.94 grs. AR. Ø 60 mm. En estuche original. **SC.**

60,-



4338 Virgen - Sen Benito. (2ª mitad siglo XX). MONTSERRAT. Anv.: MONTSSERRATI REGINA. Virgen. Rev.: EUROPAE PATER. Santo. 142,39 grs. AR. Ø 60 mm. **SC.-**

60,-



4339 Jose Maria Escrivá de Balaguer. 2002. Anv.: Busto. Rev.: OMNES CUM PETRO ADIESUM PER MARIAMI. Virgen con niño. 115,50 grs. AR. Ø 60 mm. En estuche original. **SC.**

90,-



4340 Cent anys de vida. 2007. GENERALITAT DE CATALUNYA. Anv.: Leyenda y árbol de la vida. Rev.: Logo de la Generalitat. AR. A Benita Gil Gutierrez 2007. Con anilla, cordón de cuello y estuche. **SC.**

35,-



4341 Medalla 25 Aniversario Sociedad Filatélica, Numismática y Vitolfilica Miño. ORENSE. 106 grs. AR. Ø 60 mm. En estuche. SC. 50,-



4342 Medalla S. Benedicte. FRATERNITAS MARIAE POPULETO. Anv.: Báculo y espada formando cruz. Rev.: S. BENEDICTE S. BERNARDE ORATE PRO NOBIS. Escudo. 171,19 grs. AR. Ø 62 mm. Con anilla. SC. 150,-



4343 Medalla. S/F. VALENCIA. Anv.: JUNTA PROVINCIAL DE EDUCACIÓN FÍSICA Y DEPORTES DE VALENCIA. 30,80 grs. AU/750 (18K). Ø 40mm. Con cinta, pasador y esmaltes. EBC. 1000,-



4344 Lote 2 medallas. 1967 y 1973. ILTRE. COLEGIO OFICIAL DE TITULARS MERCANTILES. BARCELONA. Anv.: Escudo oficial del colegio. Rev.: Leyendas. La de Ar 283,73 grs. AR y AE. Ø 90 y 50 mm. La de plata: Placa de Honor al Director de "La Vanguardia" 1967. La de Cobre: 75 aniv. del Colegio Oficial 1973. Las dos grabador: Vallmitjana. A EXAMINAR. EBC y SC. 250,-



4345 Lote 2 Lingotes de plata. Peso total 117,84 grs. AR. En estuches. SC.

60,-



4346 Lote 3 Plaquetas. BARCELONA. DIARI DE BARCELONA. Exposición Histórica de la Prensa de Barcelona, Diciembre 1965 AE 86x55mm. 125 Aniversario Revista LO VERDADER CATALÀ. 1843-1968. 2 Plaquetas AE y AE dorado 85x55 mm. SC.

25,-



4347 Set 3 medallas. Peso total 75,19 grs. AR. Ø 3x40 mm. Dama del Paraigües, Sant Jordi y Mare de Deu de Montserrat. En estuche. PROOF.

40,-



4348 Lote 4 medallas. 1888. EXPOSICIÓN INTERNACIONAL DE BARCELONA. Br y Al. Incluye Medalla exposición con corona de bronce, globo cautivo y 2x palacio de industria. A EXAMINAR. MBC a EBC-.

60,-



4349 Serie 5 medallas. 1992 a 1996. SALÓ INTERNACIONAL DEL TURISME A CATALUNYA. BARCELONA. Anv.: Diferentes monumentos catalanes: Montserrat, Pavellons Güell, Museu Dalí, Aqüeducte romà de Tarragona y Taüll. Rev.: Leyenda. Br. Ø 50 mm. Una medalla por cada edición de 1992 a 1996. En estuche específico. A EXAMINAR. **SC.**

35,-



4350 Serie 5 medallas. 1984 a 1988. SUBIRACHS. GENERAL ÓPTICA. AE. Ø 110x75 mm. Serie completa General Óptica: Paolina Borghese Bonaparte, Constanza d'Avalos, Princesa de Eboli, Nefertiti y Lady Godiva. Todas número de serie 33 de 200, 800 ó 900 (tiradas máximas). A EXAMINAR. SM-52, 59, 63, 71, 78. **SC.**

200,-



4351 Lote 5 medallas modernistas. 1907 a 1922. Fiestas de primavera AYUNT. BARCELONA (2), 50 Aniv. JOCHS FLORALS BARCELONA, ASSAMBLEA VALENCIANA DE REGIONALISTES y III Cent. CANONIZACIÓN STA. TERESA. Br, Br dorado, metal gris. Ø 30 a 32 mm. Diferentes y con anilla. A EXAMINAR. **EBC a SC.**

75,-



4352 Lote 6 medallas. 1975 a 1996. SUBIRACHS. AE y Br. Incluye: La Seda de Barcelona, Homenatge a Kavafis, II Congres Int. Llengua Catalana (en estuche original), Xavier Benguerel, 25 aniv. Jano y Asociación de Cirugía de Barcelona (con anilla). A EXAMINAR. **SC.**

90,-



- 4353 Lote 6 medallas. 1878 y siglo XX.** AE, Br, Latón, metal plateado. Ø 61 a 87 mm. Destaca: Recuerdo de la primera fiesta escolar 1908 JUNTA PROV, DE INSTRUCCIÓN PUBLICA DE BARCELONA (en estuche original) o Exposición Universal de París 1878. A EXAMINAR. **EBC a SC.**

45,-



- 4354 Lote 6 medallas Catalunya y Nostra Barcelona.** Peso conjunto 147,15 grs. AR. Ø 40 mm. Dos sets de 3 medallas cada una. La de Catalunya: Verge Montserrat, Sant Jordi y Timbaler del bruc. La de Barcelona: Sagrada Família, Dama del Paraigües y La Merced. En dos estuches originales. A EXAMINAR. **PROOF.**

90,-



- 4355 Lote 8 medallas. 1978 a 1993. SUBIRACHS.** Br. Ø 39 a 80 mm. Todas diferentes. A EXAMINAR. **SC.**

50,-



- 4356 Lote 9 medallas. ANE.** Br sobredorado. Ø 50 mm. SEMANA NACIONAL DE NUMISMATICA. Años 2006, 2014/18, 2020/22. **SC.**

15,-



4357 Lote 10 medallas Cospel gran diametro. 2ª mitad siglo XX. Br. Ø 75 a 105 mm. Diferentes. Varias F.N.M.T. Lote pesado, gastos de envío superiores a lo habitual. A EXAMINAR. **EBC+ a SC.**

100,-



4358 Lote 10 medallas. Siglo XX. AE, Br, metal dorado, etc. Ø 50 a 94 mm. Diferentes. Destaca Exposition Universelle de Bruxelles 1910, Sindicato vertical de educación o Cors Clavé 1907, La mayoría en estuche original. A EXAMINAR. **EBC a SC.**

100,-



4359 Serie 11 medallas. (1972). HOMENATGE AL POBLE CATALÀ. Peso conjunto 252,60 grs. AR (1000/1000). Set con diferentes personajes y las capitales catalanas en la historia de Catalunya. En estuche original. **PROOF.**

120,-



4360 Lote 12 medallas religiosas. Siglo XX. AR. Ø 30 x 100 mm. La mayoría de plata y unifaz. Muchas con anilla. A EXAMINAR. **MBC a EBC.**

60,-



4361 Lote 13 medallas de plata. 2ª Mitad siglo XX. En conjunto 760 grs. AR (800). Diferentes. Destaca X Campeonato del Mundo de Hockey Patines Barcelona 1954. A EXAMINAR. **SC- a SC.** **300,-**



4362 Lote 15 medallas. 1890 a siglo XX. AE, Br, Metal gris o dorado. Ø 42 a 100 mm. Destaca Centenario Universitat Barcelona 1937, Inauguración Camp Nou C.F. de Barcelona 1957 o 2x Premio al Mérito - Escuela Publica Municipal de Música de Barcelona 1890 y 1896. Todas diferentes. A EXAMINAR. **EBC a SC.** **120,-**



4363 Lote 16 medallas. Siglo XX. CORS CLAVÉ. AE, Br, Metal plateado. Ø 36 a 67 mm. Todos con anilla y menos dos con cinta y prendedor. A EXAMINAR. **EBC a SC.** **60,-**



4364 Lote 16 medallas de plata. Siglo XX. En conjunto 920 grs. AR (850). Ø 34 a 60 mm. Diferentes. Casi todas españolas, algunas temática filatélica. IMPRESCINDIBLE EXAMINAR. **MBC+ a SC.** **360,-**



4365 Lote 18 medallas. 1886 a Siglo XX. AE, Br, Metal plateado, etc. Ø 40 a 80 mm. La mayoría españolas, temática variada. Tres en estuches originales. A EXAMINAR. **EBC a SC.**

100,-



4366 Lote 21 medallas. Siglo XX. Metal blanco y bronce. Todas de tema filatélico. Exposiciones filatélicas y asociaciones. Algunas grabadas a nombre de Francisco Graus. A EXAMINAR. **MBC a SC.**

30,-



4367 Lote 24 medallas. Siglo XVIII. Varias ROMA. Br. Ø 34 a 45 mm. Todas diferentes y todas con anilla solidaria. INTERESANTE LOTE. A EXAMINAR. **MBC a EBC-.**

250,-



4368 Lote 26 medallas. Siglo XX. Diferentes módulos, tamaños y formas. Destacan: Concurso fotográfico AGFA 1935 en estuche, Cent. ferrocarril Español 1948 - Miquel Biada en estuche (RARA). Incluye: 7 medallas de cofradías con cordel o cinta de cuello, 4 enmarcadas de la Univ. de Coimbra, varias de carreras y maratones con forma de escultura. Una del Ajuntament de Lleida-La Paeria, dos líneas marítimas francesas y una 50 Aniv. Real Catedra Gaudí. Varias con estuche original y otros no correspondientes. A EXAMINAR. Lote pesado, gastos de envío superiores a lo habitual. **EBC a SC.**

90,-



4369 Lote 27 medallas. 1910 a 1991. 15 a 87 grs. AE, Br, Metal plateado, etc. Diferentes. Ramon y Cajal CSIC, Destaca Esposizione Internazionale Roma 1913 o Exposition Universelle de Bruxelles 1910. A EXAMINAR. **EBC a SC.**

80,-



4370 Lote 28 medallas. 1867 a siglo XX. AE, Br, Br plateado, metal gris, etc. Ø 31 a 90 mm. Destaca: aplicació-honor-merito "El progreso" la coruña 1893, medalla papal Pio IX 1967 o Patronat Municipal Vivenda SUBIRACHS. Temática variada. IMPRESCINDIBLE EXAMINAR. **EBC a SC.**

120,-



4371 Lote 33 medallas Deportivas. 1943 a 1977. AE, Br, Latón, metal plateado. Lote de medalla deportista de mediados de siglo XX. A EXAMINAR. **EBC a SC.**

100,-



4372 Lote 34 medallas deportivas. Siglo XX. AR y metal plateado. Ø 34 a 35 mm. La gran mayoría deportivas de mediados siglo XX, varias de patinaje o tiro. También otros deporte. Incluye alguna no deportiva. La mayoría con anilla. A EXAMINAR. **EBC- a SC.**

100,-



4373 Lote 38 medallas. 2ª mitad siglo XX. AE, Br y Metal plateado. Ø 15 a 80 mm. Incluye 6 medallas Antoni Gaudí en estuche (algo deteriorado), Bimilenario CaesarAugusta, Muerte de Franco, etc. A EXAMINAR. **SC.**

50,-



4374 Lote 40 medallas. Siglo XX. AE, AR (3), Br y Metal gris plateado. Ø 26 a 105 mm. Destaca: Colegio Na. Sra. Bonanova-Congragación M^a Inmaculada 1912 BARCELONA (AR), IV Congreso Nacional de Música Sagrada 1928 VITORIA (metal plateado) y Congregación Mariana 1931 (AR), Academia Cots 1932, Cent. Restauración Universitat Barcelona 1937, Primera Fiesta Escolar 1908, Agustí Pedro i Pons en AR (52,50 grs.) o Placa prueba de Artista medalla Siemens Alemania Ø 190 mm. en estuche original.. La mayoría españolas, algunas en estuche original. A EXAMINAR. Lote pesado, gastos de envío superiores a lo habitual. **EBC a SC.**

70,-



4375 Lote 43 medallas. Siglo XIX y XX. AE, Br, Latón, etc. Ø 21 a 102 mm. Temática muy variada. IMPRESCINDIBLE EXAMINAR. **BC+ a SC.**

120,-



4376 Lote 50 medallas. 1880 a Siglo XX. AE, Br, metal dorado, AR (1), metal plateado, etc. Ø 25 a 70 mm. La gran mayoría españolas. IMPRESCINDIBLE EXAMINAR. **MBC a SC.**

125,-



4377 Lote 57 medallas. Siglo XX. AE, AR, Br, metal dorado y plateado. Diversidad temática. Bastantes de módulo grande. Destaca; Forjador de la Història Esportiva de Catalunya Amat i Curto 1993 ESPORT CATALÀ Ø 80 mm. AE en estuche original; también Año Santo Compostelano, Seat, Trofeo Kodak.. Bastantes en estuches. A EXAMINAR. Lote pesado, gastos de envío superiores a lo habitual. **MBC+ a SC.**

90,-



4378 Lote 57 medallas. 2º Mitad siglo XX. Br, AE, Metal blanco. Ø 37 a 72 mm. Todas españolas. IMPRESCINDIBLE EXAMINAR. **SC.**

75,-



4379 Lote 58 medallas. Siglo XX. AE, Br., metal blanco y plateado. Destacan: Universidad de Barcelona a Mundo Deportivo 1995 Ø 100 mm, medallas argentinas Ministerio de Obras Públicas y Castelli 1902 y 1910 Ø 52 y 65 mm o Pablo VI Vaticano Ø 74 mm. El resto diferentes temáticas: F.C. Barcelona (3), Universidad Barcelona, José María Escrivà.. Diferentes módulos. IMPRESCINDIBLE EXAMINAR. Lote pesado, gastos de envío superiores a lo habitual. **MBC a SC.**

50,-



4380 Lote 110 medallas religiosas. Siglo XVIII y XIX. Latón. Ø 33 a 57 mm. Módulos medianos y grandes. Muy interesante lote compuesto por medalla religiosa antigua de latón fundido con anilla solidaria perpendicular del siglo XVIII y XIX. Bastantes medallas con anilla rota o perforaciones. IMPRESCINDIBLE EXAMINAR. **MC a MBC+.**

400,-

MEDALLAS EXTRANJERAS



- 4381 Lote 10 medallas. Siglo XIX y XX. FRANCIA.** Br (9) y Zn. Destacan: nacimiento Henri V Pretendiente (29 sept. 1820), General Gallieni, Aux travailleurs des usines de guerre, Elección Felipe V como rey de España 1700 (reacuñación), etc. A EXAMINAR. **MBC a SC.**

120,-



- 4382 Lote 4 medallas papales. 1854 a 1893. PIO IX (2) y LEÓN XIII (2). VATICANO.** Br (3) y Metal plateado. Ø 43 a 61 mm. Incluye: Incendio basilica San pablo Extramuros, Laetamini in domino, Porticv prdvcta y 50 aniv. Obispado león XIII. Una con anilla. Grabadores : Speranza, Prometti y Bianchi. A EXAMINAR. **EBC a SC.**

100,-



- 4383 Lote 5 medallas Napoleón Bonaparte. 1808 a 1811 (Reacuñaciones siglo XX). FRANCIA.** Br. Ø 40 a 69 mm. Diferentes: Batalla de Somosierra, Boda real, Nacimiento hijo y 2x Baptismo Rey de Italia. A EXAMINAR. **SC- a SC.**

90,-



- 4384 Lote 12 medallas. Siglo XIX a 1911. FRANCIA.** AE, Br, Metal Plateado. Ø 50 a 70 mm. Interesante lote de medalla francesa del siglo XIX y principios del XX que incluye Exposiciones Internaciones, Napoleón III, Artistas, etc. (Dos con pequeñas oxidaciones). A EXAMINAR. **MBC+ a SC.**

125,-



4385 Lote 3 medallas Exposición de Industria Internacional. 1851. LONDRES. GRAN BRETAÑA. Estaño plateado. Ø 52 y 74 (2) mm. Una alegoría de Britannia, otra busto Principe Alberto, la de módulo pequeño bustos de la Reina Victoria y Alberto sobrepuestos a izquierda. Las tres diferentes. Las dos de módulo grande grabador: Ottley. (La pequeña oxidaciones). Dos con brillo original. A EXAMINAR. EBC a SC.

100,-



4386 Gran Premio. 1913. ESPOSIZIONE INTERNAZIONALE INDUSTRIA ALIMENTIZIA E IGIENE. GENOVA. ITALIA. Latón y esmalte. Ø 57 mm. una anilla rota. Incluye medalla y placa de gran premio. En estuche original deteriorado. EBC-.

35,-



4387 Exposição Nacional. Medalha de prata. 1908. RIO DE JANEIRO. BRASIL. Anv.: Vista del palacio y cerro del Corcovado. Rev.: Alegorias y atributos. Metal plateado. Ø 48 mm. En estuche no original. SC.

35,-



4388 Víctor Pauchet. 1928. FRANCIA. Anv.: VICTOR PAUCHET PARIS 1928. Busto a izquierda. Rev.: Cuatro instrumentos medicos dividiendo el espacio en cuatro cuartos. En ellos, leyenda con titulos. Br. Ø 70 mm. En estuche original. (Manchita). (SC). 40,-



4389 Caciques de Venezuela. VENEZUELA. 1,5 grs. AU (90). Ø 14 mm. Yaracuy. EBC+.

60,-



4390 Medalla Borgia. ITALIA. LUCRECIA BORGIA y ALFONSO ESTE. 96,9 grs. AE. Ø 55 mm. BC+.

50,-



4391 Concurso Matemáticas. 1879. LIEGEOIS. FRANCIA. Anv.: Atenea entronizada a izquierda sosteniendo laureas. Rev.: Laurea, dentro leyenda inscrita del Lycée St Louis. Br. Ø 51 mm. Grabador: Bremet. SC.

50,-



4392 Lote 3 medallas. 1876, 1880 y S/F. III REPÚBLICA. FRANCIA. Br. Ø 46 a 50 mm. Concours Regional Hippique d' Arras, Francs-Tireurs Parisiens - 16 Prix y Offert par M.Amiard Député conseiller général de Seine-et-Oise. A EXAMINAR. EBC+ a SC.

60,-



4393 Coronación de Federico II. 1740. PRUSIA. ALEMANIA. Anv.: CAR.FERDERIC. BORUSSOR.REX. Busto de Federico II 3/4 a izquierda. I.D. Rev.: REX NATURA. Águila sobrevolando paisaje y ciudad. En exergo M.DCC.XL. Br. Ø 55 mm. Grabador: J. Dassier. (Golpecitos y rayitas). ESCASA. Eisler-252; slg Jul-333. **MBC+/EBC-**.

100,-



4394 Exposición Internacional de Bruselas. 1897. BELGICA. Anv.: Palas Atenea reúne alegorías de la Industria y la Agricultura. Rev.: Escudo Real de Bélgica. ROYAUME DE BELGIQUE KONINKRYK BELGIE. Br. Ø 70 mm. Grabador: Jul. Lagae y Wolfers. **SC.**

50,-



4395 Abdicación Napoleón Bonaparte. Abril 1814. FRANCIA. Anv.: Busto de Napoleon a derecha. Rev.: Cuatro soldados quemando estandartes. Br. Ø 40 mm. (Golpecitos, falta anilla). **EBC-**.

35,-



4396 Nacimiento de Enrique V Pretendiente. 29 Septiembre 1820. FRANCIA. Anv.: Bustos de los Duques de Berry sobrepuestos a derecha, delante toga, detrás flor. Rev.: Alegoría de París presentando infante a alegoría de Francia entronizada. Br. Ø 68 mm. Grabador: Andrieu. (Levisimas oxidaciones). Pátina oscura. **(EBC).**

60,-



4397 **Christianisme / Franchises Nationales. 1833. ASSOCIATION DE LA JEUNE FRANCE. FRANCIA.** Anv.: Ángel inscribiendo en placa apoyada en fascas sobre mundo. Rev.: Laurea. Br. Ø 42 mm. Grabador: Folferter. En canto inscripción: 13 Vte D' AMBRAY PROTr. (Leves golpecitos). **EBC.**

60,-



4398 **Prix a l' élève. 1867. NAPOLEON III. ENSEIGNEMENT DU DESSIN. VILLE DE PARIS. FRANCIA.** Anv.: NAPOLEON III EMPEREUR. Busto laureado a izquierda. Rev.: Laurea y leyenda. Otorgada. Br. Ø 41 mm. Grabador: Borrel. **SC.**

25,-



4399 **Exposition Universelle. 1878. PARÍS. FRANCIA.** Anv.: REPUBLIQUE FRANÇAISE. Busto de la República a izquierda, encima estrella. Rev.: EXPOSITION UNIVERSELLE PARIS 1878. Palacio del Trocadero. En exergo: ADMINISTRATION DES MONNAIES ET MÉDAILLES. Br. Ø 51 mm. Grabadores: Oudiné y Dubois. **SC.**

30,-



4400 **Inauguración Tumba de Napoleón en París. 1853 (Reacuñación 1967). NAPOLEON III. FRANCIA.** Anv.: NAPOLEON III. NAPOLEON I. Bustos laureados y sobrepuestos a derecha. Rev.: LA FRANCE ET NAPOLEON III INAUGURENT LE TOMBEAU DE L' EMPEREUR NAPOLEON I MDCCLIII. Napoleón coronado sobre su tumba, a sus pies Napoleón III y alegoría de Francia. Br. Ø 78 mm. Grabador: Oudiné. **SC.**

30,-



4401 **Nec Pluribus impar. 1674 (Reacuñación siglo XX). LOUIS XIV. FRANCIA.** Anv.: LVD.MAGNVS.FRAN.ET NAV.REX.P.P. Busto acorazado a derecha. Rev.: NEC*PLVRIBVS*IMPAR. 1674. Cara de Helios radiado con Orbe y nubes. Br. Ø 82 mm. Grabador: Varin. Golpe en canto. **SC-**.

60,-



4402 **Medalla. S/F. III REPÚBLICA. FRANCIA.** Anv.: REPUBLIQUE FRANÇAISE. Alegoría de la República entronizada de frente. Rev.: Laurea formada por armas de fuego y arcos. Br. Ø 57 mm. Grabadores: Bovy y Degeorges. **SC.**

40,-



4403 **Lote 7 medallas Personajes históricos (6) y Puerta S. Martin. 1809 a 1821. FRANCIA.** Br. Ø 39 a 43 mm. Personajes: A. Pison, Destouches, Vauganson, D' Aguesseau, P. Jeannin y Alexander. Diversos grabadores: Caqué, Pingret, Caunois, Masson, Gayrard. A EXAMINAR. **MBC+ a SC.**

100,-



4404 **Lote 6 medallas. Siglo XIX (1817 a 1822). FRANCIA.** Br. Ø 41 mm. Serie de grandes personajes de la historia de Francia, acuñadas en la primera mitad del siglo XIX: Lazare Hoche, F.J. Marmontel, Jean Fernel, Antoine Arnault, Mariscal Duque P. Augereau y Principe Alexander Berthier. A EXAMINAR. **SC- a SC.**

120,-



4405 Lote 7 medallas. Siglo XIX (1815 a 1821). FRANCIA. Br. Ø 41 mm. Serie de grandes personajes de la historia de Francia, acuñadas en la primera mitad del siglo XIX: Charles Duclouis, Principe L.J. Bourbon, Jacques Cujas, Jacques Amyot, Philibert de L' Orme, Mariscal J.P. Poniatowski y Malherbe. A EXAMINAR. **SC- a SC.**

160,-



4406 Victoria en la Batalla de Jutlandia. 31 Mayo/1 Junio 1916. WORLD WAR I. GRAN BRETAÑA. ROYAL NUMISMATIC SOCIETY. Anv.: RESOLUTE IN ACTION. JUTLAND MAY 31 - JUNE 1. 1916. Bustos de Jellicoe y Bellie 3/4 a derecha. Rev.: Laurea, dentro: THE GERMAN HIGH-SEA FLEET HELD AGAINST ODDS TILL ROUTED BY INVINCIBLE MIGHT. Alrededor leyenda. Br. Ø 76 mm. Grabador: C. Wheeler. **SC.**

100,-



4407 Victoria en la Batalla de Jutlandia. 31 Mayo 1916. WORLD WAR I. GRAN BRETAÑA. ROYAL NUMISMATIC SOCIETY. Anv.: VICTORY OF JUTLAND BANK MAY 31. 1916. León rampante aplastando aguilta teutona. Rev.: THE GERMAN HIGH SEA FLEET HELD AGAINST ODDS TILL ROUTED BY INVINCIBLE MIGHT. Victoria alada, a los lados: ADMIRAL JELlicoe - VICE ADMIRAL BEATTY - AVSP.REG. SOC.NVM. MCMXVI PRAES.A.E. Br. Ø 76 mm. Canto plano. Grabador: A. Bertram Pegram. ESCASA. **SC.**

120,-



4408 Intervención norteamericana en la 1ª Guerra Mundial. 1918. ESTADOS UNIDOS. Anv.: VLTRIX AMERICA JVRIS 1917-1918. Estatua de la libertad entre ola. Rev.: LUSITANIA MAY-7-1915. Hundimiento del transatlántico. Br. Ø 54 mm. Grabador: Baudichon. **SC-.**

60,-



4409 **Plaqueta. 27 Octubre-1 Noviembre 1969. PORTUGAL. OPORTO.** Anv.: IFCATI. Associação Industrial Portuense. Br. Ø 80x60mm. **SC-**.

20,-



4410 **Lote 4 medallas. Siglo XIX y XX. ALEMANIA, AUSTRIA, ESTADOS UNIDOS y FRANCIA.** AE y Br. Ø 56 a 69 mm. Incluye medalla W.A. Mozart, Medalla Bethoveen, Medalla Abraham Lincoln y Medalla Luis Felipe I (Reacuñación). **A EXAMINAR. EBC a SC.**

60,-



4411 **Lote 17 medallas. Siglo XIX. FRANCIA, BELGICA, GRAN BRETAÑA, SUIZA, ITALIA, etc.** AR (4), Br, AE, Metal plateado y dorado. Ø 36 a 75 mm. Muy interesante lote de medalla Europea del siglo XIX. Destacan festivales de tiro (Solothurn 1890 en Br. y Bern 1888 en AR), Expos. Universales de Londres 1851 y 1862, dos medallas en estuches de la Société Scientifique Européenne de Bruxelles, etc. **A EXAMINAR. MBC+ a SC.**

250,-



4412 **Lote 24 medallas. Siglo XIX y XX. ALEMANIA, USTRIA, BELGICA, FRANCIA, GRAN BRETAÑA, ITALIA, MÉXICO, etc.** AE, Br, Metal dirado y plateado. Ø 50 a 86 mm. Bastante medalla del siglo XIX, de Francisco Jose I, Wilhelm I, León XIII, etc. Lote muy interesante. **A EXAMINAR. MBC a SC.**

150,-

CONDECORACIONES ESPAÑOLAS



4413 Cruz de Plata de la Orden del Mérito Militar. Distintivo Blanco. (1936-1975). Metal plateado. 47X38 mm. Corona imperial solidaria. Con anilla, cinta y prendedor azul. PG-195. **EBC+.**

30,-



4414 Orden del Mérito Civil. Placa de Comendador de Número. (1926-1931). AR y esmaltes. Ø 77 mm. Llamas en plata. Con aguja en reverso. PG-346 var. **EBC+.**

150,-



4415 Orden del Mérito Civil. Cruz de Comendador Ordinario. (1926-1931). AR y esmaltes. Ø 80x50 mm. Variante con llamas de plata en lugar de rafagas de oro. Con corona real y laurea articulada, anilla de cinta y cinta original. PG-349 var. **EBC.**

75,-



4416 Peracamps. 1840. REGENCIA MARÍA CRISTINA y ESPARTERO. Br. Ø 28 mm. Con anilla solidaria original. ESCASA. PG-698a. **MBC+.**

75,-



4417 Distinción de los defensores de Teruel. 1874. AE. Ø 34 mm. Sin anilla. (Leves golpecitos en canto). PG-750. **EBC+**. **75,-**



4418 Centenario Zaragoza. Categoría Plata. 1808-1908. AR. Ø 30 mm. Con anilla original. Pátina. PG-788a. **EBC**. **50,-**



4419 Somatén XX aniversario del reinado de Alfonso XIII. 1924. Br, Br sobredorado. Ø 47x29 mm. Con corona enganchada, anilla y prendedor original. Variante Virgen entre escudos de Barcelona y Somatén. (Leves oxidaciones). PG-832b. **(EBC-)**. **40,-**



4420 Lote 2 medallas Juventudes Carlistas. Manresa. 1808-1908. AE plateado. Ø 30 mm. Sin anilla. ESCASAS. Cru.M-1053; PG-1046. . **60,-**



- 4421 Gran Placa. CUERPO FACULTATIVO DE ARCHIVEROS, BIBLIOTECARIOS Y ARQUEOLOGOS.** Anv.: Águila bicefal con corona real. 114,73 grs. Metal dorado, esmalte y pedrería. Ø 80mm. Con aguja y dos ganchos en reverso. **SC.** **150,-**



- 4422 Placa. S/F. INVESTIGADORES PRIVADOS - ESPAÑA.** Anv.: Libro, microscopio y espada en escudo. 64,55 grs. Metal dorado y esmalte. Con aguja y dos ganchos en reverso. Ø65mm. **SC.** **120,-**



- 4423 Gran Placa.** Anv.: Bola del mundo sobre cielo estrellado y nubes entre corona real y escudo del Estado Español. 69,82 grs. Metal dorado, esmaltes y pedrería. Ø 80mm. Una de las rafagas sin esmalte. Con aguja y dos ganchos en reverso. **SC.** **120,-**



- 4424 Lote 5 insignias. Guerra Civil. NACIONALISME CATALÀ.** Latón (4) y Baquelita. Ø 14 a 30 mm. Incluye 2x insignias Milicies Catalanes, 2x insignias Per Catalunya (Una pequeña con aguja en reverso, la otra más grande perforación y lazo) e insignia de baquelita con bandera republicana con bandera catalana encima (aguja en reverso). A EXAMINAR. **MBC+ a EBC.** **60,-**



4425 Lote 6 insignias de cuello. Siglo XIX y XX. ISABEL II (3), ALFONSO XIII (2) y ESTADOS ESPAÑOL. AR y metal plateado o dorado. Interesante lote con dos insignias Instrucción Publica Isabel II (PUBLICAE INSTITUTIONI/PERFUNDET OMNIA LUCE), Insignia Justicia Isabel II, Insignia Magisterio de 1ª Enseñanza Alfonso XIII (DIRECCIÓN GENERAL DE INSTRUCCIÓN PÚBLICA. MINISTERIO DE FOMENTO/VENITE AD ME), Insignia Claustro Extraordinario Universitario Alfonso XIII y Insignia Justicia Estado Español. Todas con anillas de cuello, tres con el cordón original. A EXAMINAR. **EBC a SC.**

700,-



4426 Lote 6 Condecoraciones. Siglo XX. Incluye miniaturas, pines, medallas y una banda. Destaca la de Asociación de Señoras de Sanidad Militar. IMPRESCIDINBLE EXAMINAR. **EBC a SC.**

35,-



4427 Lote condecoración Sección Femenina. XXV aniversario y 7 pasadors de corbata Falange, Frente Nacional o Legión. 1959 y S/F. Estado Español. FALANGE. A EXAMINAR. PG-933. **EBC+ a SC.**

30,-

CONDECORACIONES EXTRANJERAS



4428 Lote 16 condecoraciones. CUBA. Metal dorado. Propagandísticas: 1x Por el servicio en las FAR, 2X Alfabetización, 1x 30 Años de Victorias (1956-1986), 2 x 40 Años de Victorias (1956-1996) y 10 x Servicios Distiguídos-Fuerzas Armadas Revolucionarias. Todas excepto una, con anilla, cinta rígida y prendedor. Ø 29 a 32 mm. A EXAMINAR. **EBC a SC.**

30,-



4429 Lote 2 Condecoraciones. FRANCIA. Medalla colonial AR (BB-339) con anilla, palma y cinta. Cruz militar con espadas II Guerra Mundial 1939 Br con anilla y cinta (BB-471). **EBC.** **50,-**



4430 Medalla de la Independencia. (1822). MEXICO. PRIMERA REPÚBLICA MEXICANA. Anv.: RELIGION INDEPENDENCIA UNION - CON LA TRIPLE GARANTIA - DESATÓ A UN ORBE DE OTRO. Dos mundos desencadenados. Rev.: SEGUNDA EPOCA. Laurea. Br. Ø 50 mm. Con anilla solidaria. (Leves golpecitos). RARA. BB-80. **EBC.** **100,-**

DOCUMENTOS Y VARIOS

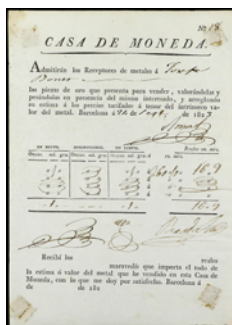

4431 Documento de entrega de metal. 24 Sept. 1823. CASA DE MONEDA. BARCELONA. Papel. Ø 210x150 mm. Documento de entrega de piezas de oro de Josefa Bonet a la Casa de Moneda de Barcelona para cambiarlas por Reales y Maravedís. Manchas por restos de adhesivo. **EBC.** **50,-**



4432 Lote 3 piezas. Al y Latón. 2 Medallitas de Santa Elena-Hijo de Santa Elena y una pellofa Santa Maria de Ripoll (Cru-226). A EXAMINAR. **BC+ a MBC+.** **30,-**



4433 **Lote 6 fichas.** Subsidio al combatiente (2), Racionamiento cupón arroz, La Maquinista Terrestre marítima Barcelona, Caixa Cooperació Sometent Salut, Autobuses Barcelona. A EXAMINAR. **MBC a SC.** **60,-**



4434 **Lote 6 fichas.** Coop. La Asunción Azcoitia, La Maquinista Terrestre marítima Barcelona, Caixa Cooperació Sometent Salut, Autobuses Barcelona, Colectivización Barberos Barcelona, Gran Metro C.N.T. A EXAMINAR. **MBC a SC.** **65,-**



4435 **Lote 6 fichas.** Dos fichas Coop. La Asunción Azcoitia. Dos F.C Metropolitano Barcelona. Colectivización de Barberos de Barcelona. Caixa Cooperació Sometent Salut. A EXAMINAR. **MBC- a SC.** **60,-**



4436 **Lote 7 fichas y una Insignia.** Dos fichas Coop. La Asunción Azcoitia. Compañía Barcelonesa de Electricidad, Autobuses Barcelona, La Maquinista Terrestre y Marítima Barcelona, Insignia Infantería Inmortal Gerona. A EXAMINAR. **MBC- a EBC.** **60,-**



4437 Lote 11 lingotes onza troy. 31,1 (cada una) grs. AR. En forma de lingote rectangular. Cada una representa a un signo del zodiaco. SC.

160,-



4438 Colección de más de 400 botones militares y de Instituciones. Diversas épocas. AE, Br, Latón y Zinc. Algunos patrióticos, de motivos florales y geométricos. Algunos repetidos. Interesante lote. IMPRESCINDIBLE EXAMINAR. BC a EBC.

150,-

BALANZAS Y PONDERALES



4439 Bascula electronica de precisión. TANGENT. Ø 139x68 mm. Modelo 102. Con funda de imitación de cuero. EBC+.

25,-

BIBLIOGRAFÍA NUMISMÁTICA



4440 AJUNTAMENT DE BARCELONA. 1978. EL SEGELL DE BARCELONA. 115 páginas en blanco y negro y algunas fotos a color. EBC-.10,-

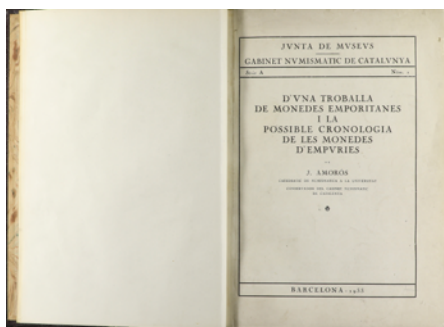

- 4441 Amorós, J. D' UNA TROBALLA DE MONEDAS EMPORITANES (...), LES DRACMES EMPURITANES y LES MONEDAS EMPURITANES ANTERIORS A LES DRACMES.** JUNTA DE MUSEUS- GABINET NUMISMATIC DE CATALUNYA. Barcelona 1933 y 1934. Los 3 estudios encuadernados en un volumen. 21 + 51 + 66 páginas con fotos en blanco y negro. Encuadernado en cartóné con símil piel. **EBC.**

50,-



- 4442 Argüello, Vicente. MEMORIA SOBRE EL VALOR DE LAS MONEDAS DE D. ALFONSO EL SABIO.** Academia de la Historia, Madrid, 1852. 58 páginas. Rústica sin cubiertas. **MBC.**

20,-

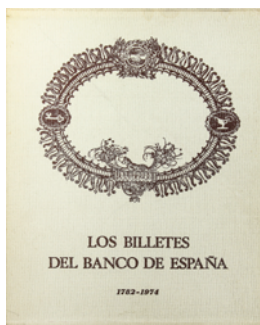

- 4443 LOS BILLETES DEL BANCO DE ESPAÑA 1782-1979. BANCO DE ESPAÑA.** Madrid 1974. 404 páginas con fotografías en color. Encuadernación en cartóné con sobrecubierta. En edición de lujo. **EBC.**

40,-

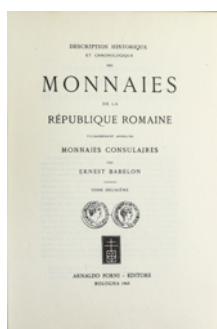

- 4444 Babelon, Ernest. DESCRIPTION HISTORIQUE ET CHRONOLOGIQUE DES MONNAIES DE LA REPUBLIQUE ROMAINE.** Bologna 1963. Tomos I y II. 1231 páginas. Texto en francés con grabados de las monedas. **EBC+ a SC.**

80,-



- 4445 **Badia i Torres, A. CATÀLEG DELS CROATS DE BARCELONA (1285-1706).** Barcelona 1969. 209 páginas y 65 láminas con fotografías en blanco y negro. Encuadernado en cartóné. **EBC.**

50,-



- 4446 **Bajo Miguélez, Juan B. VARIANTES EN LAS ACUÑACIONES DEL REINADO DE JUAN CARLOS I.** Madrid, 2002. 218 Páginas con fotografías a color. **EBC.**

15,-

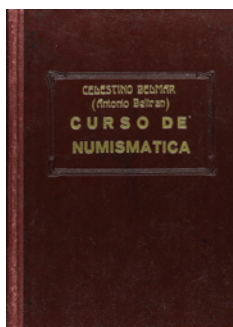

- 4447 **Belmar, Celestino (Antonio Beltran). CURSO DE NUMISMÁTICA.** Valencia 1943. 252 páginas, 50 tablas de apendices, láminas, fotos en blanco y negro y grabados. Encuadernado en cartóné símil piel. **EBC.**

50,-



- 4448 **Brown, C.J. CATALOGUE OF COINS IN THE PROVINCIAL MUSEUM, LUCKNOW. COINS OF THE MUGHALEMPERORS. VOL I: PREFACES AND PLATES.** **EBC.-.**

60,-



- 4449 Cayón, J.R. Castán, C. **MONEDAS ESPAÑOLAS DESDE LOS VISIGODOS HASTA EL QUINTO CENTENARIO DEL DESCUBRIMIENTO DE AMÉRICA Y LAS MEDALLAS DE PROCLAMACIÓN.** Madrid, 1991. 1068 páginas con ilustraciones. Encuadernación en tapa dura. **SC.**

20,-

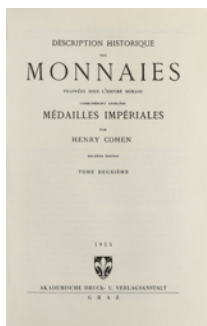

- 4450 Cohen, Henry. **DESCRIPTION HISTORIQUE DES MONNAIES FRAPPÉES SOUS L'EMPIRE ROMAINE.** Graz, 1955. Reedición. 4.250 páginas en total (8 tomos). Encuadernado en cartón con cubiertas en lona verde. En francés con grabados de las monedas. **EBC a EBC+.**

90,-

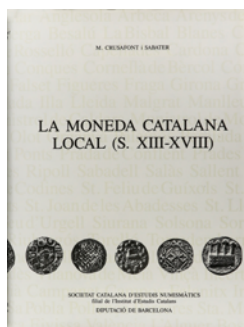

- 4451 Crusafont i Sabater, M. **LA MONEDA CATALANA LOCAL (S. XIII-XVIII).** Barcelona, 1990. Primera edición. 483 páginas. Ilustrado con fotografías en blanco y negro. **EBC+.**

40,-



- 4452 Barcelona 1997. Botet i Sisó, J. **OBRA NUMISMÀTICA ESPARSA I INÈDITA.** 444 páginas, con fotos en blanco y negro e improntas. Encuadernación en cartón con sobrecubierta. **EBC+.**

15,-

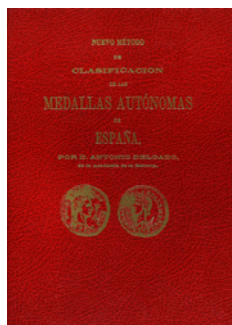

- 4453 Delgado, Antonio. NUEVO MÉTODO DE CLASIFICACIÓN DE LAS MEDALLAS AUTÓNOMAS DE ESPAÑA.** Círculo Numismático, 1975. 3 tomos en 2 volúmenes. 391 y 484 páginas, respectivamente, y más de 195 láminas. **SC-** **25,-**



- 4455 Delgado, Antonio. NUEVO MÉTODO DE CLASIFICACIÓN DE LAS MEDALLAS AUTÓNOMAS DE ESPAÑA.** Sevilla: Impresion de Anonio izquierdo y García, 1871-1876. 4º. I: CLXXXVII + 160 P. 2 h., numerosas láminas intercaladas en texto, más XVIII al final; II: 394 páginas; láminas XIX a LXXXV; III: 483 p., 2h., láminas LXXXVI a CXC. Tres volúmenes encuadernados en medio pergamino, puntas, nervios, doble tejuelo, corte superior dorado. . **240,-**



- 4456 Del Hierro, Jose. TRATADO ELEMENTAL DE NUMISMÁTICA IMPERIAL ROMANA.** Madrid 1919. 359 páginas con fotos en blanco y negro. Encuadernado en cartóné. **MBC+** **40,-**



- 4457 Cobo Huichi, Ramón. OBLIGACIONES, VALES Y DOCUMENTOS PUESTOS EN CIRCULACIÓN COMO PAPEL MONEDA EN ESPAÑA.** 2018. 103 páginas con fotografías en color. Catálogo de vales y billetes emitidos por bancos privados en el siglo XIX y XX, y que circularon como papel moneda. Encuadernado en rústica. **SC-** **30,-**



- 4458 Reedición 1975. Delgado, A. **NUEVO MÉTODO DE CLASIFICACIÓN DE LAS MEDALLAS AUTÓNOMAS DE ESPAÑA.** Tomo I, II, III y láminas. EBC. 60,-



- 4459 **HISTORIA DE LA MONEDA ESPAÑOLA.** Gil Farrés, Octavio. Madrid 1976. Segunda edición. 624 páginas. SC.. 30,-



- 4460 Gil Farres, Octavio. **HISTORIA UNIVERSAL DE LA MONEDA.** Madrid. 1974. 288 páginas con fotografías e ilustraciones. EBC-. 20,-

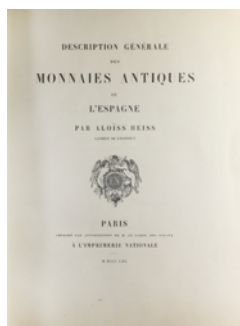

- 4461 Heiss, Aloïss. **MONNAIES ANTIQUES DE L'ESPAGNE.** París: A L'imp Nationale, 1870. Folio menor. 4 h+II p+ 548p + LXVIII láminas. Ilustraciones con grabados fuera de texto. Encuadernación en medio holandesa, nervios, tejuelo. Conserva las cubiertas originales. EBC+. 200,-

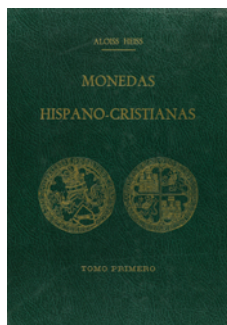

- 4462 Heiss, Aloiss. DESCRIPCIÓN GENERAL DE LAS MONEDAS HISPANO-CRISTIANAS DESDE LA INVASIÓN DE LOS ÁRABES.** Reproducción facsímil de la edición impresa en Madrid 1865-1869. Cayón editor 1975. 3 volúmenes en folio. 433, 502 y 298 páginas con 25 láminas de retratos y 209 láminas de monedas dibujadas por el autor. **EBC+.**

30,-



- 4463 Lane-Poole S. BMC INDIA (MOGHULS)/ THE COINS OF THE MOGHUL EMPERORS OF HINDUSTAN IN THE BRITISH MUSEUM.** EBC-.

50,-



- 4464 Appresso Guglielmo Rovillio. 1533. PRONTUARIO DE LE MEDAGLIE DE PIU ILLUSTRI, & FAMOSI HUOMINI & DONNE, DAL PRINCIPIO DEL MONDE.** 4° mayor. Dos tomos en un vol. I: 2h + 172 folios + 2 h. Portada en orla floral xilográfica, con pequeña restauración marginal. Ilustraciones con reproducciones de medallas en el texto. II: SECONDA PARTE DEL PRONTUARIO...id, 1581. 315 páginas + 4 h. Algún cerco de humedad. Dos tomos encuadernados. En un volumen en pasta española, tejuela, lomera cuajada. .

200,-



- 4465 Saez, Liciniano. DEMOSTRACIÓN HISTORICA DEL VERDADERO VALOR DE TODAS LAS MONEDAS QUE CORRIAN EN CASTILLA DURANTE EL REYNADO DEL SEÑOR DON ENRIQUE IV, Y DE SU CORRESPONDENCIA CON LAS DEL SEÑOR D. CARLOS IV.** Madrid: en la Imprenta de Sancha, 1805. 4°. XX + 580 páginas + 1 h. y 3 láminas de grabados. Impreso sobre recio papel de hilo, amplios márgenes. Encuadernación firmada por DOMENECH en media piel, nervios. .

150,-



4466 Turner, P.J. ROMAN COINS FROM INDIA. EBC-.

40,-



4467 VV.AA. LOTE 2 LIBROS. Incluye 2000 Standard Catalog Of World Coins. 27th Edition, 1998 Standard Catalog of World Paper Money Modern Issues 1961-1998. MBC+.

0,-

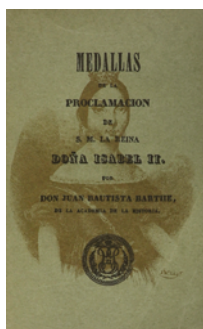

4468 VV.AA. LOTE 4 LIBROS. Incluye Medallas de la Proclamación de S.M. la Reina Doña Isabel II de Juan Barthe; A Moeda en Galicia de R.L. Pita; Catálogo Monográfico de los denarios de la República Romana de Calicó; Corpus Nummorum Visigothorum de Vico, Corés. .

0,-

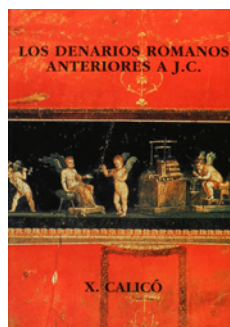

4469 L. Villaronga (2), X. Calicó (2) y Gil Farrés. Lote 5 libros NUMISMATICA ANTIGUA. Incluye: Numismática antigua de Hispania, Les monedes ibèriques de Tarraco, Los Denarios Romanos anteriores a J.C. (dos ediciones diferentes) y La moneda hispánica en la edad antigua. A EXAMINAR. EBC- a SC.

60,-

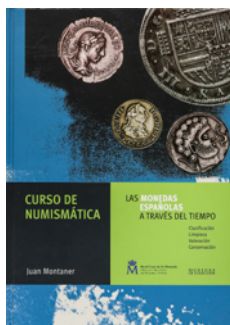

- 4470** **VV.AA. LOTE 6 LIBROS.** Incluye: Del Ral a l'Euro. Una historia de la pesseta de José Luís García Delgado; Las Monedas españolas a través del tiempo de Juan Montaner; La Moneda algo más que dinero de Carmen Alfaro; La Historia del dinero de Geoffrey Whitehead; Tesoros del Gabinete Numismático; Antonio Mansó Grabador (1934-1993) de la FNMT. .

0,-

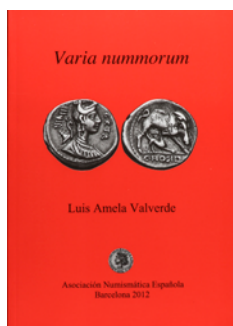

- 4471** **Amela Valverde, Luis. VARIA NVMMORVM.** 6 volúmenes. A.N.E. Barcelona 2012-2017. **SC.**

30,-



- 4472** **Varios autores. Lote 6 libros.** Incluye: La moneda española de Mateu Llopis, La moneda primitiva de Paul Einzig, Las monedas de plata de Emporion y Rhode de A.M. de Guadan (2 volúmenes), Les monedes de Tarragona de Benages Olivé y Atlas de Monnaies Gauloises de Henri de la Tour 1982 (reimpresión 1982). A EXAMINAR. **EBC a SC.**

60,-



- 4473** **VV.AA. GACETA NUMISMÁTICA DELA.N.E.** Incluye 9 volúmenes desde 2009 al 2013, y 5 desde el 2019 al 2021. **SC.**

0,-

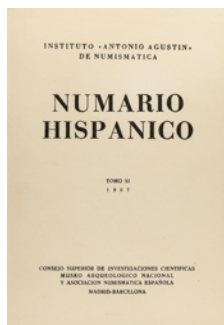

- 4474** **Varios autores. Lote 8 libros A.N.E.** Barcelona 1965 a 1968. Incluye: Los reales de a cinco, Las acuñaciones hispano-romanas de Calagurris, Las monedas de Alfonso el Magnanimo, Las monedas de Gades, Las monedas de Arse-Sagvntvm, Numario Hispanico tomo X 19-20, tomo XI 21 y tomo XI 22. Encuadernados en rústica. A EXAMINAR. **EBC a SC.**

50,-



- 4475** **Lote 17 publicaciones.** Sobre monedas de la India: Incluye, Coins of Kutch, Catalogue of Indian coins in Prince of Wales Museum; Copper Coins of India; Catalogue of Indian coins in the Lahore Museum; Arabic coins and how to read them; The Coins of the Mogul Emperors of India; Copper Coins of the Bahmanis; Graeco Bactrian and Indian Coins from Afghanistan y otras publicaciones interesantes. Lote pesado, gastos de envío superiores a lo habitual. IMPRESCINDIBLE EXAMINAR. **MBC- a EBC.**

120,-



- 4476** **Lote 18 publicaciones.** Entre libros y catalogos sobre monedas de la India, incluye: The Coins of Haidar Ali and Tipu Sultan, The Coinage & Metrology of the Sultans of Delhi, Mughal Numismatic, Standard Catalogue os Sultanate Coins of India, Coins of the Sindhias, Indo-Greek and Indo-Scythian. Lote pesado, gastos de envío superiores a lo habitual. IMPRESCINDIBLE EXAMINAR. **MBC- a EBC.**

100,-

CATÁLOGOS Y OBRAS CONSULTADAS / CATALOGUES AND REFERENCE BOOKS

A	Album, S. – A CHECKLIST OF ISLAMIC COINS
AI	Aledón, José M^a – LA PESETA CATÁLOGO BÁSICO. EDICIÓN 1997
AB / FAB	Álvarez Burgos, F. – LA MONEDA HISPÁNICA / CATÁLOGO DE LA MONEDA MEDIEVAL CASTELLANO - LEONESA
AMNG	Pick, B. – DIE ANTIKEN MÜNZEN NORD-GRIECHENLANDS. Vol I Berlín 1898
AND	Andreadi, A. – LE MONETE DELL' ABRUZZO E DEL MOLISE
ANS	AMERICAN NUMISMATIC SOCIETY
Bab	Babelon, E. – DESCRIPTION HISTORIQUE ET CHRONOLOGIQUE DES MONNAIES DE LA RÉPUBLIQUE ROMAINE
Ba	Badia i Torres, A. – CATÀLEG DELS CROATS DE BARCELONA, 1285-1706
BB	Barac, Borna – REFERENCE CATALOGUE ORDERS, MEDALS AND DECORATIOS OF THE WORLD
BCD Thes. II	COINS OF THESSALY, NOMOS AG 4
Biaggi	Biaggi, E – MONETE E ZECCHIE MEDIEVALI ITALIANE: DAL SEC. 8 AL SEC. 15
BMC	VV.AA. – THE BRITISH MUSEUM COLLECTION
Bruce	Bruce Colin, R. – UNUSUAL WORLD COINS
Cal - XC - AC	Calicó, X. y F. – NUMISMÁTICA ESPAÑOLA 1474 a 2001 / LOS ÁUREOS ROMANOS 196 a.C.-335 d.C. / LA ONZA / NUMISMÁTICA ESPAÑOLA 1474 a 2020
Cas	Castaño, A. y R. – H ^o de los BILLETES LOCALES DE LA REGIÓN DE MURCIA (1936-1939)
Ch	Chaves, R. y M^a José – ACUÑACIONES PREVISIGODAS Y VISIGODAS EN HISPANIA
CNG	THE HANDBOOK OF GREEK COINAGE SERIES
CNI	CORPUS NUMMORUM ITALICORUM. 20 volúmenes
C	Cohen, H. – DESCRIPTION HISTORIQUE DES MONNAIES FRAPPÉES SOUR L'EMPIRE ROMAIN
Cr	Craig, W.D. – COINS OF THE WORLD
Craw	Crawford, M.H. – ROMAN REPUBLICAN COINS
Cru / Cru.M / Cru.VS	Crusafont i Sabater, M. – NUMISMÁTICA MEDIEVAL DE LA CORONA CATALANO-ARAGONESA. 785-1516. / LA MONEDA CATALANA LOCAL / MEDALLAS CONMEMORATIVES DELS PAÏSOS CATALANS (S. XV – XX) / ACUÑACIONES DE LA CORONA CATALANO-ARAGONESA Y DE LOS REINOS DE ARAGÓN Y NAVARRA
Cru.Co	Crusafont, M., Comas, R. – EL FLORÍ D'OR CATALÀ. CATALUNYA, VALÈNCIA, MALLORCA
Cy	Cayón, A., C. y J.R. – LAS MONEDAS ESPAÑOLAS. DEL TREMIS AL EURO. LAS MONEDAS DE LOS GRIEGOS Y SUS ENEMIGOS
Dav	Davenport, J.S. – WORLD CROWNS & THALERS
Dup	Duplessy, J. – LES MONNAIES FRANÇAISES ROYALES
Ed	Edifi – CATÁLOGO ESPECIALIZADO DE LOS BILLETES DE ESPAÑA
Eustache	Eustache, Daniel – CORPUS DES DIRHAMS IDRISITES ET CONTEMPORAINS: COLLECTION DE LA BANQUE DU MAROC ET AUTRES COLLECTIONS MONDIALES PUBLIQUES ET PRIVÉES. RABAT 2008. CORPUS DES MONNAIES ALMORAVIDES. COLLECTION DE BANK AL-MAGHRIB ET AUTRES COLLECTIONS MONDIALES, PUBLIQUES ET PRIVÉE. RABAT 2017
Feugère/ Py	Feugère, M. – DICTIONNAIRE DES MONNAIES DÉCOUVERTES EN GRAULE MEDITERRANÉENNE
FFC	Fernández Molina, J, Fernández Carreras, M. y Calicó, X. – CATÁLOGO MONOGRÁFICO DE LOS DENARIOS DE LA REPÚBLICA ROMANA
Font	Fontecha y Sánchez, R. – LA MONEDA DE VELLÓN Y COBRE DE LA MONARQUÍA ESPAÑOLA (1516-1931)
Fr	Friedberg, R. – GOLD COINS OF THE WORLD
FR y JA	Ruiz, F. y Alentorn, J. – CATÁLOGO DEL PAPEL MONEDA ESPAÑOL
Fro	Frochoso Sánchez, R. – EL DIRHAM ANDALUSÍ EN EL EMIRATO DE CÓRDOBA
Gad	Gadoury, Victor – MONNAIES FRANÇAISES
GIC	Sear, D.R. – GREEK IMPERIAL COINS
Gomes	Gomes, A. – MOEDAS PORTUGUESAS 1128-1988
Hazard	Hazard, H. – THE NUMISMATIC HISTORY OF LATE MEDIEVAL NORTH AFRICA
He	Herrera, A. – MEDALLAS DE PROCLAMACIONES Y JURAS DE LOS REYES DE ESPAÑA
HG	Hnos.Guerra – CATÁLOGO DE LAS MONEDAS ESPAÑOLAS DESDE ISABEL II A JUAN CARLOS I
HN Italy	Rutter, N.K. – HISTORIA NUMMORUM ITALY
IBL	Ibáñez Artica, M.; Bergua Arnedo, J.; Lizárraga Arizmendi, J. – H ^o DE LA MONEDA NAVARRA
JB	Benages, Jaume – LES MONEDAS DE TARRAGONA
JM / JMA	Montaner Amorós, Juan – LOS BILLETES DEL BANCO DE ESPAÑA DURANTE LA GUERRA CIVIL / LOS RESELLOS
JP	Paz, Jaime – MOEDAS GALEGAS
JS	Jarabo, Íñigo; Sanahuja, Xavier – CATÁLOGO DE LAS MONEDAS DEL REINO DE CASTILLA Y LEÓN. El vellón de los Austrias
KG	Kenneth Graeber – PAPER MONEY OF THE 20th CENTURY, SPANISH CIVIL WAR
Klat	CATALOGUE OF THE POST-REFORM DIRHAMS. THE Umayyad DYNASTY
KM	Krause-Mishler – STANDARD CATALOG OF WORLD COINS. / UNUSUAL WORLD COINS
L	López Lluch, A. – LES MONEDAS DE LES COOPERATIVES CATALANES 1850-1950
Lavoix	Lavoix, H. – CATALOGUE DES MONNAIES MUSULMANES

Laz	Lázaro, J.L. – REALES DE A OCHO. LOS REDONDOS DE LIMA, MÉXICO y POTOSÍ y otras acuñaciones especiales.
LB	FILABO – ENCICLOPEDIA DE LOS BILLETES DE ESPAÑA
May	May: J.M.F. May, Ainos - Its History and Coinage. London. 1950
MEC	Grierson, P. y Blackburn, M. – MEDIEVAL EUROPEAN COINAGE / MEDIEVAL EUROPEAN COINAGE (SOUTH ITALY, SICILY, SARDINIA)
Medina	Medina Gómez, A. – MONEDAS HISPANO-MUSULMANAS
Metcalf	Metcalf, D.M. – COINAGE OF THE CRUSADES AND THE LATIN EAST
Miles	Miles, G.C. – THE COINAGE OF THE VISIGOTHS OF SPAIN
MIR	MONETE ITALIANE REGIONALI. Volúmenes 1-8
Mitch	Mitchiner, M. – ORIENTAL COINS AND THEIR VALUES. Vol. 1. THE WORLD OF ISLAM. Vol. 2. THE ANCIENT AND CLASSICAL WORLD
Mont	Montaner Amorós, J.; Garí, A. – BILLETES MUNICIPALES GUERRA CIVIL 1936-1939
Montenegro	Montenegro, E. – MANUALE DEL COLLEZIONISTA DI MONETE ITALIANE
Müller	Müller, L., Falbe, C.T., Lindberg, J.Chr. – NUMISMATIQUE DE L'ANCIENNE AFRIQUE
Muntoni	Muntoni, F. – LE MONETE DEI PAPI E DEGLI STATI PONTIFICI. Volúmenes I-IV
Oddy-Schulze	Oddy, A. – COINAGE AND HISTORY IN THE SEVENTH CENTURY NEAR EAST. (London 2010)
Pagani	Pagani, A. – MONETE ITALIANE DALL'INVERSIONE NAPOLEONICA AI GIONI NOSTRI (1796-1963)
PR	Pannuti, M., Riccio, V. – LE MONETE DI NAPOLI
PG	Pérez Guerra, J.M. – ÓRDENES Y CONDECORACIONES DE ESPAÑA (1800-1975)
Pick	Bruce and Shafer – WORLD PAPER MONEY
Poey d'Avant	Poey d'Avant, F. – MONNAIES FÉODALES DE FRANCE
Price	Price, M.J. – THE COINAGE IN THE NAME OF ALEXANDER THE GREAT AND PHILIP ARRHIDAEUS
Prieto	Prieto y Vives, A. – LOS REYES DE TAIFAS
Prieto (suplemento)	Canto García, A.; Ibrahim T.b.H. – LOS REYES DE TAIFAS ESTUDIO NUMISMÁTICO DE LOS MUSULMANES ESPAÑOLES EN EL SIGLO V DE LA HÉGIRA (XI J.C.) (Madrid 2003)
Prieur	Prieur, M. y K. – THE SYRO-PHOENICIAN TETRADRACHMS AND THEIR FRACTIONS
RAH	Real Academia de la Historia – MEDALLAS ESPAÑOLAS
RGH	González Hidalgo, R. – LOS BILLETES DE LA GUERRA CIVIL (1936-1939)
RIC	Mattingly and Sydeham – ROMAN IMPERIAL COINAGE
Rogers	Rogers, E. – THE COPPER COINAGE OF THESSALY
Ros	Ros Arrogante, R. – LA MONEDA DE NAVARRA
S	Seaby, H.A. – ROMAN SILVER COINS / BRITISH COINS
Schön	Schön, G. - ECU KATALOG'94/95
Se	Sear, D.R. – GREEK COINS AND THEIR VALUES / BYZANTINE COINS / ROMAN COINS AND THEIR VALUES
Sellwood ISC	Sellwood, D.ISC, Whitting, P., Williams, P. - AN INTRODUCTION TO SASANIAN COINS.
SM	Borrás, R. – SUBIRACHS MEDALLAS
SNG-ANS/ AlphaBank/Cop	AMERICAN NUMISMATIC SOCIETY / SYLLOGE NUMMORUM GRAECORUM, GREECE II. MACEDONIA I: ALEXANDER I – PERSEUS / DANISH NATIONAL MUSEUM
SNG Israel	SYLLOGE NUMMORUM GRAECORUM (The Arnold Spaer collection of seleucid coins)
SNG Von Aulock	SYLLOGE NUMMORUM GRAECORUM
SNS I	VV.AA. – SYLLOGE NUMMORUM SASANIDARUM, VOLUME I: ARDASHIR I – SHAPUR I
SNS II-III	VV.AA. – SYLLOGE NUMMORUM SASANIDARUM, VOLUME III: SHAPUR II – KAWAD I
Spahr	Spahr, R. – LE MONETE SICILIANE. 2 volúmenes
AT / T / TFP / TV	Turró i Martínez, A. – LES EMISSIONS MONETÀRIES OFICIALS DE LA GUERRA CIVIL (1936-1939) / EL PAPER MONEDA CATALÀ 1936-39 / EL PAPER MONEDA CATALÀ DE LA FRANJA DE PONENT 1936-39 / EL PAPER MONEDA DEL PAÍS VALENCIÀ 1936-1939
Tauler	Tauler Fesser, Rafael – ORO MACUQUINO. Catálogo Imperio Español 1474 a 1756 Tauler Fesser, Rafael – EL ORO DEL IMPERIO ESPAÑOL EN EUROPA. Todas las monedas áureas 1474 - 1825
V	Vives y Escudero, A. – MONEDAS DE LAS DINASTÍAS ARÁBIGO-ESPAÑOLAS / MEDALLAS DE LA CASA DE BORBÓN
Vanhoudt	Vanhoudt, Hugo – The coins of Burgundian, Spanish and Austrian Low Countries and of the French and Dutch Periods
VCC	Vico, J. y Cores, M.C. y G. – CORPUS NUMMORUM VISIGOTHORUM
VS	Vico, J. y Segarra, F. P. – LA PESETA COMO UNIDAD MONETARIA NACIONAL 1868-1987
VQ	Vidal Quadras, Manuel – CATÁLOGO DE LA COLECCIÓN DE MONEDAS Y MEDALLAS
Vill	Villaronga, Leandre – CORPVS NVMMVN HISPANIAE
Vti	Vicenti, J.A. – CATÁLOGO GENERAL MONEDA ESPAÑOLA, IMPERIO EN EUROPA
Walker	CATALOGUE OF THE ARAB-BYZANTINE AND POST REFORM Umayyad COINS
Y	Yeoman, R.S. – MODERN WORLD COINS / CURRENT COINS OF THE WORLD



THE BOLAFFI AUCTION GROUP

ASTE BOLAFFI

**HARMERS
OF LONDON**
ESTABLISHED 1918

SL Soler
yLlach
AUCTIONS