

SOLERYLLACH

CON LA COLABORACIÓN DE  **martí hervera**



NOTAFILIA

Barcelona, 9 noviembre 2023

Soler y Llach Auctions, S.L.U.

Presidente y Consejero Delegado

President and C.E.O.

Xavier Llach Moreno

Miembros del Consejo de Administración

Directors

Josep Soler Antich

Giulio Filippo Bolaffi

Coordinadores

Coordinators

Josep Soler Antich

Ramón Soler Antich

Barcelona

Calle Beethoven 13

08021 Barcelona

Tel. +34 93 201 87 33

Fax +34 93 202 33 06

info@soleryllach.com

EXPERTOS | SPECIALISTS

Sellos

Stamps

syl@soleryllach.com

Ignacio Llach Rodríguez

Carlos Carmona Arlandi

Ramon Soler Antich

Josep Soler Antich *Asesor / Consultant*

Monedas, billetes y medallas

Coins, banknotes and medals

monedas@soleryllach.com

Martí Hervera Domínguez

Xavier Sanjuan Martí

Héctor Abejaro Bosch

Xavier Mínguez Rios

Martí Hervera de Aso *Asesor / Consultant*

Libros antiguos, manuscritos, mapas y coleccionismo

*Rare books, manuscripts, maps
and collectables*

Maria Méndez Martín

maria.mendez@soleryllach.com

Josep Soler Antich *Asesor / Consultant*

Carteles y fotografía

Posters and photographs

Maria Méndez Martín

maria.mendez@soleryllach.com

Josep Soler Antich *Asesor / Consultant*

THE BOLAFFI AUCTION GROUP

ASTE BOLAFFI

HARMERS
OF LONDON
ESTABLISHED 1810

SOLERYLLACH

cubierta lote | front cover Lot 5003
contracubierta lote | back cover lot 5003

STAFF OPERATIVO | *OPERATIONAL TEAM*

Administración y contabilidad

Accounting and finance

Jordi Riu Prat

jordi.riu@soleryllach.com

Comunicación, redes sociales y diseño gráfico

Communication, social media and graphic design

Anna Hervera Domínguez

anna.hervera@soleryllach.com

Jordi Lluva Nabau

jordi.lluva@soleryllach.com

Logística

Logistics

Luisa Jaudenes Urbano

luisa.jaudenes@soleryllach.com

Víctor Arana Bazán

Atención al cliente

Customer service

Dolors Mallorquí Compañ

dolors.mallorqui@soleryllach.com

Susana Piñero Melenchón

susana.pinero@soleryllach.com

Administrador sistema informático

System administrator

Argimiro Sánchez Aguilera

argi.sanchez@soleryllach.com



NOTAFILIA

Notaphily

SUBASTA ONLINE | *INTERNET ONLY*

Jueves, 9 de noviembre 2023

Thursday, 9 November 2023

10.30 horas | 10.30 am

Lotes 5001-5928 | *Lots 5001-5928*

REVISIÓN DE LOS LOTES | *VIEWING DATES*

Calle Beethoven 13, 08021 Barcelona

6-8 noviembre | *6-8 November*

10.00-13.00 / 15.00-17.30

Sábado y domingo cerrado

Saturdays and Sundays excluded

Los lotes se podrán retirar a partir del 13 de noviembre

Lots can be picked up from November 13

CONTACTO | *ENQUIRIES*

Tel. +34 93 201 87 33

Whatsapp +34 659 754 735

info@soleryllach.com

SOLERYLLACH

CON LA COLABORACIÓN DE

 **martí hervera**

www.soleryllach.com

CONDICIONES DE LA SUBASTA | SALE CONDITIONS

1º La puja inicial es en Euros y es el precio mínimo al que puede adjudicarse cada lote. Este precio actúa como reserva y no se puede adjudicar por debajo

2º Al precio de adjudicación se le añadirá un 22% de comisión, en concepto de derechos de subasta (18,18%) e IVA (21%) más los gastos de envío y/o seguro.

3º Si no puede asistir personalmente a la Subasta, envíe sus ofertas tan pronto como sea posible. Los lotes son vendidos al precio más barato posible y no al importe de puja. Por ejemplo, un lote de 1.000 € que Vd. puja 3.000 € y la oferta más alta anterior a la suya es de 1.500 €, se le adjudicará a Vd. en la puja siguiente, en este caso 1.600 €. A igualdad de pujas, gana la recibida con anterioridad y la recibida a través de nuestra web oficial o cualquier otra de nuestras plataformas. Algunos lotes pueden tener una reserva impuesta por el vendedor.

4º Las pujas deberán efectuarse en EUROS; cualquier puja en otra moneda, será convertida en EUROS. Los pagos deben realizarse en Euros. El importe recibido en otra moneda será sujeto al cambio del día de la recepción de la orden o del pago.

Cuadro de pujas:

De 50 a 200 €	Puja mínima	10 €
De 200 a 500 €	Puja mínima	20 €
De 500 a 3.000 €	Puja mínima	50 €
De 3.000 a 5.000 €	Puja mínima	100 €
De 5.000 a 10.000 €	Puja mínima	200 €
De 10.000 € en adelante	Puja mínima	500 €

5º Los compradores deberán efectuar el pago a la recepción de la factura. A la recepción del pago, los lotes serán enviados por correo siempre que el comprador no nos haya dado instrucciones distintas.

6º SOLER Y LLACH AUCTIONS, S.L.u. se reserva la facultad de agrupar a su criterio dos o más lotes de la presente Subasta así como de retirar cualquier lote

7º SOLER Y LLACH AUCTIONS, S.L.u. se reserva el derecho de admitir o rechazar la entrada de un cliente a la sala de subastas así como de rechazar una oferta por escrito. El subastador es quien regula las pujas y en el caso de cualquier disputa entre compradores, su decisión final es la válida.

8º AUTENTICIDAD. Todos los lotes vendidos a través de SOLER Y LLACH AUCTIONS, S.L.u. tienen garantizada su autenticidad. Cualquier reclamación al respecto debe ser comunicada a SOLER Y LLACH AUCTIONS, S.L.u. dentro de 30 días posteriores a la fecha de la Subasta. El comprador pierde todos los derechos de reclamación después de este período. Cuando se solicite un certificado, se debe informar a SOLER Y LLACH AUCTIONS, S.L.u. antes de transcurridos 20 días de la fecha de la Subasta. El resultado de la expertización se debe comunicar a SOLER Y LLACH AUCTIONS, S.L.u. dentro de los 3 meses de la fecha de la Subasta.

9º Los lotes serán subastados en su condición actual y no se aceptarán reclamaciones por restauraciones o daños. Aunque las descripciones se realizan de manera exhaustiva, los compradores tendrán que comprobar, antes de la subasta, que las descripciones corresponden a su opinión personal sobre el lote. De todos modos no se aceptarán reclamaciones transcurridos 30 días de la fecha de la Subasta.

10º Lotes de conjunto, cartuchos de la F.N.M.T. y colecciones no pueden ser devueltos. Se recomienda un detenido examen para tener un completo conocimiento del contenido del lote.

11º La puja mínima aceptada para todos aquellos lotes con precio de salida LIBRE es de 5 EUROS.

1st The starting price is expressed in Euros and it is the lowest price at which a lot can be awarded. This price must be considered a reserve price, and it will not be decreased.

2nd The hammer price will be increased by a 22% commission/buyer's premium, for auction rights (18,18%) and VAT (21%) plus shipping and/or insurance.

3rd If you are unable to attend the Auction personally, please send us your commission bids as soon as possible. Lots are not necessarily sold for the amount of your bid, but at the lowest available price. For instance, if you bid € 3.000 for a lot with a starting price of € 1.000 and the highest bid below yours is € 1.500 the lot will be awarded to you for € 1.600. If there are two identical bids, the one received first and the bids received through our website and other platforms are given priority. Some lots may have a reserve price imposed by the vendor.

4th Bids must be made in EUROS. Bids in any other currency will be converted to EUROS. Payments have to be made in EUROS. The amount received in another currency, will be subject to the daily Bank exchange rate.

Bidding scale:

From 50 to 200 €	Minimum bid	10 €
From 200 to 500 €	Minimum bid	20 €
From 500 to 3.000 €	Minimum bid	50 €
From 3.000 to 5.000 €	Minimum bid	100 €
From 5.000 to 10.000 €	Minimum bid	200 €
From 10.000 €	Minimum bid	500 €

5th Payments for lots awarded are due upon receipt of invoice. Upon receipt of payment, we will despatch the material by mail unless otherwise requested.

6th SOLER Y LLACH AUCTIONS, S.L.u. reserves the right to group together two or more lots in this Auction and to withdraw a lot or lots from this Auction at its discretion.

7th SOLER Y LLACH AUCTIONS, S.L.u. reserves the right to admit or refuse a customer entrance to the auction room as well as the right to refuse a written bid. The Auctioneer will regulate the bidding. In the event of any dispute, his decision is final.

8th AUTHENTICITY. All lots sold through SOLER Y LLACH AUCTIONS, S.L.u. are guaranteed to be genuine. Any claim in this respect must be brought to the attention of SOLER Y LLACH AUCTIONS, S.L.u. within 30 days of the Auction date. The buyer loses his right to file claims after this period. If a certificate is required, SOLER Y LLACH AUCTIONS, S.L.u. must be informed within 20 days of the auction date. The result of the expertise must be brought to the attention of SOLER Y LLACH AUCTIONS, S.L.u. within 3 months of the Auction date.

9th The lots will be auctioned in their present condition, and no claims will be accepted for restorations or damages. Even though the descriptions have been done very thoroughly, the buyers will have to make sure before the Auction that these descriptions correspond to their personal opinion about the lot. In any case, no claims will be accepted after 30 days of the Auction date

10th Multiple lots, F.N.M.T. rolls and collections cannot be returned. We recommend a thorough examination to have a complete knowledge of its contents.

11th The lowest bid accepted for those lots with a LIBRE starting price is 5 EUROS

12th It is the buyer's responsibility to make himself aware of any legal and/or customs regulations currently in force in Spain.

12º Es obligación del comprador cumplir con las disposiciones fiscales y aduaneras vigentes en España.

13º FACILIDADES de pago para compras superiores a 500 €. El comprador puede escoger pagar a la recepción de la factura el 30% de su importe, y el resto en un período máximo de seis meses en cuotas mensuales iguales. Cada final de mes, SOLER Y LLACH AUCTIONS, S.L.u. cargará en la cuenta del comprador un interés del 0,50% sobre el saldo deudor. Los lotes quedarán en poder de SOLER Y LLACH AUCTIONS, S.L.u. hasta su pago total. De acuerdo con el apartado nº 8, el comprador pierde todo derecho a reclamación transcurridos 20 días de la Subasta, pudiendo en este lapso de tiempo examinar los lotes en SOLER Y LLACH AUCTIONS, S.L.u.

14º Retrasos en el pago. Si el pago de la factura, en parte o en su totalidad no ha sido satisfecho por el comprador en un plazo de 30 días después de celebrada la Subasta, SOLER Y LLACH AUCTIONS, S.L.u. se reserva el derecho de anular la venta y disponer del lote(s) y/o reclamar judicialmente la suma debida, así como los daños y perjuicios ocasionados. SOLER Y LLACH AUCTIONS, S.L.u. cargará en la cuenta del comprador un interés del 0,50% cada final de mes sobre el saldo deudor, más cualquier gasto que conlleve la demora. El comprador que incumpla estas condiciones, no tendrá derecho a reclamación alguna en ninguna circunstancia.

15º. Los lotes adquiridos pueden ser retirados de nuestras oficinas en Beethoven 13 - 08021 Barcelona, a partir del día indicado en cada catálogo y hasta 15 días después de la Subasta.

16º PROPIEDAD. Los lotes permanecerán propiedad del vendedor hasta que el pago se haya realizado totalmente, lo que incluye el abono de cheques o cualquier otro documento.

17º La mera participación en la Subasta implica la aceptación de las presentes condiciones.

18º Cualquier caso de litigio será sometido a los tribunales de Barcelona.

19º El Estado Español, de conformidad con la Ley 9/1993 de Patrimonio Cultural Català (DOGC núm. 1897 de 11 de octubre de 1993) Art. 22 y Ley 16/1985 de 25 de junio de 1985 de Patrimonio Histórico Español (BOE núm. 155 de 29 de junio de 1985) Art. 38, tiene el derecho a adquirir cualquier lote al precio de adjudicación

20º SOLER Y LLACH AUCTIONS, S.L.u. no se hará responsable de la interrupción en la modalidad on-line por causas mayores o deficiencias imputables a terceros.

21º El texto que obliga a las partes implicadas en la Subasta es el publicado en castellano, quedando otras versiones sometidas a las originales en castellano.

22º Las monedas y billetes que han estado ENCAPSULADOS por un servicio de clasificación y/o autenticación no pueden ser devueltos, incluso por cuestión de autenticidad, si han estado EXTRAÍDOS de la cápsula.

23º Podrán efectuarse pujas telefónicas, durante la subasta, por aquellos lotes cuyo precio de salida sea igual o superior a 300 Euros. El solicitante se compromete a pujar por el precio de salida o por una puja superior, si este ya estuviera cubierto. La Sala no se hace responsable de la falta de contacto telefónico o de la pérdida del mismo. En ese caso, la Sala cubrirá el precio de salida por el pujador telefónico.

24º Es obligación del comprador observar las disposiciones fiscales y aduaneras vigentes en España. En el caso de exportación, incumbe al comprador observar las disposiciones aduaneras y cambiarias vigentes en España, así como la normativa a este respecto dictada en la Ley de Patrimonio Histórico Español, 16/85 de junio y Reales Decretos de desarrollo Parcial de la Ley. El proceso dura entre 3 y 6 semanas. Los importes de la Tasa de exportación para clientes que no residan en la UE correrán por cuenta del comprador. Los organizadores de la subasta declinan toda responsabilidad por las eventuales consecuencias de la inobservancia de dichas disposiciones.

13th PAYMENTS for purchases superior to 500 €. The buyer may choose to pay 30% of the total value upon receipt of the invoice and to pay the remaining balance in six equal instalments over the following 6 months. SOLER Y LLACH AUCTIONS, S.L.u. will charge interest of 0,50% on the outstanding balance at the end of each month. The lots will remain in the possession of SOLER Y LLACH AUCTIONS, S.L.u. until full settlement of the account. The lots may be examined by the buyer in our offices within 30 days after the Auction date, after which he loses his right to any claims according to paragraph 8 of our sale conditions.

14th Late payments. If payment has not been received within 30 days after the Auction date, SOLER Y LLACH AUCTIONS, S.L.u. reserves the right to cancel the sale and award the lot(s) to another and/or initiate legal proceedings in order to collect the amount due in addition to damages and losses incurred. A charge of 0,50% plus expenses will be charged each month on overdue payments. The buyer in default shall have no right to any claims in any circumstances.

15th The awarded lots can be retrieved from our offices in Beethoven 13 - 08021 Barcelona from the date shown in each catalogue until 15 days after the Auction.

16th PROPERTY. Lots remain the property of the seller until full payment has been received, including clearance of checks and bills of exchange.

17th Participation to the Auction implies the acceptance of the present conditions.

18th Any legal proceedings concerning this Auction will be governed by the exclusive jurisdiction of the Courts of Barcelona.

19th The Spanish Government, according to Law 9/1993 of Patrimoni Cultural Català (DOGC núm. 1897 de 11 de octubre de 1993) Art. 22 and Law 16/1985 de 25 de junio de 1985, of Patrimonio Histórico Español (BOE núm. 155 de 29 de junio de 1985) Art. 38, has the right to claim any awarded lot at the hammer price.

20th SOLER Y LLACH AUCTIONS, S.L.u. will not be responsible for the interruption of participation in on-line mode for reasons beyond our control.

21st The text that governs the parties concerned in the Auction, is the one published in Spanish; all other versions are subjected to the originals in Spanish.

22nd Coins and Paper Money SLABBED by a grading and/or authentication service cannot be returned, even for authenticity, if they have been removed from the capsule.

23rd Telephone bids during the Sale can be arranged for those lots with a starting price over € 300. The bidder is obliged to bid for the starting price or for one more bid in case the starting price has already been covered. The Room Sale is not responsible for the lack of telephone connection or any kind of telephone failure. In this case, the Auctioneer will cover the starting price on behalf of the telephone bidder.

24th In order to comply the Spanish Heritage Law 16/85, buyers should be aware that the export of some ancient objects require the issuance of an Export License by the Ministry of Culture, regardless of the country of destination. This process normally can take between 3 and 6 weeks. The buyer is liable to pay an export tax, which will depend on the value of the item bought and that can be calculated in the following link:

<http://www.culturaydeporte.gob.es/cultura/patrimonio/exportacionimportacion/exportacion/tasas.html>

Furthermore, the buyer will be responsible of the observance of current Spanish customs and foreign exchange provisions. The directors of the Auction disclaim any liability or responsibility arising from the non-compliance of the mentioned provisions.

CONSERVACIONES | GRADES

PROOF	PRUEBA	PROOF
FDC	FLOR DE CUÑO	MINT STATE
SC	SIN CIRCULAR	UNCIRCULATED
EBC	EXCELENTE BIEN CONSERVADA	EXTREMELY FINE
MBC	MUY BUENA CONSERVACIÓN	VERY FINE
BC	BUENA CONSERVACIÓN	FINE
RC	REGULAR CONSERVACIÓN	REGULAR
MC	MALA CONSERVACIÓN	POOR



SIGNOS Y ABREVIATURAS | SIGNS AND ABBREVIATIONS

AE	COBRE	COPPER
Aj	AJUNTAMENT	TOWN or CITY HALL
Al	ALUMINIO	ALUMINIUM
AR	PLATA	SILVER
AU	ORO	GOLD
Ay	AYUNTAMIENTO	TOWN or CITY HALL
Br	BRONCE	BRONZE
C.M.	CONSELL/CONSEJO MUNICIPAL	MUNICIPAL COUNCIL
Ca	CIRCA (alrededor de)	CIRCA (approx.)
CuNi	CUPRONÍQUEL	COPPER-NICKEL
LATÓN	LATÓN	BRASS
Ni	NÍQUEL	NICKEL
Pb	PLOMO	LEAD
S/F	SIN FECHA	WITHOUT DATE
Ve	VELLÓN	BILLON
Zn	ZINC	ZINC

PROTECCIÓN DE DATOS | DATA PROTECTION

En cumplimiento de la Ley Orgánica 15/1999 de Protección de Datos Personales, le informamos que Soler y Llach Auctions, S.L.u., usa sus datos personales para remitir a su domicilio la publicidad de la subasta, el catálogo editado por las dos sociedades, extender las facturas oportunas de sus compras y los envíos de las mismas. En caso de no recibir notificación fehaciente al respecto, entendemos que da su conformidad.

Tiene derecho al acceso, rectificación, cancelación u oposición a esta cesión, mediante el escrito dirigido al responsable del fichero en SOLER Y LLACH AUCTIONS S.L.u., calle BEETHOVEN 13, 08021 BARCELONA

In compliance with Organic Law 15/1999 on the Protection of Personal Data, we would like to inform Soler y Llach Auctions, S.L.u., have given your personal data to send to your address the publicity of the auction, the catalog published by the two companies, to extend the timely invoices of their purchases and shipments thereof. If we do not receive reliable notification about it, we understand that you agree.

We remind you that you have the right to access, rectify, cancel or oppose this assignment, by writing to the person responsible for the file at SOLER Y LLACH AUCTIONS S.L.u., calle BEETHOVEN 13, 08021 BARCELONA.

NOTAFILIA

Notaphily

Jueves, 9 noviembre 2023 | 10.30 horas

Thursday, 9 November 2023 | 10.30 am

BILLETES CLÁSICOS BANCO DE ESPAÑA	lotes 5001 - 5017	PÁGINA 10
BANCO DE ESPAÑA	lotes 5018 - 5165	PÁGINA 18
GUERRA CIVIL	lotes 5166 - 5190	PÁGINA 35
ESTADO ESPAÑOL	lotes 5191 - 5715	PÁGINA 38
JUAN CARLOS I	lotes 5716 - 5727	PÁGINA 76
BILLETES DE ULTRAMAR	lotes 5728 - 5730	PÁGINA 77
CONSELL GENERAL DE LES VALLS D'ANDORRA	lotes 5731 - 5732	PÁGINA 78
LOTES Y COLECCIONES	lotes 5733 - 5742	PÁGINA 79
BILLETES LOCALES GUERRA CIVIL	lotes 5743 - 5915	PÁGINA 80
EMISIONES MILITARES	lotes 5916	PÁGINA 90
LOTES Y COLECCIONES BILLETE LOCAL	lotes 5917 - 5920	PÁGINA 90
BILLETES EXTRANJEROS	lotes 5921 - 5926	PÁGINA 90
LOTES BILLETES EXTRANJEROS	lotes 5927 - 5928	PÁGINA 90

BILLETES CLÁSICOS BANCO DE ESPAÑA



5001

5001 25 Pesetas. 1 Enero 1884. Lección de Geografía. (Reparaciones, punto de aguja). MUY ESCASO. Ed-282. MBC+. 1.000,-



5002

5002 100 Pesetas. 1 Enero 1884. Mendizábal. (Leves reparaciones). MUY ESCASO. Ed-284. MBC+. 900,-



5003

5003 100 Pesetas. 1 Octubre 1886. Goya. (Leves reparaciones, leve roturita en margen). RARO. Ed-294. MBC+.

1.500,-



5004

5004 100 Pesetas. 1 Octubre 1886. Goya. (Reparación con adhesivo, roturas y algo sucio). RARO. Ed-294. MBC-.

1.000,-



5005

5005 100 Pesetas. 1 Junio 1889. Goya. (Reparaciones). RARO. Ed-299. MBC+.

900,-



5006

5006 25 Pesetas. 24 Julio 1893. Jovellanos. (Dos pliegues). RARO ASÍ. Ed-300. EBC-.

850,-



5007

5007 50 Pesetas. 24 Julio 1893. Jovellanos. (Reparaciones). RARO. Ed-301. MBC+.

1.200,-



5008

5008 50 Pesetas. 24 Julio 1893. Jovellanos. (Reparaciones). RARO. Ed-301. (MBC).

750,-



5009

5009 1.000 Pesetas. 1 Mayo 1895. Conde de Cabarrús. (Reparaciones). RARO. Ed-303. MBC+.

1.500,-



5010

5010 50 Pesetas. 2 Enero 1898. Jovellanos. RARO. Ed-304. EBC-.

1.200,-



5011

5011 100 Pesetas. 24 Junio 1898. Jovellanos. (Reparaciones y leves manchitas). MUY ESCASO. Ed-305. MBC+.

900,-



5012

5012 25 Pesetas. 17 Mayo 1899. Quevedo. Serie N. MUY ESCASO. Ed-306a. EBC.

900,-



5013

5013 50 Pesetas. 25 Noviembre 1899. Quevedo. Serie B. MUY ESCASO. Ed-307a. EBC-.

800,-



5014

5014 100 Pesetas. 1 Mayo 1900. Quevedo. Serie C. (Reparaciones y leves manchitas). MUY ESCASO. Ed-308a. EBC-.

1.000,-



5015

5015 100 Pesetas. 1 Mayo 1900. Quevedo. Serie G. Con sello tampón rojo águila de San Juan, de origen privado. (Reparaciones). Ed-308a. MBC+.

600,-



5016

5016 50 Pesetas. 19 Marzo 1905. Echegaray. (Leves reparaciones). MUY ESCASO. Ed-312. EBC-.

900,-



5017

5017 50 Pesetas. 19 Marzo 1905. Echegaray. MUY ESCASO. Ed-312. MBC+.

850,-

BANCO DE ESPAÑA

5018 Lote 2 billetes 25 Pesetas. 24 Septiembre 1906. Sin Serie. Pareja correlativa. Ed-314. EBC.

200,-



5019

5019 25 Pesetas. 24 Septiembre 1906. Serie B. (Leves arrugitas). Ed-314a. SC.

150,-

5020 25 Pesetas. 24 Septiembre 1906. Serie C. Ed-314a. EBC.

80,-

5021 Lote 4 billetes 25 Pesetas. 24 Septiembre 1906. Sin Serie, Serie A, B y C. Uno de cada serie. A EXAMINAR. Ed-314, 314a. EBC. 200,-



5022

5022 25 Pesetas. 15 Julio 1907. Patio de los Leones. Ed-318. EBC+. 175,-



5023

5023 50 Pesetas. 24 Septiembre 1906. Sin Serie. (Levísimo pliegue central y pequeño pliegue en esquina). Ed-315. EBC+. 120,-

5024 50 Pesetas. 24 Septiembre 1906. Sin Serie. Ed-315. EBC. 75,-

5025 50 Pesetas. 24 Septiembre 1906. Sin Serie. (Dos pliegues). Ed-315. EBC-. 50,-

5026 50 Pesetas. 24 Septiembre 1906. Serie A. Ed-315a. EBC. 90,-

5027 50 Pesetas. 24 Septiembre 1906. Serie A. Ed-315a. EBC. 90,-

5028 50 Pesetas. 24 Septiembre 1906. Serie C. Ed-315a. EBC. 90,-



5029

5029	50 Pesetas. 15 Julio 1907. Catedral de Burgos. Ed-319. EBC.	90,-
5030	50 Pesetas. 15 Julio 1907. Catedral de Burgos. Ed-319. EBC-.	60,-
5031	Lote 2 billetes 50 Pesetas. 15 Julio 1907. Catedral de Burgos. Ed-319. MBC+.	70,-



5032

5032	100 Pesetas. 30 Junio 1906. Sin Serie. Ed-313. EBC+.	100,-
5033	Lote 2 billetes 100 Pesetas. 30 Junio 1906. Sin Serie. Pareja correlativa. RAROS ASÍ. Ed-313. EBC+.	200,-
5034	100 Pesetas. 30 Junio 1906. Serie A. Ed-313a. EBC.	75,-
5035	100 Pesetas. 30 Junio 1906. Serie A. Ed-313a. EBC-.	50,-
5036	100 Pesetas. 30 Junio 1906. Serie A. Ed-313a. MBC+.	70,-
5037	100 Pesetas. 30 Junio 1906. Serie B. Ed-313a. EBC+.	100,-

5038	100 Pesetas. 30 Junio 1906. Serie B. Ed-313a. EBC.	75,-
5039	100 Pesetas. 30 Junio 1906. Serie C. Ed-313a. EBC+.	100,-



5040

5040	100 Pesetas. 15 Julio 1907. Catedral de Sevilla. Ed-320. EBC.	150,-
5041	Lote 2 billetes 100 Pesetas. 15 Julio 1907. Catedral de Sevilla. Pareja correlativa. (Leves arruguitas). Ed-320. SC-.	500,-



5042

5042	500 Pesetas. 28 Enero 1907. MUY ESCASO. Ed-316. EBC-.	1.000,-
------	---	---------



5043

5043 500 Pesetas. 15 Julio 1907. Alcazar de Segovia. Ed-321. EBC-. 300,-

5044 500 Pesetas. 15 Julio 1907. Alcazar de Segovia. Ed-321. MBC+. 250,-



5045

5045 1.000 Pesetas. 15 Julio 1907. Palacio Real de Madrid. SPECIMEN en taladro. Sin firma del cajero. Ed-322M. SC. 1.200,-

5046 1.000 Pesetas. 15 Julio 1907. Palacio Real de Madrid. (Pequeñas roturas y leve reparación). Ed-322. MBC. 500,-

5047 Lote 97 billetes 50 Céntimos. Emisión 1937. Serie B. Todos correlativos. (Alguna levisima arruguita). A EXAMINAR. Ed-391. SC. 100,-

5048 Lote 6 billetes 50 Céntimos. Emisión 1937. Serie C. Correlativos. Ed-391a. SC. 35,-

5049	Lote 9 billetes 50 Céntimos. Emisión 1937. Serie C. Correlativos. Ed-391a. SC.	60,-
5050	Lote 50 billetes 50 Céntimos. Emisión 1937. Serie C.. A EXAMINAR. Ed-391a. EBC+ a SC.	150,-
5051	Lote 49 billetes 1 Peseta. Emisión 1937. Serie A y B. Varias series correlativas. A EXAMINAR. Ed-392. SC- a SC.	100,-



5052

5052	1 Peseta. Emisión 1937. Serie C. ESCASO ASÍ. Ed-392a. SC-	90,-
5053	1 Peseta. Emisión 1937. Serie C. (Leves manchitas). ESCASO ASÍ. Ed-392a. EBC+.	60,-
5054	1 Peseta. Emisión 1937. Serie C. (Sucio). Ed-392a. MBC-	20,-



5055

5055	Lote 2 billetes 1 Peseta. Emisión 1937. Serie C. Pareja correlativa. RAROS y MÁS ASÍ. Ed-392a. SC.	300,-
5056	Lote 81 billetes 2 Pesetas. Emisión 1938. Serie A. Todos correlativos. Ed-393. SC.	150,-
5057	Lote 22 billetes 2 Pesetas. Emisión 1938. Serie A (12) y B (10). Incluye dos series correlativas de 5 y 9 billetes. A EXAMINAR. Ed-393. SC.	30,-
5058	Lote 3 billetes 5 Pesetas. Emisión 1935. Sin serie. Trío correlativo. (Arrugitas). Ed-363. SC.	30,-
5059	Lote 4 billetes 5 Pesetas. Emisión 1935. Sin serie. Cuarteto correlativo. Ed-363. SC.	40,-

5060	Lote 2 billetes 5 Pesetas. Emisión 1935. Serie B. Pareja correlativa. Ed-363a. SC.	15,-
5061	Lote 4 billetes 5 Pesetas. Emisión 1935. Serie C. Cuarteto correlativo. Ed-363a. SC.	30,-
5062	Lote 6 billetes 5 Pesetas. Emisión 1935. Serie D. Tres parejas correlativas. Ed-363a. SC.	40,-
5063	Lote 2 billetes 5 Pesetas. Emisión 1935. Serie G. Pareja correlativa. Ed-363a. SC.	15,-
5064	Lote 6 billetes 5 Pesetas. Emisión 1935. Serie J. Tres parejas correlativas. Ed-363b. SC.	40,-
5065	Lote 27 billetes 5 Pesetas. Emisión 1935. Sin Serie a Serie J. (Alguna leve arruguita). A EXAMINAR. Ed-363, 363a, 363b. SC.	75,-



5066

5066	10 Pesetas. 1935. Precintado y garantizado por PMG 66 GEM UNCIRCULATED EPQ (n. 1910800-055). Sin Serie. Ed-364. SC.	25,-
------	---	------



5067

5067	Lote 92 billetes 10 Pesetas. Emisión 1935. Sin Serie. Todos correlativos. En fajo original Bradbury Wilkinson & Co. (numero manuscrito en parte trasera del fajo). A EXAMINAR. Ed-364. SC.	200,-
5068	Lote 5 billetes 10 Pesetas. Emisión 1935. Serie C. Todos correlativos. Ed-364a. SC.	30,-



5070

5070	25 Pesetas. 12 Octubre 1926. San Francisco Xavier. Sin Serie. Numeración baja: 0.007.359. Ed-325. EBC+.	100,-
5071	25 Pesetas. 12 Octubre 1926. San Francisco Xavier. Sin Serie. Ed-325. EBC+.	75,-
5072	25 Pesetas. 12 Octubre 1926. San Francisco Xavier. Sin Serie. Ed-325. MBC+.	60,-
5073	Lote 2 billetes 25 Pesetas. 12 Octubre 1926. San Francisco Xavier. Serie A. Pareja correlativa. Los dos con Sello en seco de GOBIERNO PROVISIONAL DE LA REPÚBLICA. (Arruguitas). Ed-325a. SC-.	500,-
5074	25 Pesetas. 12 Octubre 1926. San Francisco Xavier. Serie B. Ed-325a. SC-.	75,-
5075	Lote 2 billetes 25 Pesetas. 12 Octubre 1926. San Francisco Xavier. Serie B. Pareja correlativa. Ed-325a. EBC+.	150,-
5076	Lote 3 billetes 25 Pesetas. 12 Octubre 1926. San Francisco Xavier. Sin Serie, Serie A y B. Uno de cada serie. A EXAMINAR. Ed-325, 325a. EBC- a EBC.	150,-



5077

5077	Lote 2 billetes 25 Pesetas. 15 Agosto 1928. Calderón. Sin Serie. Pareja correlativa. Ed-328. EBC+.	120,-
5078	Lote 5 billetes 25 Pesetas. 15 Agosto 1928. Calderón. Sin Serie. A EXAMINAR. Ed-328. EBC- a EBC+.	150,-
5079	Lote 2 billetes 25 Pesetas. 15 Agosto 1928. Calderón. Serie A. Pareja correlativa. Ed-328a. EBC+.	20,-
5080	Lote 100 billetes 25 Pesetas. 15 Agosto 1928. Calderón. Serie E. Todos correlativos. (Un billete con arruga en esquina). Ed-353. SC.200,-	



5081

5081	25 Pesetas. 25 Abril 1931. Vicente López. Ed-358. SC.	45,-
5082	Lote 2 billetes 25 Pesetas. 25 Abril 1931. Vicente López. Pareja correlativa. (Levisimas arruguitas). Ed-358. SC.	80,-
5083	Lote 2 billetes 25 Pesetas. 25 Abril 1931. Vicente Lopez. Pareja correlativa. Ed-358. EBC.	30,-
5084	Lote 3 billetes 25 Pesetas. 25 Abril 1931. Vicente López. Trio correlativo. (Levisimas arruguitas). Ed-358. SC.	120,-
5085	Lote 5 billetes 25 Pesetas. 25 Abril 1931. Vicente López. Quinteto correlativo. (Levisimas arruguitas). Ed-358. SC.	180,-



5086

5086	25 Pesetas. 31 Agosto 1936. Precintado y garantizado por PMG 67 SUPERB GEM UNC EPQ (n. 1908048-002). Sorolla. Serie A. Ed-367a. SC.	200,-
5087	25 Pesetas. 31 Agosto 1936. Precintado y garantizado por PMG 65 GEM UNCIRCULATED EPQ (n. 1908288-018). Sorolla. Serie A. Ed-367a. SC.	125,-



5088

5088	50 Pesetas. 17 Mayo 1927. Alfonso XIII. Numeración 0.000.000. SPECIMEN en taladro. (Leves arruguitas). Ed-326M. SC.	900,-
5089	50 Pesetas. 17 Mayo 1927. Alfonso XIII. (Pliegue central casi imperceptible). RARO ASÍ. Ed-326. SC-.	250,-
5090	50 Pesetas. 17 Mayo 1927. Alfonso XIII. Ed-326. EBC+.	120,-
5091	50 Pesetas. 17 Mayo 1927. Alfonso XIII. Ed-326. MBC+.	30,-
5092	50 Pesetas. 17 Mayo 1927. Alfonso XIII. Con Sello tampón violeta REPÚBLICA ESPAÑOLA. Ed-332. EBC.	100,-
5093	50 Pesetas. 17 Mayo 1927. Alfonso XIII. Con Sello tampón violeta REPÚBLICA ESPAÑOLA. (Dos pliegues). Ed-332. MBC+.	25,-
5094	50 Pesetas. 17 Mayo 1927. Alfonso XIII. Con Sello en seco GOBIERNO PROVISIONAL DE LA REPÚBLICA. Ed-339. EBC+.	120,-
5095	50 Pesetas. 17 Mayo 1927. Alfonso XIII. Con Sello en seco GOBIERNO PROVISIONAL DE LA REPÚBLICA. Ed-339. EBC-.	60,-
5096	50 Pesetas. 17 Mayo 1927. Alfonso XIII. Con Sello en seco GOBIERNO PROVISIONAL DE LA REPÚBLICA. (Dos pliegues). Ed-339. MBC+.	45,-



5097

5097	50 Pesetas. 15 Agosto 1928. Velazquez. Sin Serie. Ed-329. SC.	75,-
------	---	------

5098	Lote 7 billetes 50 Pesetas. 15 Agosto 1928. Velazquez. Sin Serie. (Uno con letras manuscritas). A EXAMINAR. Ed-329. EBC.	100,-
5099	Lote 11 billetes 50 Pesetas. 15 Agosto 1928. Velazquez. Serie A. A EXAMINAR. Ed-329a. EBC- a EBC+.	25,-
5100	Lote 30 billetes 50 Pesetas. 15 Agosto 1928. Velazquez. Serie E. Diferentes series y parejas correlativas. A EXAMINAR. Ed-354. SC.	75,-



5101

5101	50 Pesetas. 25 Abril 1931. Rosales. Ed-359. SC.	50,-
5102	Lote 2 billetes 50 Pesetas. 25 Abril 1931. Rosales. Pareja correlativa. Ed-359. SC.	150,-
5103	Lote 2 billetes 50 Pesetas. 25 Abril 1931. Rosales. Pareja correlativa. Ed-359. EBC.	50,-
5104	Lote 13 billetes 50 Pesetas. 25 Abril 1931. Rosales. A EXAMINAR. Ed-359. EBC a SC.	200,-



5105

5105	Lote 2 billetes 50 Pesetas. 22 Julio 1935. Ramón y Cajal. Sin Serie. Pareja correlativa. Ed-366. SC.	50,-
5106	Lote 2 billetes 50 Pesetas. 22 Julio 1935. Ramón y Cajal. Sin Serie. Pareja correlativa. Ed-366. SC.	50,-
5107	Lote 3 billetes 50 Pesetas. 22 Julio 1935. Ramón y Cajal. Sin Serie. Trio correlativo. Ed-366. SC.	75,-
5108	Lote 4 billetes 50 Pesetas. 22 Julio 1935. Ramón y Cajal. Sin Serie. Todos correlativos. Ed-366. SC.	90,-
5109	Lote 6 billetes 50 Pesetas. 22 Julio 1935. Ramón y Cajal. Sin Serie. Todos correlativos. Ed-366. SC.	125,-
5110	Lote 15 billetes 50 Pesetas. 22 Julio 1935. Ramón y Cajal. Sin Serie. Incluye una Pareja correlativa. Ed-366. EBC a SC.	150,-

5111 Lote 4 billetes 50 Pesetas. 22 Julio 1935. Ramón y Cajal. Sin Serie. Los cuatro color alterado: Azul, azul oscuro, rojo y anaranjado. Ed-366. EBC- a EBC.

30,-



5112

5112 50 Pesetas. 22 Julio 1935. Precintado y garantizado por PMG 67 SUPERB GEM UNC EPQ (n. 1906992-006). Ramón y Cajal. Serie A. Ed-366a. SC.

250,-

5113 Lote 2 billetes 50 Pesetas. 22 Julio 1935. Ramón y Cajal. Serie A. Pareja correlativa. (Arruguitas). Ed-366a. SC.

350,-



5114

5114 100 Pesetas. 1 Julio 1925. Felipe II. Sin Serie. Ed-323. EBC+.

80,-

5115 100 Pesetas. 1 Julio 1925. Felipe II. Sin Serie. Ed-323. EBC.

50,-

5116	100 Pesetas. 1 Julio 1925. Felipe II. Serie B. Ed-323a. MBC+.	15,-
5117	Lote 12 billetes 100 Pesetas. 1 Julio 1925. Felipe II. Serie F. Todos correlativos. (Leves arruguitas). Ed-350. SC.	100,-



5118

5118	Lote 2 billetes 100 Pesetas. 15 Agosto 1928. Cervantes. Sin Serie. Pareja casi correlativa. Ed-355. SC.	50,-
5119	Lote 6 billetes 100 Pesetas. 15 Agosto 1928. Cervantes. Sin Serie. Todos correlativos. (Levisimas arruguitas). A EXAMINAR. Ed-355. SC.	125,-
5120	Lote 2 billetes 100 Pesetas. 15 Agosto 1928. Cervantes. Serie A. Pareja correlativa. Ed-355a. SC.	25,-
5121	Lote 2 billetes 100 Pesetas. 15 Agosto 1928. Cervantes. Serie A. Pareja correlativa. Ed-355a. SC.	25,-
5122	Lote 3 billetes 100 Pesetas. 15 Agosto 1928. Cervantes. Serie A. Trio correlativo. Ed-355a. SC.	35,-
5123	Lote 4 billetes 100 Pesetas. 15 Agosto 1928. Cervantes. Serie A. Todos correlativos. Ed-355a. SC.	50,-
5124	Lote 6 billetes 100 Pesetas. 15 Agosto 1928. Cervantes. Serie A. Todos correlativos. Ed-355a. SC.	75,-
5125	Lote 8 billetes 100 Pesetas. 15 Agosto 1928. Cervantes. Serie A. Todos correlativos. (Leves arruguitas). Ed-355a. SC.	90,-
5126	Lote 13 billetes 100 Pesetas. 15 Agosto 1928. Cervantes. Sin Serie (5) y Serie A (8). A EXAMINAR. Ed-355, 355a. EBC a SC.	90,-



5127

5127	Lote 2 billetes 100 Pesetas. 25 Abril 1931. Fernandez de Cordoba. Pareja correlativa. Ed-360. EBC+.	25,-
------	---	------

5128	Lote 12 billetes 100 Pesetas. 25 Abril 1931. Fernandez de Cordoba. Ed-360. EBC a EBC+.	40,-
5129	Lote 3 billetes 500 Pesetas. 24 Julio 1927. Isabel ' La Católica' . A EXAMINAR. Ed-327. MBC a MBC+.	120,-
5130	500 Pesetas. 24 Julio 1927. Isabel ' La Católica' . Con sello en seco GOBIERNO PROVISIONAL DE LA REPUBLICA en margen superior derecho. Ed-346. EBC-.	30,-



5131

5131	500 Pesetas. 24 Julio 1927. Isabel ' La Católica' . (Levísimo pliegue central). Ed-352. (SC-).	150,-
5132	500 Pesetas. 24 Julio 1927. Isabel ' La Católica' . (Levísimas manchitas). Ed-352. EBC+.	90,-
5133	Lote 2 billetes 500 Pesetas. 24 Julio 1927. Isabel ' La Católica' . Pareja correlativa. Ed-352. EBC+.	120,-
5134	Lote 3 billetes 500 Pesetas. 24 Julio 1927. Isabel ' La Católica' . Trio correlativo. A EXAMINAR. Ed-352. EBC a EBC+.	150,-
5135	Lote 7 billetes 500 Pesetas. 24 Julio 1927. Isabel ' La Católica' . Todos correlativos. A EXAMINAR. Ed-352. EBC a EBC+.	300,-



5136

5136	500 Pesetas. 15 Agosto 1928. Precintado y garantizado por PMG 66 GEM UNCIRCULATED EPQ (n. 1908485-006). Cardenal Cisneros. Ed-356. SC.	125,-
5137	Lote 2 billetes 500 Pesetas. 15 Agosto 1928. Cardenal Cisneros. Pareja correlativa. Ed-356. SC.	75,-
5138	Lote 3 billetes 500 Pesetas. 15 Agosto 1928. Cardenal Cisneros. Trío correlativo. Ed-356. SC.	100,-
5139	Lote 5 billetes 500 Pesetas. 15 Agosto 1928. Cardenal Cisneros. (Algunas arruguitas). Ed-356. SC.	140,-



5140

5140	500 Pesetas. 25 Abril 1931. Precintado y garantizado por PMG 67 SUPERB GEM UNC EPQ (n. 1908048-014). Elcano. Ed-361. SC.	150,-
5141	500 Pesetas. 25 Abril 1931. Precintado y garantizado por PMG 64 CHOICE UNCIRCULATED EPQ (n.1912708-023). Elcano. Ed-361. SC.	60,-
5142	Lote 2 billetes 500 Pesetas. 25 Abril 1931. Elcano. Pareja correlativa. (Leve arruguita). Ed-361. SC.	60,-
5143	Lote 6 billetes 500 Pesetas. 25 Abril 1931. Elcano. Todos correlativos. (Leve arruguita). Ed-361. SC.	175,-



5144

5144	500 Pesetas. 7 Enero 1935. Precintado y garantizado por PMG 66 GEM UNCIRCULATED EPQ (n. 1906012-037). Hernán Cortés. Ed-365. SC.	450,-
5145	500 Pesetas. 7 Enero 1935. Hernán Cortés. Manchas. Ed-365. SC-.	200,-
5146	500 Pesetas. 7 Enero 1935. Hernán Cortés. Ed-365. EBC-.	150,-
5147	Lote 3 billetes 1.000 Pesetas. 1 Julio 1925. Carlos I. Ed-324. MBC+.	30,-
5148	1.000 Pesetas. 1 Julio 1925. Carlos I. Sello en seco GOBIERNO PROVISIONAL DE LA REPÚBLICA y sello tampón rojo águila de San Juan, de origen privado. (Reparación). Ed-349. (EBC-).	25,-



5149

5149	Lote 2 billetes 1.000 Pesetas. 1 Julio 1925. Carlos I. Pareja correlativa. Ed-351. SC-.	150,-
5150	Lote 4 billetes 1.000 Pesetas. 1 Julio 1925. Carlos I. Cuarteto correlativo. (Alguna levisima arruguita). MUY ESCASOS EN ESTA CALIDAD Y ESTA AGRUPACIÓN. Ed-351. SC.	500,-
5151	Lote 2 billetes 1.000 Pesetas. 1 Julio 1925. Carlos I. Pareja correlativa. Ed-351. EBC+.	100,-

5152	Lote 2 billetes 1.000 Pesetas. 1 Julio 1925. Carlos I. Ed-351. EBC.	80,-
5153	Lote 3 billetes 1.000 Pesetas. 1 Julio 1925. Carlos I. Trio correlativo. Ed-351. EBC.	150,-
5154	Lote 4 billetes 1.000 Pesetas. 1 Julio 1925. Carlos I. Cuarteto correlativo. Ed-351. EBC.	250,-
5155	Lote 15 billetes 1.000 Pesetas. 1 Julio 1925. Carlos I. Ed-351. EBC- a EBC.	450,-



5156

5156	1.000 Pesetas. 15 Agosto 1928. San Fernando. Ed-357. SC.	40,-
5157	Lote 2 billetes 1.000 Pesetas. 15 Agosto 1928. San Fernando. Pareja correlativa. Numeración baja: 0005799 y 0005800. Ed-357. SC.	75,-
5158	Lote 2 billetes 1.000 Pesetas. 15 Agosto 1928. San Fernando. Pareja correlativa. Ed-357. SC.	75,-
5159	Lote 2 billetes 1.000 Pesetas. 15 Agosto 1928. San Fernando. Pareja correlativa. Ed-357. EBC+.	60,-
5160	Lote 2 billetes 1.000 Pesetas. 15 Agosto 1928. San Fernando. Pareja correlativa. Ed-357. EBC.	50,-
5161	Lote 5 billetes 1.000 Pesetas. 16 Agosto 1928. San Fernando. Ed-357. SC.	80,-
5162	Lote 10 billetes 1.000 Pesetas. 15 Agosto 1928. San Fernando. Ed-357. SC- a SC.	250,-
5163	Lote 10 billetes 1.000 Pesetas. 15 Agosto 1928. San Fernando. Todos correlativos. Apresto original. (Manchas de humedad en el margen derecho). Ed-357. SC-.	200,-

5164 1.000 Pesetas. 25 Abril 1931. Precintado y garantizado por PMG 64 CHOICE UNCIRCULATED (n. 1908288-009). Zorrilla. (Leves manchitas).. Ed-362. SC.

400,-



5165

5165 1.000 Pesetas. 25 Abril 1931. Zorrilla. Ed-362. SC.

500,-

GUERRA CIVIL

5166 Lote 3 billetes 1 (2) y 2 Pesetas. 1937. CONSEJO DE ASTURIAS Y LEÓN. Ed-397, 398. EBC a EBC+.

40,-

5167 Serie 5 billetes 25, 40, 50 Céntimos, 1 y 2 Pesetas. 1937. CONSEJO DE ASTURIAS Y LEÓN. A EXAMINAR. Ed-394/398. MBC a MBC+.

50,-

5168 Lote 6 billetes 25, 40 Céntimos 1 (2) y 2 Pesetas (2). 1937. CONSEJO DE ASTURIAS Y LEÓN. A EXAMINAR. Ed-394/95, 397/98. MBC a MBC+.

40,-



5169

5169 5 Pesetas. 30 Agosto 1936. EL BANCO DE ESPAÑA. BILBAO. Precintado y garantizado por PMG 58 CHOICE ABOUT UNC EPQ (n. 1913710-016). Serie A. Antefirma Banco de Vizcaya. Ed-368Aa. EBC.

40,-

5170	Lote 2 billetes 5 Pesetas. 30 Agosto 1936. EL BANCO DE ESPAÑA. BILBAO. Serie A. Pareja correlativa. Antefirma Caja de ahorros vizcaína. Ed-368Af. EBC-.	50,-
5171	Lote 4 billetes 5 Pesetas. 30 Agosto 1936. EL BANCO DE ESPAÑA. BILBAO. Serie A. Cuarteto correlativo. Antefirma Banco de Vizcaya. Ed-368Aa. EBC- a EBC.	100,-
5172	Lote 2 billetes 100 Pesetas. 1936. EL BANCO DE ESPAÑA. BILBAO. Pareja correlativa. Antefirmas: Banco del Comercio. Ed-371c. EBC.	50,-
5173	Lote 5 billetes 5 Pesetas. 1 Enero 1937. EL BANCO DE ESPAÑA. BILBAO. Serie A. Quinteto correlativo. Antefirma Banco Guipuzcoano. Ed-386c. SC.	50,-
5174	Lote 6 billetes 5 (2) y 10 Pesetas (4). 1 Enero 1937. EL BANCO DE ESPAÑA. BILBAO. tres parejas correlativas: una de 5 Pesetas Sin Serie y dos de 10 Pesetas. Todos Antefirma Caja de ahorros y monte de piedad municipal de Bilbao. Ed-385a, 387g. SC.	75,-
5175	Lote 3 billetes 25 Pesetas. 1 Enero 1937. EL BANCO DE ESPAÑA. BILBAO. Trio correlativo. Antefirma Banco Hispano Americano. Ed-388f. EBC- a EBC+.	30,-
5176	Lote 4 billetes 5, 10, 25 y 50 Pesetas. Enero 1937. EL BANCO DE ESPAÑA. BILBAO. El de 50 Pesetas con matriz a izquierda. Diferentes antefirmas. Ed-385a, 387b, 388a, 389b. MBC+ a EBC+.	25,-
5177	Lote 2 billetes 100 Pesetas. 1 Enero 1937. EL BANCO DE ESPAÑA. BILBAO. Pareja correlativa. Antefirma Banco de Bilbao.. Ed-390a. SC.	50,-
5178	Lote 3 billetes 2, 50, 5 y 10 Pessetes. 25 Setembre 1936. GENERALITAT DE CATALUNYA. MUESTRA SOBRE PAPEL CARTULINA. Serie A, B y C. Sin numeración. Ed-No cat.; LB-156m, 157m, 158m. SC.	450,-



5179

5179	2, 50 Pessetes. 21 Setembre 1936. GENERALITAT DE CATALUNYA. Número de Serie en negro. RARO EN ESTA CALIDAD. Ed-372. EBC+.	300,-
5180	Lote 2 billetes 2, 50 Pessetes. 21 Setembre 1936. GENERALITAT DE CATALUNYA. Número de Serie en negro. Pareja correlativa. Ed-372. EBC.	150,-
5181	2, 50 Pessetes. 21 Setembre 1936. GENERALITAT DE CATALUNYA. Número de Serie en negro. Ed-372. MBC+.	25,-
5182	5 Pessetes. 21 Setembre 1936. GENERALITAT DE CATALUNYA. Ed-373. EBC.	125,-
5183	5 Pessetes. 21 Setembre 1936. GENERALITAT DE CATALUNYA. Ed-373. EBC-.	75,-



5184

5184	10 Pessetes. 21 Setembre 1936. GENERALITAT DE CATALUNYA. (Levisimo pliegue, Manchita). RARO ASÍ. Ed-374. EBC+.	200,-
5185	Serie 4 billetes 2, 50 (2), 5 y 10 Pesetas. 21 Setembre 1936. GENERALITAT DE CATALUNYA. 2, 50 Pessetes con numeración roja y negra. RAROS ASÍ. Ed-372, 372a, 373, 374. EBC- a EBC+.	500,-
5186	Serie 4 billetes 2, 50 (2), 5 y 10 Pesetas. 21 Setembre 1936. GENERALITAT DE CATALUNYA. 2, 50 Pessetes con numeración roja y negra. Ed-372, 372a, 373, 374. MBC a MBC+.	120,-
5187	Lote 3 billetes 100 Pesetas. 1936. EL BANCO DE ESPAÑA. GIJÓN. Ed-384. MBC+ y EBC-.	75,-
5188	Lote 5 billetes 25, 50 y 100 Pesetas (3). 1936 y 1937. EL BANCO DE ESPAÑA. GIJÓN. Incluye una pareja correlativa de las 100 PESETAS 1937. Ed-382, 383, 384, 399. MBC- a EBC+.	30,-



5189

5189	100 Pesetas. Septiembre 1937. EL BANCO DE ESPAÑA. GIJÓN. Precintado y garantizado por PMG 66 GEM UNCIRCULATED EPQ (n. 1913710-004). Ed-399. SC.	50,-
5190	Serie 5 billetes 5, 10, 25, 50 y 100 Pesetas. 1 noviembre 1936. EL BANCO DE ESPAÑA. SANTANDER. Diferentes antefirmas. A EXAMINAR. Ed-375c, 376f, 377g, 378f, 379. MBC a MBC+.	100,-

ESTADO ESPAÑOL



5191

5191	Lote 2 billetes 1 Peseta. 12 Octubre 1937. Serie A. Pareja correlativa. Ed-425. SC.	125,-
5192	Lote 2 billetes 1 Peseta. 12 Octubre 1937. Serie B. Pareja correlativa. (Manchita en margen derecho, en uno de ellos). Ed-425a. SC.	125,-
5193	Lote 2 billetes 1 Peseta. 12 Octubre 1937. Serie C. Pareja correlativa. Ed-425a. SC.	125,-
5194	1 Peseta. 12 Octubre 1937. Serie E. Ed-425a. EBC+.	30,-
5195	Lote 2 billetes 1 Peseta. 12 Octubre 1937. Serie E. Pareja correlativa. Ed-425a. SC.	90,-
5196	1 Peseta. 28 Febrero 1938. Serie C. Ed-427a. MBC+.	15,-



5197

5197	Lote 2 billetes 1 Peseta. 28 Febrero 1938. Serie G. Pareja correlativa. Ed-427b. SC.	250,-
5198	Lote 4 billetes 1 Peseta. 28 Febrero 1938. Serie G. Cuarteto correlativo. Ed-427b. SC.	500,-
5199	Lote 65 billetes 1 Peseta. 30 Abril 1938. Serie A. Todos correlativos. (Alguna levisima arruguita o manchita del tiempo). A EXAMINAR. Ed-428. SC.	750,-
5200	1 Peseta. 30 Abril 1938. Precintado y garantizado por PMG 65 GEM UNCIRCULATED EPQ (n. 1912372-001). Serie C. Ed-428a. SC.	25,-
5201	Lote 99 billetes 1 Peseta. 30 Abril 1938. Serie D. Todos correlativos. En fajo no oficial. A EXAMINAR. Ed-428. SC.	600,-
5202	1 Peseta. 30 Abril 1938. Serie G. Ed-428a. SC.	30,-
5203	1 Peseta. 30 Abril 1938. Serie N. Ed-428b. SC.	30,-

5204	Lote 2 billetes 1 Peseta. 30 Abril 1938. Serie N. Pareja correlativa. Ed-428b. SC.	60,-
5205	Lote 3 billetes 1 Peseta. 30 Abril 1938. Serie N. Trío correlativo. Ed-428b. SC.	90,-



5206

5206	1 Peseta. 1 Junio 1940. Hernán Cortés. Sin Serie. Ed-441. SC.	60,-
5207	Lote 2 billetes 1 Peseta. 1 Junio 1940. Hernán Cortés. Serie A. Pareja correlativa. Ed-441a. SC.	80,-
5208	Lote 2 billetes 1 Peseta. 1 Junio 1940. Hernán Cortés. Serie B. Pareja correlativa. (Picos de esquina levemente rozados). Ed-441a. SC.	80,-
5209	Lote 2 billetes 1 Peseta. 1 Junio 1940. Hernán Cortés. Serie D. Pareja correlativa. (Leve arruguita). Ed-441a. SC.	80,-
5210	1 Peseta. 1 Junio 1940. Hernán Cortés. Serie E. Ed-441a. EBC.	25,-
5211	Lote 5 billetes 1 Peseta. 1 Junio 1940. Hernán Cortés. Serie A, B, C, D, y E. Un billete de cada serie. Ed-441a. SC.	180,-



5212

5212	1 Peseta. 4 Septiembre 1940. Carabela. Sin Serie. Ed-442. SC.	50,-
5213	Lote 2 billetes 1 Peseta. 4 Septiembre 1940. Carabela. Serie A. Pareja correlativa. Ed-442a. SC.	60,-
5214	Lote 2 billetes 1 Peseta. 4 Septiembre 1940. Carabela. Serie B. Pareja correlativa. (Leve arruguita en esquina). Ed-442a. SC.	50,-
5215	Lote 2 billetes 1 Peseta. 4 Septiembre 1940. Carabela. Serie E. Pareja correlativa. Ed-442a. SC.	60,-
5216	Lote 2 billetes 1 Peseta. 4 Septiembre 1940. Carabela. Serie I. Pareja correlativa. Ed-442a. SC.	60,-
5217	1 Peseta. 21 Mayo 1943. Fernando 'El Católico'. Sin Serie. Ed-447. SC.	20,-



5217

5218	Lote 2 billetes 1 Peseta. 21 Mayo 1943. Fernando 'El Católico'. Serie A. Pareja correlativa. Ed-447a. SC.	15,-
5219	Lote 5 billetes 1 Peseta. 21 Mayo 1943. Fernando 'El Católico'. Serie B. Todos correlativos. (Leves arrugas). Ed-447a. SC.	30,-
5220	Lote 4 billetes 1 Peseta. 21 Mayo 1943. Fernando 'El Católico'. Serie N. Cuarteto correlativo. (Leves arrugas). Ed-447a. SC.	25,-
5221	Lote 7 billetes 1 Peseta. 21 Mayo 1943. Fernando 'El Católico'. Serie C (Trio correlativo), K (Pareja correlativa) y J (Pareja correlativa). (Alguno arrugas). A EXAMINAR. Ed-447a. SC.	30,-
5222	Lote 22 billetes 1 Peseta. 21 Mayo 1943. Fernando 'El Católico'. Serie B a N. (Algunos billetes: arrugas). A EXAMINAR. Ed-447a. SC.	100,-



5223

5223	1 Peseta. 15 Junio 1945. Precintado y garantizado por PMG 66 GEM UNCIRCULATED EPQ (n. 1913238-003). Isabel 'La Católica'. Sin Serie. Ed-448. SC.	40,-
5224	1 Peseta. 15 Junio 1945. Isabel 'La Católica'. Sin serie. (Levisimas manchitas, esquinas algo rozadas). Ed-448. SC.	15,-
5225	Lote 2 billetes 1 Peseta. 15 Junio 1945. Isabel 'La Católica'. Sin serie. Pareja correlativa. Ed-448. SC.	60,-
5226	Lote 2 billetes 1 Peseta. 15 Junio 1945. Isabel 'La Católica'. Serie A. Pareja correlativa. Ed-448a. SC.	15,-
5227	Lote 75 billetes 1 Peseta. 15 Junio 1945. Isabel 'La Católica'. Serie G. Todos correlativos. En fajo original F.N.M.T. (Faltan 25 billetes del fajo). A EXAMINAR. Ed-448a. SC.	300,-

5228	Lote 2 billetes 1 Peseta. 15 Junio 1945. Isabel ' La Católica' . Serie J. Pareja correlativa. Ed-448a. SC.	15,-
5229	1 Peseta. 15 Junio 1945. Isabel ' la Católica' . Serie M (Última serie). Ed-448a. SC.	15,-
5230	Lote 2 billetes 1 Peseta. 19 Junio 1948. Dama de Elche. Sin serie. Pareja correlativa. (Levísimas arruguitas). Ed-457. SC.	15,-
5231	Lote 5 billetes 1 Peseta. 19 Junio 1948. Dama de Elche. Sin serie. Quinteto correlativo. (Levísimas arruguitas). Ed-457. SC.	30,-



5232

5232	Lote 100 billetes 1 Peseta. 19 Junio 1948. Dama de Elche. Serie G. Todos correlativos. En fajo original F.N.M.T. (esquinas algo sucias). Ed-457a. SC.	175,-
5233	Lote 4 billetes 1 Peseta. 19 Junio 1948. Dama de Elche. Serie O. Una Pareja correlativa. (Dos billetes leves manchitas de tiempo y algo tonalizado). Ed-457b. SC.	25,-
5234	1 Peseta. 19 Noviembre 1951. Precintado y garantizado por PMG 66 GEM UNCIRCULATED EPQ (n. 1913710-036). Quijote. Sin Serie. Ed-461. SC.	30,-
5235	Lote 5 billetes 1 Peseta. 19 Noviembre 1951. Quijote. Sin Serie. Todos correlativos. Ed-461. SC.	25,-
5236	Lote 10 billetes 1 Peseta. 19 Noviembre 1951. Quijote. Sin Serie. Todos correlativos. Ed-461. SC.	50,-
5237	Lote 58 billetes 1 Peseta. 19 Noviembre 1951. Quijote. Sin Serie. Todos correlativos. (alguna leve arruguita). Ed-461. SC.	120,-



5238



5239

5238	Lote 100 billetes 1 Peseta. 19 Noviembre 1951. Quijote. Serie A. Todos correlativos. En fajo original F.N.M.T. Fajo con palabras y números manuscritos. Algun billete con arruguita). Ed-461a. SC.	150,-
5239	Muestra 1 Peseta. 22 Julio 1953. Marqués de Santa Cruz. Numeración 0.000.000. MUESTRA en rojo. Ed-465M. SC.	350,-

5240	1 Peseta. 22 Julio 1953. Precintado y garantizado por PMG 66 GEM UNCIRCULATED EPQ (n. 1913457-043). Marqués de Santa Cruz. Sin Serie. Ed-465. SC.	25,-
5241	Lote 4 billetes 1 Peseta. 22 Julio 1953. Marqués de Santa Cruz. Sin Serie. Todos correlativos. (Márgenes algo sucios). Ed-465. SC.	40,-
5242	Lote 21 billetes 1 Peseta. 22 Julio 1953. Marqués de Santa Cruz. Sin Serie. Todos correlativos. Ed-465. SC.	125,-



5243

5243	Lote 99 billetes 1 Peseta. 22 Junio 1953. Marqués de Santa Cruz. Serie D. Todos correlativos. En fajo original F.N.M.T. (Falta un billete en el fajo, números manuscritos en el fajo). A EXAMINAR. Ed-465a. SC.	90,-
------	---	------



5244

5244	2 Pesetas. 12 Octubre 1937. Catedral de Burgos. Serie A. (Levisimas manchitas, Puntas levemente redondeadas). Ed-426. SC.	200,-
5245	2 Pesetas. 12 Octubre 1937. Catedral de Burgos. Serie B. Ed-426a. SC.	200,-
5246	2 Pesetas. 30 Abril 1938. Catedral de Burgos. Serie B. Ed-429a. SC.	20,-
5247	Lote 2 billetes 2 Pesetas. 30 Abril 1938. Catedral de Burgos. Serie F. Pareja correlativa. Ed-429a. SC.	40,-
5248	Lote 2 billetes 2 Pesetas. 30 Abril 1938. Catedral de Burgos. Serie H. Pareja correlativa. Ed-429a. SC.	40,-
5249	Lote 6 billetes 2 Pesetas. 30 Abril 1938. Catedral de Burgos. Serie I. Todos correlativos. Ed-429a. SC.	120,-
5250	Lote 2 billetes 2 Pesetas. 30 Abril 1938. Catedral de Burgos. Serie L. Pareja correlativa. Ed-429a. SC.	40,-
5251	Lote 7 billetes 2 Pesetas. 30 Abril 1938. Catedral de Burgos. Serie L. Todos correlativos. Ed-429a. SC.	140,-



5252



5256

5252	5 Pesetas. 21 Noviembre 1936. Ed-417. EBC.	750,-
5253	5 Pesetas. 21 Noviembre 1936. (Leve doblez en esquinas, arruguitas). Ed-417. (EBC).	750,-
5254	5 Pesetas. 21 Noviembre 1936. (Levisima reparación en margen). Ed-417. EBC-.	500,-
5255	5 Pesetas. 21 Noviembre 1936. Ed-417. MBC+.	400,-
5256	5 Pesetas. 21 Noviembre 1936. Sin numeración. (¿Taladro? Reparado en parte superior, sobre la palabra España). Ed-417n. (EBC+).	350,-
5257	5 Pesetas. 21 Noviembre 1936. Con taladro central. Ed-417T. SC.	250,-
5258	5 Pesetas. 21 Noviembre 1936. ERROR: Diferente numeración en anverso y reverso. Con taladro central. (Dos pequeños puntos de aguja). RARO. Ed-417T. SC-.	400,-
5259	Lote 2 billetes 5 Pesetas. 21 Noviembre 1936. Pareja correlativa. Ambos con taladro central. Ed-417T. SC.	600,-



5260

5260	5 Pesetas. 18 Julio 1937. Portabella. Sin Serie. Ed-424. SC.	175,-
5261	Lote 2 billetes 5 Pesetas. 18 Julio 1937. Portabella. Sin Serie. Pareja correlativa. Ed-424. SC.	400,-
5262	5 Pesetas. 18 Julio 1937. Portabella. Serie A. Ed-424a. SC.	150,-
5263	5 Pesetas. 18 Julio 1937. Portabella. Serie B. Ed-424a. SC.	150,-
5264	5 Pesetas. 18 Julio 1937. Portabella. Serie C. Ed-424a. SC.	150,-

5265	Lote 2 billetes 5 Pesetas. 18 Julio 1937. Portabella. Serie C. Pareja correlativa. Ed-424a. SC.	300,-
5266	Lote 6 billetes 5 Pesetas. 18 Julio 1937. Portabella. Serie C. Todos correlativos. Ed-424a. SC.	900,-
5267	Lote 4 billetes 5 Pesetas. 18 Julio 1937. Portabella. Sin Serie, Serie A, B y C. Un billete de cada serie. Ed-424, 424a. SC.	600,-
5268	5 Pesetas. 18 Julio 1937. Portabella. Serie A. Con dos taladros centrales. Ed-424T. SC.	150,-
5269	5 Pesetas. 18 Julio 1937. Portabella. Serie A. Sin numeración y con dos taladros centrales. (Tachados con cera azul). Ed-424T. SC.	120,-
5270	5 Pesetas. 18 Julio 1937. Portabella. Serie B. Con un taladro central. Ed-424T. SC.	150,-



5271

5271	5 Pesetas. 10 Agosto 1938. Serie A. Ed-435. SC.	60,-
5272	Lote 2 billetes 5 Pesetas. 10 Agosto 1938. Serie A. Pareja correlativa. (esquinas algo redondeadas, uno leves manchitas). Ed-435. SC-.	80,-
5273	Lote 3 billetes 5 Pesetas. 10 Agosto 1938. Serie A. Trío correlativo. Ed-435. EBC+.	90,-
5274	5 Pesetas. 10 Agosto 1938. Serie B. Ed-435a. SC.	30,-
5275	Lote 2 billetes 5 Pesetas. 10 Agosto 1938. Serie B. Pareja correlativa. Ed-435a. SC.	60,-
5276	Lote 3 billetes 5 Pesetas. 10 Agosto 1938. Serie B. Trío correlativo. Ed-435a. SC.	90,-
5277	5 Pesetas. 10 Agosto 1938. Serie C. Ed-435a. SC.	30,-
5278	Lote 2 billetes 5 Pesetas. 10 Agosto 1938. Serie C. Pareja correlativa. Ed-435a. SC.	60,-
5279	5 Pesetas. 10 Agosto 1938. Serie D. Ed-435a. SC.	30,-
5280	Lote 2 billetes 5 Pesetas. 10 Agosto 1938. Serie D. Pareja correlativa. Ed-435a. SC.	60,-
5281	Lote 2 billetes 5 Pesetas. 10 Agosto 1938. Serie E. Pareja correlativa. (Uno arruguita). Ed-435a. SC.	50,-
5282	Lote 8 billetes 5 Pesetas. 10 Agosto 1938. Serie E. Todos correlativos. Ed-435a. SC.	240,-
5283	5 Pesetas. 10 Agosto 1938. Serie F. Ed-435a. SC.	30,-
5284	5 Pesetas. 10 Agosto 1938. Serie G. Ed-435a. SC.	30,-
5285	5 Pesetas. 10 Agosto 1938. Serie H. Ed-435a. SC.	30,-

5286	5 Pesetas. 10 Agosto 1938. Serie J. Ed-435a. SC.	30,-
5287	Lote 6 billetes 5 Pesetas. 10 Agosto 1938. Serie K. Todos correlativos. (esquinas algo redondeadas). Ed-435a. SC-.	120,-
5288	5 Pesetas. 10 Agosto 1938. Serie L. Ed-435a. SC.	30,-
5289	5 Pesetas. 10 Agosto 1938. Serie M. La serie más rara de este billete. Ed-435b. SC-.	90,-
5290	Lote 2 billetes 5 Pesetas. 10 Agosto 1938. Serie M. Pareja correlativa. La serie más rara de este billete. RAROS. Ed-435b. SC.	300,-



5291

5291	5 Pesetas. 4 Septiembre 1940. Alcázar de Segovia. Serie A. (Leves manchitas por el tiempo). Ed-443. SC-.	35,-
5292	Lote 2 billetes 5 Pesetas. 4 Septiembre 1940. Alcázar de Segovia. Serie A. Pareja correlativa. Ed-443. SC.	120,-
5293	Lote 2 billetes 5 Pesetas. 4 Septiembre 1940. Alcázar de Segovia. Serie F. Pareja correlativa. (Esquinas algo rozadas). Ed-443a. SC-.	90,-
5294	Lote 2 billetes 5 Pesetas. 4 Septiembre 1940. Alcázar de Segovia. Serie K. Pareja correlativa. (Leve arruguita). Ed-443a. SC-.	100,-
5295	Lote 2 billetes 5 Pesetas. 4 Septiembre 1940. Alcázar de Segovia. Serie J. Pareja correlativa. Ed-443a. SC.	80,-
5296	Lote 5 billetes 5 Pesetas. 4 Septiembre 1940. Alcázar de Segovia. Serie L. Todos correlativos. Ed-443a. SC.	250,-



5297

5297	5 Pesetas. 13 Febrero 1943. Isabel 'La Católica'. Sin Serie. Ed-446. SC.	90,-
5298	5 Pesetas. 13 Febrero 1943. Isabel 'La Católica'. Sin Serie. (Leve arruguita). Ed-446. EBC.	50,-
5299	Lote 2 billetes 5 Pesetas. 13 Febrero 1943. Isabel 'La Católica'. Sin Serie. Pareja correlativa. RAROS ASÍ. Ed-446. SC.	350,-

5300	5 Pesetas. 13 Febrero 1943. Isabel ' La Católica ' . Serie A. Ed-446a. SC.	45,-
5301	Lote 2 billetes 5 Pesetas. 13 Febrero 1943. Isabel ' La Católica ' . Serie A. Pareja correlativa. Ed-446a. SC.	75,-
5302	Lote 4 billetes 5 Pesetas. 13 Febrero 1943. Isabel ' La Católica ' . Serie A. Cuarteto correlativo. Ed-446a. SC.	150,-
5303	Lote 14 billetes 5 Pesetas. 13 Febrero 1943. Isabel ' La Católica ' . Serie A. Todos correlativos. Ed-446a. SC.	400,-
5304	Lote 2 billetes 5 Pesetas. 13 Febrero 1943. Isabel ' La Católica ' . Serie B. Pareja correlativa. Ed-446a. SC.	75,-
5305	5 Pesetas. 13 Febrero 1943. Isabel ' La Católica ' . Serie C. Ed-446a. SC.	40,-
5306	5 Pesetas. 13 Febrero 1943. Isabel ' La Católica ' . Serie E. Ed-446a. SC.	40,-
5307	5 Pesetas. 13 Febrero 1943. Isabel ' La Católica ' . Serie F. Ed-446a. SC.	40,-
5308	Lote 2 billetes 5 Pesetas. 13 Febrero 1943. Isabel ' La Católica ' . Serie F. Pareja correlativa. Ed-446a. SC.	75,-
5309	5 Pesetas. 13 Febrero 1943. Isabel ' La Católica ' . Serie G. Ed-446a. SC.	40,-
5310	Lote 2 billetes 5 Pesetas. 13 Febrero 1943. Isabel ' La Católica ' . Serie G. Pareja correlativa. Ed-446a. SC.	75,-
5311	5 Pesetas. 13 Febrero 1943. Isabel ' La Católica ' . Serie H. Ed-446a. SC.	40,-
5312	5 Pesetas. 13 Febrero 1943. Isabel ' La Católica ' . Serie J. Ed-446a. SC.	40,-



5313

5313	5 Pesetas. 15 Junio 1945. Capitulaciones de Santa Fe. Sin Serie. Ed-449. SC.	30,-
5314	Lote 2 billetes 5 Pesetas. 15 Junio 1945. Capitulaciones de Santa Fe. Sin Serie. Pareja correlativa. (Levisimas arruguitas). Ed-449. SC.	45,-
5315	5 Pesetas. 15 Junio 1945. Capitulaciones de Santa Fe. Serie A. Ed-449a. SC.	20,-
5316	Lote 3 billetes 5 Pesetas. 15 Junio 1945. Capitulaciones de Santa Fe. Serie A. Trio correlativo. Ed-449a. SC.	60,-
5317	Lote 2 billetes 5 Pesetas. 15 Junio 1945. Capitulaciones de Santa Fe. Serie B. Pareja correlativa. Ed-449a. SC.	40,-
5318	Lote 2 billetes 5 Pesetas. 15 Junio 1945. Capitulaciones de Santa Fe. Serie C. Pareja correlativa. Ed-449a. SC.	40,-
5319	Lote 2 billetes 5 Pesetas. 15 Junio 1945. Capitulaciones de Santa Fe. Serie D. Pareja correlativa. (Leves manchitas del tiempo en márgenes). Ed-449a. SC.	40,-
5320	Lote 2 billetes 5 Pesetas. 15 Junio 1945. Capitulaciones de Santa Fe. Serie E. Pareja correlativa. Ed-449a. SC.	40,-

5321	Lote 8 billetes 5 Pesetas. 15 Junio 1945. Capitulaciones de Santa Fe. Serie E. Todos correlativos. Ed-449a. SC.	150,-
5322	Lote 3 billetes 5 Pesetas. 15 Junio 1945. Capitulaciones de Santa Fe. Serie F. Trio correlativo. Ed-449a. SC.	60,-
5323	5 Pesetas. 15 Junio 1945. Capitulaciones de Santa Fe. Serie G. (Leve doblez en esquina). Ed-449. SC.	30,-
5324	Lote 2 billetes 5 Pesetas. 15 Junio 1945. Capitulaciones de Santa Fe. Serie G. Pareja correlativa. Ed-449a. SC.	40,-
5325	Lote 2 billetes 5 Pesetas. 15 Junio 1945. Capitulaciones de Santa Fe. Serie H. Pareja correlativa. Ed-449a. SC.	40,-
5326	5 Pesetas. 15 Junio 1945. Capitulaciones de Santa Fe. Serie I. Ed-449a. SC.	20,-
5327	5 Pesetas. 15 Junio 1945. Capitulaciones de Santa Fe. Serie K. Ed-449a. SC.	20,-
5328	5 Pesetas. 15 Junio 1945. Capitulaciones de Santa Fe. FALSO DE ÉPOCA. Sin numeración ni serie. Sello tampón ` FALSO´ y dos taladros. Ed-449F. SC.	30,-



5329

5329	5 Pesetas. 12 Abril 1947. Séneca. Sin serie. Ed-454. SC.	50,-
5330	5 Pesetas. 12 Abril 1947. Séneca. Sin serie. Ed-454. SC.	50,-
5331	Lote 2 billetes 5 Pesetas. 12 Abril 1947. Séneca. Sin serie. Pareja correlativa. Ed-454. SC.	100,-
5332	Lote 2 billetes 5 Pesetas. 12 Abril 1947. Séneca. Sin serie. Pareja correlativa. Ed-454. SC.	100,-
5333	Lote 5 billetes 5 Pesetas. 12 Abril 1947. Séneca. Sin serie. Quinteto correlativo. Ed-454. SC.	250,-
5334	billetes 5 Pesetas. 12 Abril 1947. Séneca. Serie A. Ed-454a. SC.	30,-
5335	Lote 2 billetes 5 Pesetas. 12 Abril 1947. Séneca. Serie A. Pareja correlativa. Ed-454a. SC.	60,-
5336	Lote 3 billetes 5 Pesetas. 12 Abril 1947. Séneca. Serie A. Trio correlativo. Ed-454a. SC.	90,-
5337	Lote 10 billetes 5 Pesetas. 12 Abril 1947. Séneca. Serie A. Todos correlativos. Ed-454a. SC.	300,-
5338	Lote 2 billetes 5 Pesetas. 12 Abril 1947. Séneca. Serie B. Pareja correlativa. Ed-454a. SC.	60,-
5339	Lote 2 billetes 5 Pesetas. 12 Abril 1947. Séneca. Serie C. Pareja correlativa. Ed-454a. SC.	60,-
5340	Lote 2 billetes 5 Pesetas. 12 Abril 1947. Séneca. Serie D. Pareja correlativa. Ed-454a. SC.	60,-
5341	Lote 2 billetes 5 Pesetas. 12 Abril 1947. Séneca. Serie E. Pareja correlativa. Ed-454a. SC.	60,-

5342	5 Pesetas. 12 Abril 1947. Séneca. Serie I. Ed-454a. SC.	30,-
5343	Lote 6 billetes 5 Pesetas. 12 Abril 1947. Séneca. Sin Serie, Serie A, B, C, D y E. Un billete de cada serie. A EXAMINAR. Ed-454, 454a. SC.	180,-



5344



5347

5344	5 Pesetas. 5 Marzo 1948. Elcano. Sin Serie. Ed-455. SC.	30,-
5345	Lote 6 billetes 5 Pesetas. 5 Marzo 1948. Elcano. Sin Serie. Todos correlativos. (alguna leve arruguita). Ed-455. SC.	120,-
5346	Lote 2 billetes 5 Pesetas. 5 Marzo 1948. Elcano. Serie A. Pareja correlativa. Ed-455a. SC.	20,-
5347	Lote 98 billetes 5 Pesetas. 5 Marzo 1948. Elcano. Serie C. Todos correlativos. En fajo original F.N.M.T. Ed-455a. SC.	500,-
5348	Lote 5 billetes 5 Pesetas. 5 Marzo 1948. Elcano. Serie E. Todos correlativos. Ed-455a. SC.	50,-
5349	Lote 5 billetes 5 Pesetas. 5 Marzo 1948. Elcano. Serie F. Todos correlativos. Ed-455a. SC.	50,-
5350	Lote 10 billetes 5 Pesetas. 5 Marzo 1948. Elcano. Serie J. Todos correlativos. Ed-455a. SC.	100,-
5351	Lote 6 billetes 5 Pesetas. 5 Marzo 1948. Elcano. Serie L. Todos correlativos. Ed-455a. SC.	60,-
5352	Lote 9 billetes 5 Pesetas. 5 Marzo 1948. Elcano. Serie M. Todos correlativos. Ed-455a. SC.	90,-



5353

5353	5 Pesetas. 16 Agosto 1951. Balmes. Sin serie. Ed-459. SC.	15,-
5354	Lote 2 billetes 5 Pesetas. 16 Agosto 1951. Balmes. Sin serie. Pareja correlativa. Ed-459. SC.	30,-
5355	Lote 4 billetes 5 Pesetas. 16 Agosto 1951. Balmes. Sin serie. Cuarteto correlativo. Ed-459. SC.	60,-



5356

- 5356 **Lote 100 billetes 5 Pesetas. 16 Agosto 1951.** Balmes. Serie 1B. Todos correlativos. Con fajo original F.N.M.T. (Una esquina en algunos billetes doblada). A EXAMINAR. Ed-459a. **SC.** 100,-
-
- 5357 **Lote 100 billetes 5 Pesetas. 16 Agosto 1951.** Balmes. Serie 1E. Todos correlativos. Con fajo original F.N.M.T. (algunos billetes arrugas o dobleces, y algunas pequeñas manchitas, fajo con palabras manuscritas)). A EXAMINAR. Ed-459a. **SC- a SC.** 80,-
-
- 5358 **Lote 37 billetes 5 Pesetas. 16 Agosto 1951.** Balmes. Sin serie a Serie 1L. Interesante lote con un billete de cada serie emitida. (Alguna arruguita o manchita del tiempo). Ed-459, 459a. **SC- a SC.** 90,-



5359



5366

- 5359 **Muestra 5 Pesetas. 22 Julio 1954.** Alfonso X. Numeración 0.000.000. MUESTRA en rojo. Taladro en el lugar habilitado para la marca de agua. Ed-466M. **SC.** 400,-
-
- 5360 **5 Pesetas. 22 Julio 1954.** Precintado y garantizado por PMG 65 GEM UNCIRCULATED EPQ (n. 8089747-028). Alfonso X. Sin Serie. Ed-466. **SC.** 30,-
-
- 5361 **5 Pesetas. 22 Julio 1954.** Alfonso X. Sin Serie. Ed-466. **SC.** 15,-
-
- 5362 **Lote 2 billetes 5 Pesetas. 22 Julio 1954.** Alfonso X. Sin Serie. Pareja correlativa. Ed-466. **SC.** 20,-
-
- 5363 **Lote 3 billetes 5 Pesetas. 22 Julio 1954.** Alfonso X. Sin Serie. Trio correlativo. Ed-466. **SC.** 30,-
-
- 5364 **Lote 4 billetes 5 Pesetas. 22 Julio 1954.** Alfonso X. Sin Serie. Cuarteto correlativo. Ed-466. **SC.** 40,-
-
- 5365 **Lote 9 billetes 5 Pesetas. 22 Julio 1954.** Alfonso X. Sin Serie. Todos correlativos. Ed-466. **SC.** 75,-
-
- 5366 **Lote 100 billetes 5 Pesetas. 22 Julio 1954.** Alfonso X. Serie B. Todos correlativos. En fajo original F.N.M.T. (manuscrito en tinta). (Algunos con leves manchitas del tiempo). Ed-466a. **SC.** 150,-
-
- 5367 **Lote 100 billetes 5 Pesetas. 22 Julio 1954.** Alfonso X. Serie D. Todos correlativos. En fajo original F.N.M.T. (Alguna arruguita o esquina doblada). Ed-466a. **SC.** 120,-

5368	Lote 100 billetes 5 Pesetas. 22 Julio 1954. Alfonso X. Serie H. Todos correlativos. En fajo original F.N.M.T. (Una esquina en algunos billetes doblada). Ed-466a. SC.	150,-
5369	Lote 100 billetes 5 Pesetas. 22 Julio 1954. Alfonso X. Serie T. Todos correlativos. En fajo original F.N.M.T. (Alguna esquina algo rozada). Ed-466a. SC.	150,-
5370	Lote 22 billetes 5 Pesetas. 22 Julio 1954. Alfonso X. Sin Serie a Serie V. Interesante lote con un billete de cada serie. (Alguna leve arruguita o manchita del tiempo). A EXAMINAR. Ed-466, 466a. SC.	50,-



5371

5371	10 Pesetas. 21 Noviembre 1936. Ed-418. EBC-.	750,-
5372	10 Pesetas. 21 Noviembre 1936. (Tres pliegues). Ed-418. MBC+.	550,-
5373	10 Pesetas. 21 Noviembre 1936. Ed-418. MBC+.	500,-
5374	10 Pesetas. 21 Noviembre 1936. (Leves reparaciones). Ed-418. MBC+.	400,-
5375	10 Pesetas. 21 Noviembre 1936. (Algo sucio). Ed-418. MBC.	400,-



5376

5376	10 Pesetas. 21 Noviembre 1936. Con dos taladros centrales. Ed-418T; LB-220i. SC.	500,-
5377	10 Pesetas. 21 Noviembre 1936. Con taladro central. (Leves arruguitas). Ed-418T. SC.	450,-

5378	Lote 2 billetes 10 Pesetas. 21 Noviembre 1936. Pareja correlativa. Uno con dos taladros centrales y el otro con dos taladros reparados. Ed-418T. SC.	800,-
5379	10 Pesetas. 21 Noviembre 1936. Sin fondo litográfico y con taladro. RARO. Ed-418P. SC.	500,-



5380

5380	25 Pesetas. 21 Noviembre 1936. Serie C. (Leves arruguitas). Ed-419a. SC.	60,-
5381	Lote 3 billetes 25 Pesetas. 21 Noviembre 1936. Serie C. Trio correlativo. Ed-419a. SC.	150,-
5382	25 Pesetas. 21 Noviembre 1936. Serie E. Ed-419a. SC-.	30,-
5383	Lote 2 billetes 25 Pesetas. 21 Noviembre 1936. Serie E. Pareja correlativa. Ed-419a. SC.	100,-
5384	25 Pesetas. 21 Noviembre 1936. Serie O. Ed-419a. SC.	50,-
5385	25 Pesetas. 21 Noviembre 1936. Serie P. (Levisimas manchitas). Ed-419a. SC.	35,-
5386	25 Pesetas. 21 Noviembre 1936. Serie R. Ed-419a. SC.	50,-
5387	Lote 2 billetes 25 Pesetas. 21 Noviembre 1936. Serie R. Pareja correlativa. Ed-419a. SC.	100,-
5388	Lote 3 billetes 25 Pesetas. 21 Noviembre 1936. Serie R. Trio correlativo. Ed-419a. SC.	150,-
5389	Lote 4 billetes 25 Pesetas. 21 Noviembre 1936. Serie R. Cuarteto correlativo. Ed-419a. SC.	200,-
5390	Lote 13 billetes 25 Pesetas. 21 Noviembre 1936. Serie R. Todos correlativos. RAROS ASÍ. Ed-419a. SC.	600,-
5391	25 Pesetas. 21 Noviembre 1936. Serie S. Ed-419a. EBC.	30,-
5392	Lote 2 billetes 25 Pesetas. 21 Noviembre 1936. Serie S. Pareja correlativa. Ed-419a. SC.	100,-
5393	Lote 3 billetes 25 Pesetas. 21 Noviembre 1936. Serie S. Trio correlativo. Ed-419a. SC.	150,-
5394	Lote 10 billetes 25 Pesetas. 21 Noviembre 1936. Serie S. Todos correlativos. RAROS ASÍ. Ed-419a. SC.	500,-



5395

5395	25 Pesetas. 20 Mayo 1938. Giralda de Sevilla. Serie A. Ed-430. SC.	100,-
5396	25 Pesetas. 20 Mayo 1938. Giralda de Sevilla. Serie A. Ed-430. SC.	100,-
5397	Lote 2 billetes 25 Pesetas. 20 Mayo 1938. Giralda de Sevilla. Serie A. Pareja correlativa. Ed-430. SC.	350,-
5398	Lote 5 billetes 25 Pesetas. 20 Mayo 1938. Giralda de Sevilla. Serie A. Todos correlativos. RARO ASÍ. Ed-430. SC.	700,-
5399	25 Pesetas. 20 Mayo 1938. Giralda de Sevilla. Serie B. Ed-430a. SC.	90,-
5400	Lote 2 billetes 25 Pesetas. 20 Mayo 1938. Giralda de Sevilla. Serie B. Pareja correlativa. Ed-430a. SC.	320,-
5401	Lote 5 billetes 25 Pesetas. 20 Mayo 1938. Giralda de Sevilla. Serie B. Todos correlativos. Ed-430a. SC.	650,-
5402	Lote 2 billetes 25 Pesetas. 20 Mayo 1938. Giralda de Sevilla. Serie C. Pareja correlativa. Ed-430a. SC.	300,-
5403	Lote 4 billetes 25 Pesetas. 20 Mayo 1938. Giralda de Sevilla. Serie C. Cuarteto correlativo. Ed-430a. SC.	500,-
5404	25 Pesetas. 20 Mayo 1938. Giralda de Sevilla. Serie D. Ed-430a. SC.	90,-



5405

5405	25 Pesetas. 9 Enero 1940. Herrera. Serie A. Ed-436. SC.	200,-
5406	25 Pesetas. 9 Enero 1940. Herrera. Serie A. (Papel algo oscurecido en zonas). Ed-436. SC-.	100,-
5407	25 Pesetas. 9 Enero 1940. Herrera. Serie B. Ed-436a. SC.	200,-

5408	25 Pesetas. 9 Enero 1940. Herrera. Serie B. (Levísima manchita en margen y muy leves arruguitas). Ed-436a. SC.	150,-
5409	Lote 4 billetes 25 Pesetas. 9 Enero 1940. Herrera. Serie B. Cuarteto correlativo. (Alguna esquinita oscurecida). A EXAMINAR. RAROS ASÍ. Ed-436a. SC.	700,-
5410	25 Pesetas. 9 Enero 1940. Herrera. Serie C. Ed-436a. SC.	170,-
5411	25 Pesetas. 9 Enero 1940. Herrera. Serie C. Ed-436a. EBC+.	75,-
5412	Lote 2 billetes 25 Pesetas. 9 Enero 1940. Herrera. Serie C. Pareja correlativa. Ed-436a. SC.	400,-
5413	Lote 2 billetes 25 Pesetas. 9 Enero 1940. Herrera. Serie D. Pareja correlativa. Ed-436a. SC-.	200,-
5414	25 Pesetas. 9 Enero 1940. Herrera. Serie E. Ed-436a. SC.	200,-
5415	25 Pesetas. 9 Enero 1940. Herrera. Serie E. (Levísimas manchitas, algo tonalizado). Ed-436a. SC.	130,-
5416	Lote 4 billetes 25 Pesetas. 9 Enero 1940. Herrera. Serie E. Ed-436a. EBC+.	200,-
5417	25 Pesetas. 9 Enero 1940. Herrera. Serie F. Ed-436a. SC-.	100,-



5418

5418	25 Pesetas. 19 Febrero 1946. Flórez Estrada. Sin Serie. Ed-450. SC.	150,-
5419	25 Pesetas. 19 Febrero 1946. Flórez Estrada. Sin Serie. Ed-450. SC.	150,-
5420	25 Pesetas. 19 Febrero 1946. Flórez Estrada. Serie A. Ed-450a. SC.	30,-
5421	Lote 2 billetes 25 Pesetas. 19 Febrero 1946. Flórez Estrada. Serie A. Pareja correlativa. Ed-450a. SC.	60,-
5422	Lote 4 billetes 25 Pesetas. 19 Febrero 1946. Flórez Estrada. Serie A. Cuarteto correlativo. Ed-450a. SC.	120,-
5423	25 Pesetas. 19 Febrero 1946. Flórez Estrada. Serie B. Ed-450a. SC.	30,-
5424	Lote 2 billetes 25 Pesetas. 19 Febrero 1946. Flórez Estrada. Serie B. Pareja correlativa. Ed-450a. SC.	60,-
5425	Lote 8 billetes 25 Pesetas. 19 Febrero 1946. Flórez Estrada. Serie B. Todos correlativos. Ed-450a. SC- a SC.	200,-
5426	25 Pesetas. 19 Febrero 1946. Flórez Estrada. Serie C. Ed-450a. SC.	30,-

5427	Lote 3 billetes 25 Pesetas. 19 Febrero 1946. Flórez Estrada. Serie C. Trio correlativo. (Uno levísima manchita). Ed-450a. SC.	85,-
5428	25 Pesetas. 19 Febrero 1946. Flórez Estrada. Serie D. Ed-450a. SC.	30,-
5429	Lote 2 billetes 25 Pesetas. 19 Febrero 1946. Flórez Estrada. Serie D. Pareja correlativa. Ed-450a. SC.	60,-
5430	Lote 10 billetes 25 Pesetas. 19 Febrero 1946. Flórez Estrada. Serie D. Todos correlativos. Ed-450a. SC.	300,-
5431	25 Pesetas. 19 Febrero 1946. Flórez Estrada. Serie E. Ed-450a. SC.	30,-
5432	Lote 2 billetes 25 Pesetas. 19 Febrero 1946. Flórez Estrada. Serie E. Pareja correlativa. Ed-450a. SC.	60,-
5433	Lote 9 billetes 25 Pesetas. 19 Febrero 1946. Flórez Estrada. Serie E. Todos correlativos. (Arruga central). Ed-450a. SC-.	150,-
5434	25 Pesetas. 19 Febrero 1946. Flórez Estrada. Serie F. Ed-450a. SC.	30,-
5435	Lote 2 billetes 25 Pesetas. 19 Febrero 1946. Flórez Estrada. Serie F. Pareja correlativa. Ed-450a. SC.	60,-
5436	Lote 8 billetes 25 Pesetas. 19 Febrero 1946. Flórez Estrada. Serie F. Todos correlativos. Ed-450a. SC.	240,-
5437	25 Pesetas. 19 Febrero 1946. Flórez Estrada. Serie G. Ed-450a. SC.	30,-
5438	Lote 3 billetes 25 Pesetas. 19 Febrero 1946. Flórez Estrada. Serie G. Trio correlativo. Ed-450a. SC.	90,-
5439	Lote 6 billetes 25 Pesetas. 19 Febrero 1946. Flórez Estrada. Serie G. Todos correlativos. (Arruga). Ed-450a. SC.	120,-
5440	Lote 17 billetes 25 Pesetas. 19 Febrero 1946. Flórez Estrada. Serie G. Todos correlativos. Ed-450a. SC.	500,-
5441	25 Pesetas. 19 Febrero 1946. Flórez Estrada. Serie H. Ed-450a. SC.	30,-
5442	Lote 2 billetes 25 Pesetas. 19 Febrero 1946. Flórez Estrada. Serie H. Pareja correlativa. Ed-450a. SC.	60,-
5443	Lote 3 billetes 25 Pesetas. 19 Febrero 1946. Flórez Estrada. Serie H. Trio correlativo. Ed-450a. SC.	90,-
5444	Lote 11 billetes 25 Pesetas. 19 Febrero 1946. Flórez Estrada. Serie H. Todos correlativos. Ed-450a. SC.	300,-
5445	25 Pesetas. 19 Febrero 1946. Flórez Estrada. Serie I. Ed-450a. SC.	30,-
5446	Lote 2 billetes 25 Pesetas. 19 Febrero 1946. Flórez Estrada. Serie I. Pareja correlativa. Ed-450a. SC.	60,-
5447	Lote 8 billetes 25 Pesetas. 19 Febrero 1946. Flórez Estrada. Serie I. Todos correlativos. Ed-450a. SC.	240,-
5448	25 Pesetas. 19 Febrero 1946. Flórez Estrada. Serie J. Ed-450a. SC.	30,-



5449

5449	25 Pesetas. 22 Julio 1954. Albéniz. Sin Serie. Ed-467. SC.	60,-
5450	25 Pesetas. 22 Julio 1954. Albéniz. Sin serie. Ed-467. SC.	60,-
5451	25 Pesetas. 22 Julio 1954. Albéniz. Sin Serie. Numeración baja: 0003016. Ed-467. EBC.	60,-
5452	Lote 2 billetes 25 Pesetas. 22 Julio 1954. Albéniz. Sin Serie. Pareja correlativa. Ed-467. SC.	200,-
5453	Lote 3 billetes 25 Pesetas. 22 Julio 1954. Albéniz. Sin Serie. Trio correlativo. Ed-467. EBC+.	140,-
5454	Lote 4 billetes 25 Pesetas. 22 Julio 1954. Albéniz. Sin Serie. Cuarteto correlativo. Ed-467. SC.	400,-
5455	Lote 6 billetes 25 Pesetas. 22 Julio 1954. Albéniz. Sin Serie. Todos correlativos. (Algún billete leve arruga). Ed-467. SC.	500,-
5456	25 Pesetas. 22 Julio 1954. Albéniz. Serie A. Ed-467a. SC.	15,-
5457	Lote 2 billetes 25 Pesetas. 22 Julio 1954. Albéniz. Serie A. Pareja correlativa. Ed-467a. SC.	25,-
5458	Lote 3 billetes 25 Pesetas. 22 Julio 1954. Albéniz. Serie A. Trio correlativo. Ed-467a. SC.	35,-
5459	25 Pesetas. 22 Julio 1954. Albéniz. Serie B. Ed-467a. SC.	10,-
5460	Lote 5 billetes 25 Pesetas. 22 Julio 1954. Albéniz. Serie B. Todos correlativos. Ed-467a. SC.	50,-
5461	Lote 9 billetes 25 Pesetas. 22 Julio 1954. Albéniz. Serie B. Todos correlativos. Ed-467a. SC.	90,-
5462	Lote 4 billetes 25 Pesetas. 22 julio 1954. Albéniz. Serie L. Todos correlativos. Ed-467a. SC.	20,-
5463	Lote 2 billetes 25 Pesetas. 22 Julio 1954. Precintados y garantizados por PMG 66 y 65 GEM UNCIRCULATED EPQ (n. 1913711-011/014). Albéniz. Serie M y N. Ed-467a. SC.	25,-



5464

5464	50 Pesetas. 21 Noviembre 1936. Serie A. Ed-420. EBC.	90,-
5465	50 Pesetas. 21 Noviembre 1936. Serie D. Ed-420a. SC.	150,-
5466	50 Pesetas. 21 Noviembre 1936. Serie D. Ed-420a. EBC-.	50,-
5467	Lote 2 billetes 50 Pesetas. 21 Noviembre 1936. Serie F. Pareja correlativa. Ed-420a. SC-.	200,-
5468	Lote 2 billetes 50 Pesetas. 21 Noviembre 1936. Serie H. Pareja correlativa. Ed-420a. SC.	250,-
5469	50 Pesetas. 21 Noviembre 1936. Serie J. Ed-420a. EBC+.	75,-
5470	Lote 2 billetes 50 Pesetas. 21 Noviembre 1936. Serie N. Pareja correlativa. (Esquinas algo redondeadas). Ed-420a. SC-.	200,-
5471	50 Pesetas. 21 Noviembre 1936. Serie O. Ed-420a. SC.	150,-
5472	50 Pesetas. 21 Noviembre 1936. Serie P. Ed-420a. EBC+.	75,-
5473	50 Pesetas. 21 Noviembre 1936. Serie Q. Ed-420a. SC.	150,-
5474	Lote 2 billetes 50 Pesetas. 21 Noviembre 1936. Serie Q. Pareja correlativa. Ed-420a. SC.	250,-
5475	Lote 4 billetes 50 Pesetas. 21 Noviembre 1936. Serie Q. Cuarteto correlativo. Ed-420a. SC.	500,-
5476	50 Pesetas. 21 Noviembre 1936. Serie R. Ed-420a. SC.	150,-
5477	50 Pesetas. 21 Noviembre 1936. Serie S. La serie más escasa. Ed-420a. EBC+.	100,-



5478

5478	50 Pesetas. 20 Mayo 1938. Castillo de Olite. Serie A. Ed-431. SC-.	90,-
5479	50 Pesetas. 20 Mayo 1938. Castillo de Olite. Serie A. Ed-431. EBC+.	75,-
5480	Lote 2 billetes 50 Pesetas. 20 Mayo 1938. Castillo de Olite. Serie A. Pareja correlativa. Ed-431. EBC.	150,-
5481	50 Pesetas. 20 Mayo 1938. Castillo de Olite. Serie B. (Arrugas de impresión). Ed-431a. SC.	150,-
5482	Lote 2 billetes 50 Pesetas. 20 Mayo 1938. Castillo de Olite. Serie B. Pareja correlativa. (Papel oscurecido). Ed-431a. SC.	250,-
5483	50 Pesetas. 20 Mayo 1938. Castillo de Olite. Serie B. Ed-431a. SC-.	90,-
5484	50 Pesetas. 20 Mayo 1938. Castillo de Olite. Serie B. Ed-431a. EBC+.	70,-
5485	50 Pesetas. 20 Mayo 1938. Castillo de Olite. Serie C. Ed-431a. EBC+.	70,-
5486	Lote 2 billetes 50 Pesetas. 20 Mayo 1938. Castillo de Olite. Serie C. Pareja correlativa. Ed-431a. SC.	450,-
5487	Lote 2 billetes 50 Pesetas. 20 Mayo 1938. Castillo de Olite. Serie C. Pareja casi correlativa por un número. Ed-431a. EBC.	100,-
5488	Lote 4 billetes 50 Pesetas. 20 Mayo 1938. Castillo de Olite. Serie D. Todos correlativos. Ed-431a. EBC+.	300,-
5489	50 Pesetas. 20 Mayo 1938. Castillo de Olite. Serie E. Ed-431a. SC.	200,-
5490	50 Pesetas. 20 Mayo 1938. Castillo de Olite. Serie E. Ed-431a. EBC+.	70,-
5491	Lote 2 billetes 50 Pesetas. 20 Mayo 1938. Castillo de Olite. Serie E. Pareja correlativa. Ed-431a. EBC.	120,-
5492	Lote 4 billetes 50 Pesetas. 20 Mayo 1938. Castillo de Olite. Serie E. Todos correlativos. Ed-431a. SC.	450,-
5493	Lote 2 billetes 50 Pesetas. 20 Mayo 1938. Castillo de Olite. Serie E. Pareja correlativa. Ed-431a. EBC-.	90,-



5494

5494	50 Pesetas. 9 Enero 1940. Menéndez Pelayo. Serie A. Ed-437. SC.	100,-
5495	Lote 2 billetes 50 Pesetas. 9 Enero 1940. Menéndez Pelayo. Serie A. Pareja correlativa. Ed-437. EBC+.	100,-
5496	50 Pesetas. 9 Enero 1940. Menéndez Pelayo. Serie B. Ed-437a. SC.	100,-
5497	Lote 2 billetes 50 Pesetas. 9 Enero 1940. Menéndez Pelayo. Serie B. Pareja correlativa. Ed-437a. SC.	150,-
5498	Lote 2 billetes 50 Pesetas. 9 Enero 1940. Menéndez Pelayo. Serie B. Pareja correlativa. Ed-437a. EBC.	75,-
5499	Lote 2 billetes 50 Pesetas. 9 Enero 1940. Menéndez Pelayo. Serie D. Pareja correlativa. Ed-437a. SC.	150,-
5500	Lote 3 billetes 50 Pesetas. 9 Enero 1940. Menéndez Pelayo. Serie A, B y C. Ed-437, 437a. EBC+.	175,-



5501

5501	50 Pesetas. 31 Diciembre 1951. Rusiñol. Sin serie.. Ed-462. SC.	80,-
5502	50 Pesetas. 31 Diciembre 1951. Rusiñol. Sin serie.. Ed-462. SC.	80,-

5503	Lote 2 billetes 50 Pesetas. 31 Diciembre 1951. Rusiñol. Sin serie. Pareja correlativa. Ed-462. SC.	150,-
5504	Lote 8 billetes 50 Pesetas. 31 Diciembre 1951. Rusiñol. Sin serie. Todos correlativos. Ed-462. EBC+.	300,-
5505	50 Pesetas. 31 Diciembre 1951. Rusiñol. Serie A. Ed-462a. SC.	50,-
5506	50 Pesetas. 31 Diciembre 1951. Rusiñol. Serie A. Ed-462a. EBC.	20,-
5507	Lote 2 billetes 50 Pesetas. 31 Diciembre 1951. Rusiñol. Serie A. Pareja correlativa. Ed-462a. SC.	90,-
5508	Lote 12 billetes 50 Pesetas. 31 Diciembre 1951. Rusiñol. Serie A. Todos correlativos. (Leve arruguita). RAROS ASÍ. Ed-462a. SC.	400,-
5509	50 Pesetas. 31 Diciembre 1951. Rusiñol. Serie B. Ed-462a. SC.	40,-
5510	Lote 2 billetes 50 Pesetas. 31 Diciembre 1951. Rusiñol. Serie B. Pareja correlativa. Ed-462a. SC.	80,-
5511	Lote 3 billetes 50 Pesetas. 31 Diciembre 1951. Rusiñol. Serie B. Incluye una pareja correlativa. Ed-462a. SC.	120,-
5512	50 Pesetas. 31 Diciembre 1951. Precintado y garantizado por PMG 65 GEM UNCIRCULATED EPQ (n. 1913710-008). Rusiñol. Serie C. Ed-462a. SC.	50,-
5513	50 Pesetas. 31 Diciembre 1951. Rusiñol. Serie C. Ed-462a. SC.	40,-
5514	Lote 2 billetes 50 Pesetas. 31 Diciembre 1951. Rusiñol. Serie C. Pareja correlativa. (Leve suciedad en esquina). Ed-462a. SC.	80,-
5515	Lote 4 billetes 50 Pesetas. 31 Diciembre 1951. Rusiñol. Serie C. Cuarteto correlativo. (Ínfimas arruguitas). Ed-462a. SC.	150,-



5516

5516	100 Pesetas. 21 Noviembre 1936. Catedral de Burgos. Serie A. Ed-421. SC.	75,-
5517	100 Pesetas. 21 Noviembre 1936. Catedral de Burgos. Serie B. Ed-421a. SC.	60,-
5518	Lote 7 billetes 100 Pesetas. 21 Noviembre 1936. Catedral de Burgos. Serie B. A EXAMINAR. Ed-421a. SC.	350,-
5519	100 Pesetas. 21 Noviembre 1936. Catedral de Burgos. Serie C. Ed-421a. SC.	60,-
5520	100 Pesetas. 21 Noviembre 1936. Catedral de Burgos. Serie D. Ed-421a. SC.	60,-

5521	Lote 4 billetes 100 Pesetas. 21 Noviembre 1936. Catedral de Burgos. Serie D. Cuarteto correlativo. Ed-421a. SC.	275,-
5522	Lote 8 billetes 100 Pesetas. 21 Noviembre 1936. Catedral de Burgos. Serie D. Todos correlativos. Ed-421a. EBC+.	320,-
5523	Lote 2 billetes 100 Pesetas. 21 Noviembre 1936. Catedral de Burgos. Serie E. Pareja correlativa. Ed-421a. SC.	140,-
5524	100 Pesetas. 21 Noviembre 1936. Catedral de Burgos. Serie G. Numeración: G001238. Ed-421a. SC.	65,-
5525	100 Pesetas. 21 Noviembre 1936. Catedral de Burgos. Serie G. Ed-421a. SC.	60,-
5526	Lote 2 billetes 100 Pesetas. 21 Noviembre 1936. Catedral de Burgos. Serie G. Pareja casi correlativa, por un número. Ed-421a. SC.	120,-
5527	100 Pesetas. 21 Noviembre 1936. Catedral de Burgos. Serie J. Ed-421a. SC.	60,-
5528	Lote 6 billetes 100 Pesetas. 21 Noviembre 1936. Catedral de Burgos. Serie J. A EXAMINAR. Ed-421a. SC.	300,-
5529	100 Pesetas. 21 Noviembre 1936. Catedral de Burgos. Serie K. Ed-421a. SC.	60,-
5530	Lote 2 billetes 100 Pesetas. 21 Noviembre 1936. Catedral de Burgos. Serie L. Pareja correlativa. Ed-421a. SC.	140,-
5531	100 Pesetas. 21 Noviembre 1936. Catedral de Burgos. Serie M. Ed-421a. SC.	60,-
5532	Lote 3 billetes 100 Pesetas. 21 Noviembre 1936. Catedral de Burgos. Serie O. Trio correlativo. A EXAMINAR. Ed-421a. EBC+ a SC.	150,-
5533	100 Pesetas. 21 Noviembre 1936. Catedral de Burgos. Serie P. Ed-421a. SC.	60,-
5534	100 Pesetas. 21 Noviembre 1936. Catedral de Burgos. Serie R. Ed-421a. SC.	60,-
5535	100 Pesetas. 21 Noviembre 1936. Catedral de Burgos. Serie S. Ed-421a. SC.	60,-
5536	100 Pesetas. 21 Noviembre 1936. Catedral de Burgos. Serie U. Ed-421a. SC.	60,-
5537	100 Pesetas. 21 Noviembre 1936. Catedral de Burgos. Serie W. Ed-421a. SC.	60,-
5538	Lote 7 billetes 100 Pesetas. 21 Noviembre 1936. Catedral de Burgos. Serie W. A EXAMINAR. Ed-421a. SC.	350,-
5539	100 Pesetas. 21 Noviembre 1936. Catedral de Burgos. Serie X. Ed-421a. SC.	60,-
5540	Lote 2 billetes 100 Pesetas. 21 Noviembre 1936. Catedral de Burgos. Serie X. Pareja correlativa. Ed-421a. SC.	140,-
5541	Lote 10 billetes 100 Pesetas. 21 Noviembre 1936. Catedral de Burgos. Serie X. Ed-421a. SC.	550,-



5542

5542	100 Pesetas. 20 Mayo 1938. Precintado y garantizado por PMG 63 CHOICE UNCIRCULATED EPQ (n. 1909403-011). Casa del Cordón. Serie A. Ed-432. SC.	180,-
5543	100 Pesetas. 20 Mayo 1938. Casa del Cordón. Serie A. Ed-432. SC.	90,-
5544	100 Pesetas. 20 Mayo 1938. Casa del Cordón. Serie A. Ed-432. SC.	90,-
5545	Lote 2 billetes 100 Pesetas. 20 Mayo 1938. Casa del Cordón. Serie A. Pareja correlativa. Ed-432. SC.	200,-
5546	Lote 4 billetes 100 Pesetas. 20 Mayo 1938. Casa del Cordón. Serie A. Cuarteto correlativo. Ed-432. SC.	500,-
5547	Lote 10 billetes 100 Pesetas. 20 Mayo 1938. Casa del Cordón. Serie A. La mayoría apresto original. A EXAMINAR. Ed-432. EBC a EBC+.	500,-
5548	Lote 2 billetes 100 Pesetas. 20 Mayo 1938. Casa del Cordón. Serie A. Pareja correlativa. Ed-432. EBC.	90,-
5549	100 Pesetas. 20 Mayo 1938. Casa del Cordón. Serie B. Ed-432a. SC.	75,-
5550	Lote 2 billetes 100 Pesetas. 20 Mayo 1938. Casa del Cordón. Serie B. Pareja correlativa. Ed-432a. SC.	200,-
5551	100 Pesetas. 20 Mayo 1938. Casa del Cordón. Serie C. (Arrugas de impresión). Ed-432a. SC.	70,-
5552	Lote 4 billetes 100 Pesetas. 20 Mayo 1938. Casa del Cordón. Serie C. Cuarteto correlativo. Ed-432a. SC.	500,-
5553	Lote 6 billetes 100 Pesetas. 20 Mayo 1938. Casa del Cordón. Serie C. La mayoría apresto original. A EXAMINAR. Ed-432a. EBC a EBC+.	220,-
5554	100 Pesetas. 20 Mayo 1938. Casa del Cordón. Serie D. Ed-432a. SC.	90,-
5555	Lote 2 billetes 100 Pesetas. 20 Mayo 1938. Casa del Cordón. Serie D. Pareja correlativa. Ed-432a. SC.	375,-
5556	100 Pesetas. 20 Mayo 1938. Casa del Cordón. Serie F. Ed-432a. SC.	90,-
5557	100 Pesetas. 20 Mayo 1938. Casa del Cordón. Serie H. Ed-432a. EBC-.	40,-
5558	Lote 6 billetes 100 Pesetas. 20 Mayo 1938. Casa del Cordón. Serie A, B, C, D, E y F. Uno de cada serie. Ed-432, 432a. SC.	600,-

5559	100 Pesetas. 9 Enero 1940. Colón. Serie A. Pareja correlativa. Ed-438. EBC+.	100,-
5560	Lote 7 billetes 100 Pesetas. 9 Enero 1940. Colón. Serie A. A EXAMINAR. Ed-438. EBC+.	200,-



5561

5561	100 Pesetas. 9 Enero 1940. Colón. Serie B. Ed-438a. SC.	90,-
5562	Lote 2 billetes 100 Pesetas. 9 Enero 1940. Colón. Serie B. Pareja correlativa. Ed-438a. SC.	200,-
5563	100 Pesetas. 9 Enero 1940. Colón. Serie C. Ed-438a. SC.	90,-
5564	100 Pesetas. 9 Enero 1940. Colón. Serie C. (Leves arruguitas). Ed-438a. SC.	80,-
5565	Lote 2 billetes 100 Pesetas. 9 Enero 1940. Colón. Serie C. Pareja correlativa. (Arruga en margen inferior). Ed-438a. SC-.	125,-
5566	100 Pesetas. 9 Enero 1940. Colón. Serie D. Ed-438a. SC.	90,-
5567	Lote 3 billetes 100 Pesetas. 9 Enero 1940. Colón. Serie D. A EXAMINAR. Ed-438a. SC.	250,-
5568	100 Pesetas. 9 Enero 1940. Colón. Serie E. Ed-438a. SC.	90,-
5569	Lote 2 billetes 100 Pesetas. 9 Enero 1940. Colón. Serie E. Pareja correlativa. Ed-438a. EBC+ a SC.	125,-
5570	100 Pesetas. 9 Enero 1940. Colón. Serie F. (Leves manchitas del tiempo). Ed-438a. SC.	75,-
5571	Lote 2 billetes 100 Pesetas. 9 Enero 1940. Colón. Serie F. Pareja correlativa. Ed-438a. SC.	200,-
5572	Lote 4 billetes 100 Pesetas. 9 Enero 1940. Colón. Serie F. Cuarteto correlativo. Ed-438a. SC.	400,-
5573	100 Pesetas. 9 Enero 1940. Colón. Serie G. Ed-438a. SC.	90,-
5574	Lote 3 billetes 100 Pesetas. 9 Enero 1940. Colón. Serie G. Trio correlativo. (Arruga horizontal). Ed-438a. EBC+.	175,-
5575	100 Pesetas. 9 Enero 1940. Colón. Serie H. Ed-438a. SC.	90,-
5576	Lote 6 billetes 100 Pesetas. 9 Enero 1940. Colón. Serie H. (Algunas esquinas algo redondeadas o leves manchitas del tiempo). A EXAMINAR. Ed-438a. SC- a SC.	400,-
5577	Lote 12 billetes 100 Pesetas. 9 Enero 1940. Colón. Serie H. A EXAMINAR. Ed-438a. EBC a EBC+.	500,-



5578

5578	100 Pesetas. 19 Febrero 1946. Goya. Sin Serie. Ed-451. SC.	90,-
5579	100 Pesetas. 19 Febrero 1946. Goya. Sin Serie. Ed-451. SC.	90,-
5580	100 Pesetas. 19 Febrero 1946. Goya. Sin Serie. Ed-451. EBC+.	50,-
5581	Lote 3 billetes 100 Pesetas. 19 Febrero 1946. Goya. Serie A. Trío correlativo. (Arruguitas). Ed-451a. SC-.	200,-
5582	100 Pesetas. 19 Febrero 1946. Goya. Serie B. Ed-451b. SC.	60,-
5583	Lote 2 billetes 100 Pesetas. 19 Febrero 1946. Goya. Serie B. Pareja correlativa. Ed-451b. SC.	120,-
5584	Lote 26 billetes 100 Pesetas. 19 Febrero 1946. Goya. Serie B. Todos correlativos. RAROS ASÍ. Ed-451b. SC.	1.300,-



5585

5585	100 Pesetas. 2 Mayo 1948. Bayeu. Sin Serie. Ed-456. SC.	75,-
5586	100 Pesetas. 2 Mayo 1948. Bayeu. Sin Serie. Ed-456. SC.	75,-
5587	100 Pesetas. 2 Mayo 1948. Bayeu. Sin serie. Ed-456. EBC-.	35,-

5588	Lote 2 billetes 100 Pesetas. 2 Mayo 1948. Bayeu. Sin Serie. Pareja correlativa. Ed-456. SC.	150,-
5589	Lote 6 billetes 100 Pesetas. 2 Mayo 1948. Bayeu. Sin Serie. Todos correlativos. Ed-456. SC-.	300,-
5590	100 Pesetas. 2 Mayo 1948. Bayeu. Serie A. Ed-456a. SC.	50,-
5591	Lote 2 billetes 100 Pesetas. 2 Mayo 1948. Bayeu. Serie A. Pareja correlativa. Ed-456a. SC.	100,-
5592	Lote 2 billetes 100 Pesetas. 2 Mayo 1948. Bayeu. Serie A. Pareja correlativa. Ed-456a. SC.	100,-
5593	Lote 7 billetes 100 Pesetas. 2 Mayo 1948. Bayeu. Serie A. Todos correlativos. (Levísimas manchitas del tiempo). Ed-456a. SC-.	275,-
5594	100 Pesetas. 2 Mayo 1948. Bayeu. Serie B. Ed-456a. SC.	50,-
5595	Lote 2 billetes 100 Pesetas. 2 Mayo 1948. Bayeu. Serie B. Pareja correlativa. Ed-456a. SC.	100,-
5596	Lote 4 billetes 100 Pesetas. 2 Mayo 1948. Bayeu. Serie B. Cuarteto correlativo. Ed-456a. EBC+.	110,-
5597	Lote 10 billetes 100 Pesetas. 2 Mayo 1948. Bayeu. Serie B. A EXAMINAR. Ed-456a. EBC a SC-.	300,-
5598	100 Pesetas. 2 Mayo 1948. Bayeu. Serie C. Ed-456a. SC.	50,-
5599	100 Pesetas. 2 Mayo 1948. Bayeu. Serie D. Ed-456a. SC.	50,-
5600	Lote 2 billetes 100 Pesetas. 2 Mayo 1948. Bayeu. Serie D. Pareja correlativa. Ed-456a. SC.	100,-
5601	Lote 2 billetes 100 Pesetas. 2 Mayo 1948. Bayeu. Serie D. Pareja correlativa. Ed-456a. EBC+.	60,-
5602	Lote 3 billetes 100 Pesetas. 2 Mayo 1948. Bayeu. Serie D. Trio correlativo. (Levísimas manchitas). Ed-456a. SC.	125,-
5603	100 Pesetas. 2 Mayo 1948. Bayeu. Serie E. Ed-456a. SC.	50,-
5604	Lote 2 billetes 100 Pesetas. 2 Mayo 1948. Bayeu. Serie E. Pareja correlativa. Ed-456a. EBC+.	60,-
5605	100 Pesetas. 2 Mayo 1948. Bayeu. Serie F. Ed-456a. SC.	50,-
5606	100 Pesetas. 2 Mayo 1948. Bayeu. Serie F. Ed-456a. SC.	50,-
5607	Lote 2 billetes 100 Pesetas. 2 Mayo 1948. Bayeu. Serie F. Pareja correlativa. Ed-456a. SC.	100,-
5608	Lote 2 billetes 100 Pesetas. 2 Mayo 1948. Bayeu. Serie F. Pareja correlativa. Pequeño ERROR en numeración de reverso: un numero algo desplazado. (levísimas arruguitas). Ed-456a. SC-.	80,-
5609	100 Pesetas. 2 Mayo 1948. Bayeu. Serie G. Ed-456a. SC.	50,-
5610	Lote 2 billetes 100 Pesetas. 2 Mayo 1948. Bayeu. Serie G. Pareja correlativa. Ed-456a. SC.	100,-
5611	100 Pesetas. 2 Mayo 1948. Bayeu. Serie H. Ed-456a. SC.	50,-
5612	Lote 2 billetes 100 Pesetas. 2 Mayo 1948. Bayeu. Serie H. Pareja correlativa. Ed-456a. SC.	100,-
5613	Lote 2 billetes 100 Pesetas. 2 Mayo 1948. Bayeu. Serie I. Pareja correlativa. Ed-456a. SC.	100,-
5614	Lote 4 billetes 100 Pesetas. 2 Mayo 1948. Bayeu. Serie I. Todos correlativos. Ed-456a. SC-.	140,-
5615	Lote 10 billetes 100 Pesetas. 2 Mayo 1948. Bayeu. Serie C a F. A EXAMINAR. Ed-456a. EBC a EBC+.	300,-



5616

5616	Lote 2 billetes 100 Pesetas. 7 Abril 1953. Romero de Torres. Sin serie. Pareja correlativa con numeración muy baja: N° 000086 y 000087. Ed-464. SC-.	300,-
5617	Lote 4 billetes 100 Pesetas. 7 Abril 1953. Romero de Torres. Sin serie. Cuarteto correlativo con numeración muy baja: N° 000103 a 000106. Ed-464. SC-.	500,-
5618	Lote 2 billetes 100 Pesetas. 7 Abril 1953. Romero de Torres. Sin serie. Pareja correlativa. Ed-464. SC.	150,-
5619	Lote 3 billetes 100 Pesetas. 7 Abril 1953. Romero de Torres. Sin serie. Trio correlativo. (Levísimas arruguitas). Ed-464. SC.	250,-
5620	Lote 4 billetes 100 Pesetas. 7 Abril 1953. Romero de Torres. Serie H. Cuarteto correlativo. (Uno leve tonalización de margen). Ed-464b. SC.	20,-
5621	Lote 7 billetes 100 Pesetas. 7 Abril 1953. Romero de Torres. Serie N. Todos correlativos. (Leves arrugas). Ed-464b. SC.	35,-
5622	Lote 9 billetes 100 Pesetas. 7 Abril 1953. Romero de Torres. Serie U. Todos correlativos. (Leves arrugas). Ed-464b. SC.	45,-
5623	Lote 8 billetes 100 Pesetas. 7 Abril 1953. Romero de Torres. Serie 3H. Todos correlativos. (Levísimas arruguitas y esquinas algo oscurecidas y redondeadas). A EXAMINAR. Ed-464c. SC-.	15,-
5624	Lote 23 billetes 100 Pesetas. 7 Abril 1953. Romero de Torres. Serie B a Z. Todos los billetes del lote son de parejas correlativas a quintetos correlativos. (Algunas leves arrugas). A EXAMINAR. Ed-464b. EBC a SC.	75,-
5625	Lote 35 billetes 100 Pesetas. 7 Abril 1953. Romero de Torres. Serie 1B a 3R. Todos parejas correlativas (11), tríos correlativos (3) o cuarteto correlativo (1). (Alguno, leves arrugas). A EXAMINAR. Ed-464c. SC.	100,-
5626	Lote 49 billetes 100 Pesetas. 7 Abril 1953. Romero de Torres. Serie 1A a 3S. La gran mayoría SC. A EXAMINAR. Ed-464c. EBC- a SC.	100,-
5627	100 Pesetas. 19 Noviembre 1965. Bécquer. Serie 1B. Ed-470a. EBC.	10,-
5628	Lote 21 billetes 100 Pesetas. 19 Noviembre 1965. Becquer. Serie G a 1N. Incluye dos parejas y un trio correlativo. A EXAMINAR. Ed-470a. EBC+ a SC.	60,-
5629	100 Pesetas. 17 Noviembre 1970. Precintado y garantizado por PMG 66 GEM UNCIRCULATED EPQ (n° 1913711-019). Falla. Serie 9A. Ed-472d. SC.	15,-



5630

5630	500 Pesetas. 21 Noviembre 1936. Catedral de Salamanca. Serie A. (Tres pliegues). Ed-422. (EBC-).	150,-
5631	Lote 2 billetes 500 Pesetas. 21 Noviembre 1936. Catedral de Salamanca. Serie A. Pareja correlativa. Ed-422. EBC-.	350,-
5632	500 Pesetas. 21 Noviembre 1936. Catedral de Salamanca. Serie B. (Dobleces en margen derecho). Ed-422a. EBC+.	750,-
5633	500 Pesetas. 21 Noviembre 1936. Catedral de Salamanca. Serie B. Ed-422a. EBC.	350,-
5634	500 Pesetas. 21 Noviembre 1936. Catedral de Salamanca. Serie C. Ed-422a. EBC.	400,-



5635

5635	500 Pesetas. 20 Mayo 1938. Catedral de Santiago. Ed-433. MBC+.	100,-
5636	500 Pesetas. 20 Mayo 1938. Catedral de Santiago. Ed-433. MBC.	80,-



5637

5637	500 Pesetas. 9 Enero 1940. Juan de Austria. Ed-439. EBC+.	500,-
5638	500 Pesetas. 9 Enero 1940. Juan de Austria. (Dos pliegues, leves manchitas). Ed-439. EBC-.	100,-
5639	Lote 2 billetes 500 Pesetas. 9 Enero 1940. Juan de Austria. Pareja correlativa. Ed-439. EBC.	500,-
5640	Lote 4 billetes 500 Pesetas. 9 Enero 1940. Juan de Austria. Cuarteto correlativos. Ed-439. EBC+.	2.000,-



5641

5641	500 Pesetas. 21 Octubre 1940. Entierro del Conde Orgaz. Ed-444. EBC.	250,-
5642	500 Pesetas. 21 Octubre 1940. Entierro del Conde Orgaz. (Dos pliegues, leves manchitas). Ed-444. EBC-.	150,-
5643	Lote 2 billetes 500 Pesetas. 21 Octubre 1940. Entierro del Conde Orgaz. Pareja correlativa. RAROS ASÍ. Ed-444. EBC+.	1.500,-
5644	Lote 4 billetes 500 Pesetas. 21 Octubre 1940. Entierro del Conde Orgaz. Cuarteto correlativo. MUY RAROS ASÍ. Ed-444. EBC+.	3.000,-



5645

5645	500 Pesetas. 19 Febrero 1946. Francisco de Vitoria. Ed-452. EBC+.	250,-
5646	500 Pesetas. 19 Febrero 1946. Francisco de Vitoria. Ed-452. MBC+.	90,-
5647	Lote 2 billetes 500 Pesetas. 19 Febrero 1946. Francisco de Vitoria. Pareja correlativa. MUY RARO ASÍ. Ed-452. EBC+.	750,-
5648	Lote 2 billetes 500 Pesetas. 19 Febrero 1946. Francisco de Vitoria. Ed-452. EBC.	400,-



5649

5649	500 Pesetas. 15 Noviembre 1951. Benlliure. Sin Serie. Ed-460. SC.	150,-
5650	500 Pesetas. 16 Noviembre 1951. Benlliure. Sin serie. Ed-460. EBC.	75,-
5651	Lote 2 billetes 500 Pesetas. 15 Noviembre 1951. Benlliure. Sin Serie. Pareja correlativa. Ed-460. EBC+.	250,-

5652	500 Pesetas. 15 Noviembre 1951. Benlliure. Serie A. Ed-460a. EBC.	50,-
5653	Lote 2 billetes 500 Pesetas. 15 Noviembre 1951. Benlliure. Serie A. Pareja correlativa. Ed-460a. SC.	250,-
5654	Lote 5 billetes 500 Pesetas. 15 Noviembre 1951. Benlliure. Serie A. Todos correlativos. RARO ASÍ. Ed-460a. SC.	650,-
5655	Lote 3 billetes 500 Pesetas. 15 Noviembre 1951. Benlliure. Serie B. A EXAMINAR. Ed-460a. SC.	300,-
5656	Lote 5 billetes 500 Pesetas. 15 Noviembre 1951. Benlliure. Serie B. A EXAMINAR. Ed-460a. EBC- y EBC.	200,-
5657	Lote 2 billetes 500 Pesetas. 15 Noviembre 1951. Benlliure. Serie C. Pareja correlativa. Ed-460a. SC.	250,-
5658	Lote 3 billetes 500 Pesetas. 22 Julio 1954. Zuloaga. Sin Serie. Trio correlativo. Apresto original. Ed-468. EBC+.	200,-



5659

5659	500 Pesetas. 22 Julio 1954. Zuloaga. Serie D. Ed-468b. SC.	20,-
5660	Lote 2 billetes 500 Pesetas. 22 Julio 1954. Zuloaga. Serie H. Pareja correlativa. Ed-468b. SC.	40,-
5661	Lote 2 billetes 500 Pesetas. 22 Julio 1954. Zuloaga. Serie Q. Pareja correlativa. Ed-468b. SC.	50,-
5662	Lote 2 billetes 500 Pesetas. 22 Julio 1954. Zuloaga. Serie S. Pareja correlativa. Ed-468b. SC.	40,-
5663	Lote 3 billetes 500 Pesetas. 22 Julio 1954. Zuloaga. Serie S. Trio correlativo. Ed-468b. SC.	60,-
5664	Lote 4 billetes 500 Pesetas. 22 Julio 1954. Zuloaga. Serie S. Cuarteto correlativo. Ed-468b. SC.	80,-
5665	Lote 2 billetes 500 Pesetas. 22 Julio 1954. Zuloaga. Serie T. Pareja correlativa. Ed-468b. SC.	40,-
5666	Lote 2 billetes 500 Pesetas. 22 Julio 1954. Zuloaga. Serie U. Pareja correlativa. Ed-468b. SC.	35,-
5667	Lote 3 billetes 500 Pesetas. 22 Julio 1954. Zuloaga. Serie U. Trio correlativo. Ed-468b. SC.	60,-
5668	Lote 43 billetes 500 Pesetas. 22 Julio 1954. Zuloaga. Serie B a U. Incluye tres parejas correlativas. La mayoría SC. (alguno leves arruguitas). A EXAMINAR. Ed-468b. EBC a SC.	550,-



5669

5669	Lote 2 billetes 500 Pesetas. 23 Julio 1971. Verdaguer. Sin Serie. Pareja correlativa. Ed-473. SC.	75,-
5670	500 Pesetas. 23 Julio 1971. Verdaguer. Sin Serie. (Dos pliegues). Ed-473. EBC.	15,-
5671	500 Pesetas. 23 Julio 1971. Verdaguer. Serie 1R, última emitida. Ed-473a. EBC.	25,-
5672	Lote 4 billetes 500 Pesetas. 23 Julio 1971. Verdaguer. Numeración especial 9A. Ed-473b. SC.	80,-



5673

5673	1.000 Pesetas. 21 Noviembre 1936. Alcázar de Toledo. Serie A. Ed-423. EBC.	300,-
5674	1.000 Pesetas. 21 Noviembre 1936. Alcázar de Toledo. Serie B. (Arruguitas). Ed-423a. SC.	1.200,-
5675	1.000 Pesetas. 21 Noviembre 1936. Alcázar de Toledo. Serie B. Ed-423a. EBC-.	150,-



5676

5676 Prueba de anverso y reverso 1.000 Pesetas. 18 Julio 1937. Álvaro de Bazán. Batalla de Pavía. NO EMITIDOS. Firmas del Gobernador, Interventor y Cajero. Color Azul con fondo multicolor en anverso y marrón en reverso. RARÍSIMO. SC. 1.500,-



5677

5677 1.000 Pesetas. 20 Mayo 1938. Defensa del púlpito de San Agustín. Ed-434. EBC+. 750,-

5678 1.000 Pesetas. 20 Mayo 1938. Defensa del púlpito de San Agustín.. Ed-434. EBC. 250,-

5679 1.000 Pesetas. 20 Mayo 1938. Defensa del púlpito de San Agustín.. (Dos pliegues). Ed-434. EBC-. 150,-

5680 Lote 2 billetes 1.000 Pesetas. 20 Mayo 1938. Defensa del púlpito de San Agustín. Pareja correlativa. Ed-434. EBC. 700,-



5681

5681	1.000 Pesetas. 9 Enero 1940. Murillo. MUY RARO ASÍ. Ed-440. SC.	750,-
5682	1.000 Pesetas. 9 Enero 1940. Murillo. (Ligero pliegue central). Ed-440. EBC+.	400,-
5683	1.000 Pesetas. 9 Enero 1940. Murillo. Ed-440. EBC-.	150,-
5684	Lote 2 billetes 1.000 Pesetas. 9 Enero 1940. Murillo. Pareja correlativa. Ed-440. EBC-.	300,-



5685

5685	1.000 Pesetas. 21 Octubre 1940. Carlos I. Ed-445. SC-.	800,-
5686	1.000 Pesetas. 21 Octubre 1940. Carlos I. Ed-445. EBC+.	500,-

5687	1.000 Pesetas. 21 Octubre 1940. Carlos I. (Dos pliegues). Ed-445. (EBC-).	150,-
5688	1.000 Pesetas. 21 Octubre 1940. Carlos I. Ed-445. MBC+.	150,-
5689	Lote 2 billetes 1.000 Pesetas. 21 Octubre 1940. Carlos I. Pareja correlativa. Ed-445. EBC+.	1.000,-



5690

5690	1.000 Pesetas. 19 Febrero 1946. Luis Vives. (Levísimas manchitas, esquinas levísimamente oscurecidas). Ed-453. SC.	500,-
5691	1.000 Pesetas. 19 Febrero 1946. Luis Vives. (Dos pliegues). Ed-453. EBC-.	100,-
5692	Lote 2 billetes 1.000 Pesetas. 19 Febrero 1946. Luis Vives. Pareja correlativa. Ed-453. EBC.	400,-



5693

5693	1.000 Pesetas. 4 Noviembre 1949. Ramón de Santillán. Ed-458. SC.	200,-
------	--	-------

5694	1.000 Pesetas. 4 Noviembre 1949. Ramón de Santillán. Ed-458. EBC.	80,-
5695	Lote 2 billetes 1.000 Pesetas. 4 Noviembre 1949. Ramón de Santillán. Pareja correlativa. Ed-458. SC.	600,-
5696	Lote 3 billetes 1.000 Pesetas. 4 Noviembre 1949. Ramón de Santillán. Trio correlativo. (levísimas arruguitas). Ed-458. SC.	750,-



5697

5697	1.000 Pesetas. 31 Diciembre 1951. Sorolla. Sin Serie. Ed-463. SC-.	90,-
5698	1.000 Pesetas. 31 Diciembre 1951. Sorolla. Sin Serie. Ed-463. EBC+.	75,-
5699	1.000 Pesetas. 31 Diciembre 1951. Sorolla. Sin Serie. Ed-463. EBC.	60,-
5700	1.000 Pesetas. 31 Diciembre 1951. Sorolla. Serie A. Ed-463a. SC.	225,-
5701	Lote 2 billetes 1.000 Pesetas. 31 Diciembre 1951. Sorolla. Serie A. Pareja correlativa. (Arruguitas, los dos con esquinas tocadas). Ed-463a. SC-.	300,-
5702	1.000 Pesetas. 31 Diciembre 1951. Sorolla. Serie B. (Leves arruguitas). Ed-463a. SC.	100,-
5703	Lote 2 billetes 1.000 Pesetas. 31 Diciembre 1951. Sorolla. Serie B. Pareja correlativa. Ed-463a. EBC+.	200,-
5704	1.000 Pesetas. 31 Diciembre 1951. Sorolla. Serie C. (Leves arruguitas). Ed-463a. SC.	100,-
5705	Lote 2 billetes 1.000 Pesetas. 31 Diciembre 1951. Sorolla. Serie C. Pareja correlativa. Ed-463a. EBC+.	200,-
5706	Lote 4 billetes 1.000 Pesetas. 31 Diciembre 1951. Sorolla. Sin Serie, Serie A, B y C. Un billete de cada serie. A EXAMINAR. Ed-463, 463a. EBC a EBC+.	225,-



5707

5707	1.000 Pesetas. 29 Noviembre 1957. Reyes Católicos. Sin Serie. (Arruguitas). Ed-469. SC-.	50,-
5708	Lote 2 billetes 1.000 Pesetas. 29 Noviembre 1957. Reyes Católicos. Sin Serie. Pareja correlativa. Ed-469. EBC.	100,-
5709	Lote 5 billetes 1.000 Pesetas. 29 Noviembre 1957. Reyes Católicos. Sin Serie. A EXAMINAR. Ed-469. EBC- a EBC+.	200,-
5710	Lote 2 billetes 1.000 Pesetas. 29 Noviembre 1957. Reyes Católicos. Serie 1Q. Pareja correlativa. (leve doblez en esquina). Ed-469b. SC.	45,-
5711	Lote 2 billetes 1.000 Pesetas. 29 Noviembre 1957. Reyes Católicos. Serie 1R. Pareja correlativa. Ed-469b. SC.	45,-



5712

5712	1.000 Pesetas. 19 Noviembre 1965. San Isidoro. Sin Serie. Ed-471. SC.	100,-
5713	Lote 2 billetes 1.000 Pesetas. 19 Noviembre 1965. San Isidoro. Sin Serie. Pareja correlativa. Ed-471. SC-.	80,-



5715

5715 Lote 2 billetes 1.000 Pesetas. 17 Septiembre 1971. Echegaray. Sin Serie. Pareja correlativa. Ed-474. SC.

100,-

JUAN CARLOS I



5716

5716 200 Pesetas. 16 Septiembre 1980. Clarín. Numeración para estudios estadísticos. Serie 8C. (Arruguita). Ed-480c. SC-. 40,-

5717 200 Pesetas. 16 Septiembre 1980. Precintado y garantizado por PMG 66 GEM UNCIRCULATED EPQ (n. 1913711-045). Clarín. Serie sustitutiva 9A. Ed-480b. SC. 15,-

5718 500 Pesetas. 20 Octubre 1979. Precintado y garantizado por PMG 66 GEM UNCIRCULATED EPQ (n. 1913711-042). Rosalía de Castro. Serie Sustitutiva 9A. Ed-476b. SC. 40,-

5719 1.000 Pesetas. 23 Octubre 1979. Pérez Galdós. Sin Serie. Ed-477. SC. 15,-

5720 Lote 2 billetes 1.000 Pesetas. 23 Octubre 1979. Pérez Galdós. Serie sustitutiva 9F. Pareja correlativa. Ed-477b. EBC+. 60,-

5721 Lote 2 billetes 1.000 Pesetas. 12 Octubre 1992. Hernán Cortés. Serie 2D. Pareja correlativa. ERROR: Falta impresión franja anverso. Ed-483b. SC. 120,-

5722 1.000 Pesetas. 12 Octubre 1992. Precintado y garantizado por PMG 66 GEM UNCIRCULATED EPQ (n. 1913711-033). Hernán Cortés. Serie sustitutiva 9A. Ed-483c. SC. 40,-

5723 2.000 Pesetas. 22 Julio 1980. Precintado y garantizado por PMG 66 GEM UNCIRCULATED EPQ (n. 1913711-010). Juan Ramón Jiménez. Sin Serie. Ed-479. SC. 25,-

- | | | |
|-------|---|------|
| 5724 | 2.000 Pesetas. 22 Julio 1980. Juan Ramón Jiménez. Serie sustitutiva 9A. (Arruguita). Ed-479b. SC. | 60,- |
| <hr/> | | |
| 5725 | 5.000 Pesetas. 12 Octubre 1992. Precintado y garantizado por PMG 66 GEM UNC EPQ (n. 1913711-029). Colón. Serie sustitutiva 9A. Ed-484b. SC. | 60,- |



5726

- | | | |
|-------|--|------|
| 5726 | 10.000 Pesetas. 24 Septiembre 1985. Precintado y garantizado por PMG 65 GEM UNCIRCULATED EPQ (n. 8076575-016). Juan Carlos I. Serie sustitutiva 9A. Ed-481b. SC. | 90,- |
| <hr/> | | |
| 5727 | Lote 3 billetes 2.000, 5.000 y 10.000 Pesetas. 1979, 1980 y 1985. 2.000 Pesetas Juan Ramon Jiménez Sin serie, 5.000 Pesetas 1979 Juan Carlos I Sin serie y 10.000 Pesetas 1985 Juan Carlos I Sin serie. (Arruguitas). A EXAMINAR. Ed-478, 479, 481. SC-. | 50,- |

BILLETES DE ULTRAMAR

- | | | |
|------|---|------|
| 5728 | Lote 18 billetes 50 Centavos (50) y 1 Peso (9). 15 Mayo 1896. EL BANCO ESPAÑOL DE LA ISLA DE CUBA. La mayoría SC. A EXAMINAR. Ed-70, 71. MBC+ a SC. | 30,- |
|------|---|------|



5729

- | | | |
|-------|---|------|
| 5729 | 5 Pesos. 15 Febrero 1897. EL BANCO ESPAÑOL DE LA ISLA DE CUBA. Ed-86. SC. | 30,- |
| <hr/> | | |
| 5730 | Lote 2 billetes 5 Pesos. 15 Febrero 1897. EL BANCO ESPAÑOL DE LA ISLA DE CUBA. Pareja correlativa. Ed-86. SC. | 60,- |

CONSELL GENERAL DE LES VALLS D'ANDORRA

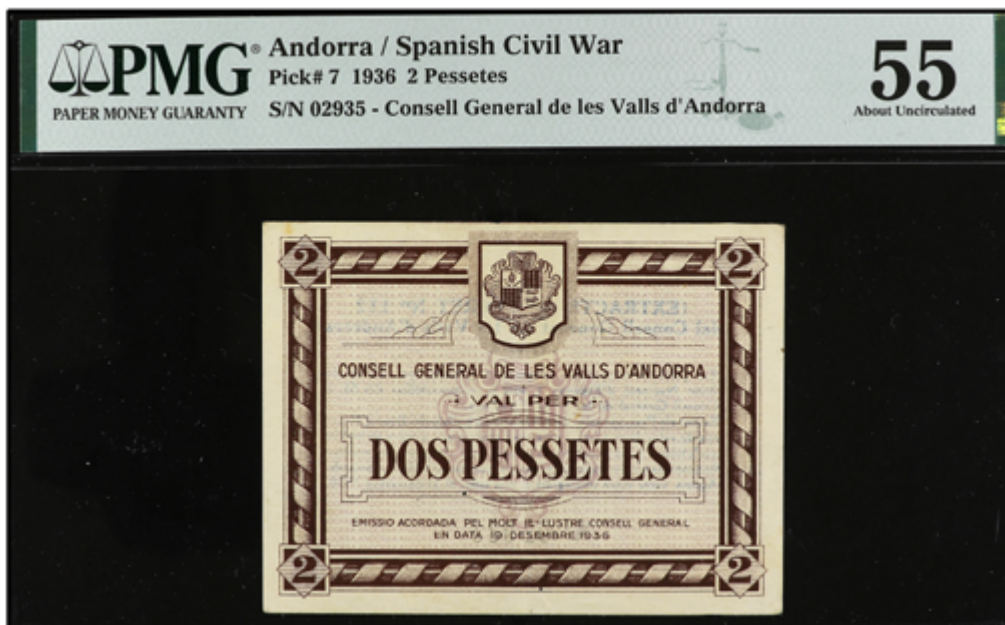

5731

5731 2 Pessetes. 19 Desembre 1936. CONSELL GENERAL DE LES VALLS D'ANDORRA. Precintado y garantizado por PMG 55 About Uncirculated (n. 1910132-001). Emisión marrón. MUY RARO EN ESTA CALIDAD. Ed-5. EBC.

450,-

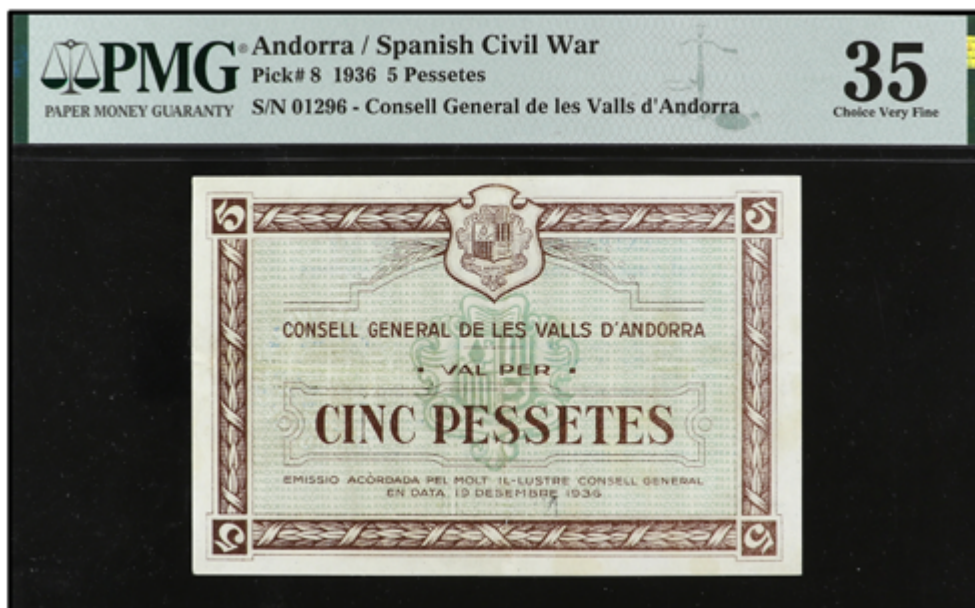

5732

5732 5 Pessetes. 19 Desembre 1936. CONSELL GENERAL DE LES VALLS D'ANDORRA. Precintado y garantizado por PMG 35 Choice Very Fine (minor repairs) (n. 83501909157001G). Emisión marrón. (Leve restauración en los pliegues). Excelente aspecto. Ed-7. (MBC+).

700,-

LOTES Y COLECCIONES

5733	Lote 12 billetes 5 a 100 Pesetas. 1895 a 1951. Incluye 2x 100 pesetas 1925 serie E pareja correlativa (EBC+), 50 pesetas 1928 Velazquez serie B (EBC+), 100 pesetas 1928 Cervantes sin serie (EBC+), 50 pesetas Nov.1936 serie B (EBC), 50 pesetas 1938 Olite serie A (EBC), 100 pesetas 1938 Cordón serie A (EBC-), 50 pesetas 1940 M. Pelayo serie A (EBC) 50 pesetas 1951 Rusiñol serie A (EBC) 5 pesetas 1948 Elcano Sin serie (EBC+) 10 pesetas Banco España Santander 1936 y 1 Peso 1895 Puerto Rico. A EXAMINAR. MBC a EBC+ .	100,-
5734	Lote 19 billetes 1 a 100 Pesetas. 1931 a 1970. Incluye: 25 Pesetas Flórez Estrada Serie B y H (SC), 50 Pesetas Rosales (EBC), 3x 100 Pesetas R. de torres (serie 3A pareja correlativa SC y otro con el número de serie y primer número borrados), 100 Pesetas 1970 Falla Sin Serie (SC-), 2 Pesetas 1938 (EBC), 2x 5 Pesetas 1951 Balmes Serie C pareja correlativa (SC), 2x 5 Pesetas 1948 Elcano Serie L pareja correlativa (EBC+), 5 Pesetas 1943 Serie B (SC-) 1 Peseta 1945 Sin Serie (SC- manchitas), 2x 5 Pesetas 1954 Serie C pareja correlativa (EBC+), 5 Pesetas 1945 Sin Serie (EBC), 2x 100 Pesetas 1940 Colón Serie H pareja correlativa (SC-, manchitas) 50 Pesetas Ramon y Cajal Sin serie (SC-). A EXAMINAR. EBC a SC .	120,-
5735	Lote 35 billetes 1 a 100 Pesetas. 1938 a 1965. Incluye algunos correlativos. A EXAMINAR. MBC+ a SC- .	110,-
5736	Lote 128 billetes 5 a 100 Pesetas. 1925 a 1935. 38 de ellos (7x 50 Pesetas 1928 y 31x 100 Pesetas 1925) con sello-tampón de origen privado y dudoso ´EL BANCO DE ESPAÑA BURGOS Valido su uso en todo el Estado Español.´. IMPRESCINDIBLE EXAMINAR. MBC- a EBC .	60,-
5737	Lote cientos de billetes 50 Céntimos a 100 Pesetas. A EXAMINAR. BC+ a MBC+ .	30,-
5738	Lote 7 billetes 25 a 1.000 Pesetas. 1906 a 1927. 25 Pesetas 1906, 50 Pesetas 1907, 50 Pesetas 1906 (2), 500 Pesetas 1927 Isabel, 50 Pesetas 1927 Alfonso XIII y 1.000 Pesetas 1925 Carlos I. Todos con sello en seco de la República española o del Gobierno Provisional. Incluye dos con sello tampón rojo águila de San Juan de origen privado. A EXAMINAR. MBC- a MBC+ .	80,-
5739	Lote 62 billetes 50 Céntimos a 1.000 Pesetas. 1925 a 1971. Todos españoles excepto un billete local de Tremp y uno de Costa Rica. En álbum. A EXAMINAR. MBC- a SC .	500,-
5740	Lote alrededor 50 billetes. Incluye tanto billetes españoles como extranjeros. Destacan algunas parejas correlativas de 100 Pesetas 1970 Falla, una pareja 100 Pesetas 1953 Romero de Torres y una pareja 200 Pesetas Clarín. Incluye también resto 10 monedas (mayoría Juan Carlos I). A EXAMINAR. MBC- a SC .	libre,-
5741	Lote 77 billetes. Contiene billetes de la República, Estado Español, Juan Carlos I y billete extranjero. A EXAMINAR. BC a EBC .	35,-
5742	Lote 106 billetes. Siglo XX. Incluye billetes españoles y extranjeros. IMPRESCINDIBLE EXAMINAR. RC a EBC .	30,-

BILLETES LOCALES GUERRA CIVIL

CATALUNYA

5743	5 Cèntims. Aj. d' AGRAMUNT. AT-10; RGH-6016. MBC.	18,-
5744	Lote 2 billetes 50 Cèntims y 1 Pesseta. Aj. d' AGULLANA. MUY ESCASOS. AT-17, 18. MBC- a MBC.	100,-
5745	1 Pesseta. 1 Juliol 1937. SINDICAT AGRICOLA AIGUAMURCIA. (Algo sucio). RARO. T-31a; RGH-6042. MBC.	60,-
5746	Lote 2 billetes 5 y 10 Cèntims. Aj. d' AIGÜES TOSSES DEL LLOBREGAT. Cartulina. MUY ESCASOS. AT-35, 36. MBC+ a EBC.	50,-



5747



5760

5747	1 Pesseta. Aj. d' AIGÜES TOSSES DEL LLOBREGAT. Cartón redondo. AT-41a. EBC.	125,-
5748	1 Pesseta. C.M. d' ALBESA. Cartón. Tampón al dorso <i>Consell Local Albesa</i> en violeta. AT-65a. SC.	25,-
5749	Lote 4 billetes 25, 50 Cèntims, 1 y 2 Pessetes. C.M. d' ALBESA. Serie completa, sin tampón al dorso. AT-64/67. SC.	100,-
5750	Lote 2 billetes 50 Cèntims y 1 Pesseta. 25 Juny 1937. Aj. d' ALIÓ. (Algo sucios). AT-111, 112. MBC.	40,-
5751	1 Pesseta. 21 Maig 1937. Aj. d' ALP. (Leves roturas). MUY ESCASO. AT-128. MBC-.	30,-
5752	Lote 2 billetes 50 Cèntims y 1 Pesseta. Setembre 1937. Aj. d' AMPOLLA. ESCASOS. AT-151, 152. MBC-.	50,-
5753	1 Pesseta. ARBECA. MONEDA LOCAL. Cartón. (Sucio). MUY ESCASOS. AT-164e. MBC-.	40,-
5754	25 Cèntims. ARBECA. MONEDA LOCAL. Cartón, impresión en azul. Tampón en anverso y en reverso <i>Ayuntamiento Constitucional de la Villa de Arbeca</i> . AT-165b. MBC+.	75,-
5755	25 Cèntims. ARBECA. MONEDA LOCAL. Cartón. Numerado a mano en reverso. MUY ESCASO. AT-166a. EBC-.	60,-
5756	10 Cèntims. ARBECA. MONEDA LOCAL. Cartón. Numerado a mano en reverso con tinta azul. (Algo sucio). MUY ESCASOS. AT-168. MBC+.	40,-
5757	2 Pessetes. 1 Abril 1937. C.M. d' ARGELAGUER. Firma del Alcalde estampillada, Secretario B. Portella manuscrita en azul. Tampón al dorso. RARO Y MÁS EN ESTA CALIDAD. AT-194e. SC.	75,-

5758	1 Pesseta. 1 Abril 1937. C.M. d' ARGELAGUER. Signatura del alcalde estampillada. (Roturas). RARO. AT-195b. MBC .	30,-
5759	1 Pesseta. 1 Abril 1937. C.M. d' ARGELAGUER. Firma del Alcalde manuscrita. Numeración baja 113. Falta el margen izquierdo. MUY RARO. AT-195. MBC- .	50,-
5760	Lote 2 billetes 50 Cèntims y 1 Pesseta. C.M. d' ARGENTERA. Cartón. Tampón en anverso. MUY RAROS. AT-202, 204. SC .	175,-



5761



5762

5761	50 Céntimos. 1937. C.M. de ARNES. (Roturas). MUY RARO. AT-210; RGH-6398. BC+ .	75,-
5762	25 Céntimos. 1937. C.M. de ARNES. Escrito en castellano. Al dorso tampón <i>Ayuntamiento Republicano Arnes</i> . MUY RARO. AT-211. SC .	120,-
5763	Lote 3 billetes 25, 50 Cèntims y 1 Pesseta. Juliol 1937. C.M. d' ASCÓ. Serie completa con tampón en anverso Consejo Municipal Ascó. RAROS. AT-240/42. EBC- a EBC .	90,-
5764	Lote 2 billetes 1 Pesseta. Març 1937. Aj. d' ASPA. Pareja correlativa. Tampón al dorso uno en violeta y el otro en rojo. AT-244/44a. EBC+ a SC .	30,-
5765	1 Pesseta. C.M. d' AVIÀ. MUY ESCASO. AT-247. MBC .	40,-
5766	1 Pesseta. C.M. d' AVINYÓ. Firmas al dorso F. Ballaro y G. Coll ambas manuscritas. MUY RARO. AT-250. MBC+ .	100,-
5767	1 Pesseta. C.M. d' AVINYÓ. Firmas al dorso J. Agramunt (manuscrita) y A. Careta (tampón). MUY RARO. AT-250bc. SC .	100,-
5768	1 Pesseta. C.M. de BACELLA. Cartón. Firma del Secretario Lluís Solans y numerado con máquina de escribir. AT-312b. MBC .	75,-
5769	25 Cèntims. C.M. de BACELLA. Cartón. Firma del Secretari Lluís Solans y sin la firma del Caixer. RARO. AT-314c. MBC- .	75,-
5770	Lote 2 billetes 50 Cèntims y 1 Pesseta. Aj. de BARBENS. Cartón. AT-293/94. MBC+ a EBC .	70,-
5771	25 Cèntims. Aj. de BARBENS. Cartón. AT-295. MBC+ .	40,-
5772	Lote 2 billetes 1 y 2 Pessetes. Aj. de BARBERÀ DE LA CONCA. Sin numeración. AT-298a/99a. SC .	75,-
5773	25 Cèntims. Aj. de BARBERÀ DE LA CONCA. (Algo sucio). ESCASO. AT-300. MBC- .	20,-
5774	Lote 2 billetes 5 y 25 Cèntims. Aj. de BARBERÀ DE LA CONCA. Serie completa. AT-300/01. EBC+ .	50,-
5775	0, 10 Pessetes. 1 Abril 1938. PREVENTORI JUDICIAL DE BARCELONA - ECONOMAT. Cartulina. (Resto de adhesivo en margen derecho de clasificador). MUY ESCASO. RGH-6821. EBC- .	25,-
5776	1 Peseta. INDUSTRIA GASTRÓNOMICA COLECTIVIZADA. BARCELONA. AI. ESCASA. L-1217. EBC+ .	15,-
5777	25 Céntims. COLECTIVIZACIÓN BARBEROS DE BARCELONA. (Pequeñas roturas y algo sucio). ESCASO. RGH-6659. MBC .	15,-

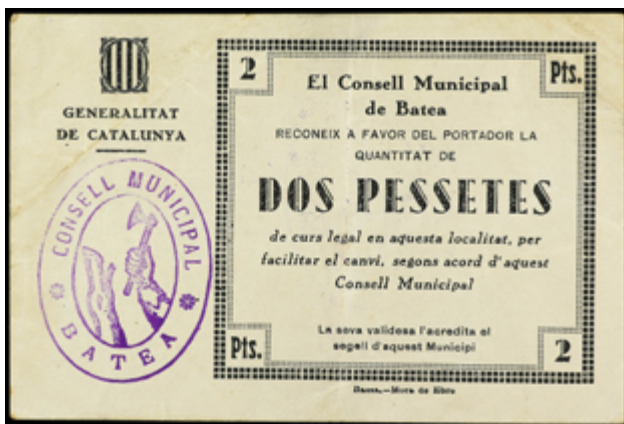

5778



5779

5778	2 Pessetes. C.M. de BATEA. Tampón en anverso y reverso. MUY RARO. AB-315a. MBC.	160,-
5779	50 Cèntims. Aj. de BELIANES. Sin firma y color rojo marrón. MUY RARO. AT-351b. EBC+.	125,-



5780

5780	1 Pesseta. 1937. Aj. de BELL-LLOC D' URGELL. Numeración baja: 0013. (Algo sucio). MUY RARO. AT-372. MBC-.	150,-
5781	Lote 2 billetes 50 Cèntims y 1 Pesseta. 3 Gener 1937. Aj. de BELLVIS. (Algo sucios). RAROS. AT-398, 399. MBC-.	90,-
5782	Lote 2 billetes 50 Cèntims y 1 Pesseta. Aj. de BELLVIS. (Algo sucios). AT-402, 403. MBC.	70,-
5783	Lote 2 billetes 25 y 50 Cèntims. 31 Juliol 1937. C.M. de BENISSANET. ESCASOS. AT-420, 421. MBC a MBC+.	50,-
5784	Lote 2 billetes 25 Cèntims y 2 Pessetes. Juny 1937. Aj. de BIGUES. ESCASOS. AT-436, 438. MBC y MBC+.	30,-
5785	Lote 2 billetes 25 Cèntims y 1 Pesseta. Juny 1937. Aj de BONASTRE. Serie completa. ESCASOS. AT-476, 77. MBC.	70,-
5786	Lote 3 billetes 5, 15 y 25 Cèntims. C.M. BORRASSÀ. Serie completa. AT-499/501. SC.	120,-
5787	Lote 3 billetes 25, 50 Cèntim sy 1 Pesseta. Setembre 1937. Aj. de BOTARELL. Serie completa. AT-519/21. SC.	70,-
5788	Lote 3 billetes 5, 25 y 50 Cèntims. Aj. de BRÀFIM. Cartón redondo. AT-530/32. EBC+.	75,-
5789	Lote 2 billetes 50 Cèntims y 1 Pesseta. Aj. de CABANABONA. Cartón. Firmas en violeta y azul. A EXAMINAR. AT-550/551. MBC.	180,-



5790

5790	Lote 2 billetes 50 Cèntims y 1 Pesseta. Febrer 1937. Aj. de CABASSERS. Serie C y D. Numeración igual y bastante baja: 156. Firmas en tinta negra: Alcalde Vicen Porqueres, Dipositari F. Vidal. La del alcalde con nombre completo. MUY RAROS. AT-547a, 548; RGH-7221, 7222. SC- y SC.	250,-
5791	Lote 2 billetes 50 Cèntims y 1 Pesseta. C.M de CABRA del CAMP. AT-552, 553. MBC y EBC-.	20,-
5792	1 Pesseta. C.M. de CADAQUÉS. Firmas en rojo. Algo sucio. RARO. AT-568. MBC.	50,-
5793	Lote 2 billetes 0´ 50 y 1 Pesseta. Agost 1937. C.M. de CALDERS. (roturas). AT-589, 590. MBC- a MBC.	45,-
5794	Serie 2 billetes 50 Cèntims y 1 Pesseta. Aj. de CALLEDTENES. Cartón. AT-606/7. MBC+ a EBC.	50,-
5795	50 Cèntims. Aj. de CALONGE DE SEGARRA. Cartón. Sello tampón rojo. RARO. AT-616b. MBC+.	75,-
5796	Lote 3 billetes 50 Cèntims, 1 y 2 Pessetes. C.M. de CAMPRODON. (Roturas). AT-631/633. BC a MBC+.	45,-
5797	5 Cèntims. Ay. de CASTELLBELL Y EL VILAR. Cartón. MUY ESCASO. AT-702. MBC-.	50,-
5798	Lote 2 billetes 50 Cèntims y 1 Pesseta. Abril 1937. C.M. de CASTELLÓ D´ EMPURIES. 50 Cts. sin sello en seco. AT-745, 746b. MBC+ a SC.	20,-
5799	Lote 2 billetes 50 Cèntims y 1 Pesseta. Aj. de CASTELLOLÍ. Cartón. Serie completa, numeración sin asterisco. AT-755a/56a. SC.	100,-
5800	Lote 2 billetes 50 Cèntims y 1 Pesseta. Aj. de CASTELLOLÍ. Cartón. Serie completa numeración con asterisco. AT-757a/58a. EBC.	100,-
5801	Lote 2 billetes 50 Cèntims. Aj. de CASTELLOLÍ. Cartón. Numeraciones con y sin asterisco. AT-758/58a. SC.	85,-
5802	Serie 5 billetes 5, 10, 25, 50 Cèntims y 1 Pesseta. Aj. de CASTELLVELL. Serie completa. AT-775/79. SC.	150,-
5803	Lote 3 billetes 25 y 50 Cèntims y 1 Pesseta. 30 Abril 1937. Aj. de CASTELLVÍ DE LA MARCA. AT-780/82. MBC a MBC+.	80,-
5804	Lote 2 billetes 25 Cèntims. Aj. de LA CAVA. El 1 Pesseta rotura restaurada en la época, restos del tampón del Ayuntamiento al dorso. RAROS ASÍ. AT-790, 792. BC+.	125,-
5805	50 Cèntims. Aj. de CENTELLES. Firma en tinta azul. RARO. AT-803a. MBC-.	75,-
5806	50 Cèntims. Aj. de CERVIÀ. Cartulina. Sin sello-tampón. (Manchas). ESCASO. AT-814b. (MBC+).	15,-
5807	Lote 2 billetes 5 Cèntims y 1 pesseta. Juliol 1937. Aj. de CERVIÀ. AT-813, 817. BC+ a MBC-.	30,-
5808	Lote 2 billetes 50 Cèntims y 1 Pesseta. Aj. EL CIRERER DEL LLOBREGAT. Con tampón y rúbricas, el 50 Cèntims algo sucio. RAROS. AT-821/22. EBC a EBC+.	120,-
5809	1 Pesseta. Juny 1937. Aj. de CIUTADILLA. Cartón. (Algo sucio). MUY ESCASO. AT-831. MBC.	50,-

5810	50 Cèntims. Juny 1937. Aj. de CIUTADILLA. Cartón. MUY RARO. AT-832b. MBC+.	60,-
5811	25 Cèntims. Aj. de CIUTADILLA. Cartón. RARO. AT-833. SC.	60,-
5812	1 Pesseta. C.M. de COLL DE NARGÓ. (Roturas). MUY RARO. AT-850. MBC-.	75,-
5813	0´ 50 Pessetes. C.M. de COLL DE NARGÓ. (Algo sucio). MUY RARO. AT-851. MBC.	75,-
5814	Lote 3 billetes 25, 50 Cèntims y 1 Pesseta. 20 Abril 1937. C.M. de CONSTANTÍ. A EXAMINAR. ESCASOS. AT-866/868. MBC a SC.	90,-
5815	Lote 3 billetes 25, 50 Cèntims y 1 Pesseta. C.M. de CORBERA DE LA TERRA ALTA. Serie completa. AT-881/83. MBC a MBC+.	175,-



5816

5816	25 Cèntims. Aj. de CORNUDELLA DE MONTSANT. Tampón del Ayuntamiento al dorso. MUY RARO. AT-891. MBC` .	100,-
5817	Lote 3 billetes 50 Cèntims, 1 y 2 Pessetes. Aj. de CORNUDELLA DE MONTSANT. Serie completa. RAROS. AT-892/94. MBC a MBC+.	120,-
5818	1 Pesseta. 1 Octubre 1937. Aj. d´ ESPLUGA CALVA. (Algo sucio). RARO. AT-949. MBC.	50,-
5819	50 Cèntims. 1 Octubre 1937. Aj. d´ ESPLUGA CALVA. (Algo sucio). RARO. AT-950. MBC.	50,-
5820	25 Cèntims. 1 Octubre 1937. Aj. d´ ESPLUGA CALVA. RARO. AT-951. MBC.	50,-
5821	10 Cèntims. 1 Octubre 1937. Aj. d´ ESPLUGA CALVA. RARO. AT-952. MBC.	50,-
5822	5 Cèntims. 1 Octubre 1937. Aj. d´ ESPLUGA CALVA. RARO. AT-953. EBC-.	60,-
5823	Lote 2 monedas 1 y 2 Pessetes. COOPERATIVA LA ACTIVITAT OBRERA DE L´ ESQUIROL. Ni. L-2927, 2928; T-1109, 1110. MBC a EBC+.	10,-
5824	5 Cèntims. C.M. de FALSET. Cartón. RARO. AT-988. MBC.	60,-
5825	Lote 2 billetes 59 Cèntims y 1 Pesseta. C.M. LA FEBRÓ. Serie completa. RAROS. AT-1001/02. SC.	150,-
5826	Lote 3 billetes 25, 50 Cèntims y 1 Pesseta. 25 Octubre 1937. Aj. de FÍGOLS DE SEGRE. AT-1003/05. SC-.	75,-
5827	50 Cèntims. Aj. de LA FLORESTA. Cartón. RARO. AT-1025. MBC+.	75,-
5828	Lote 5 billetes 5, 10, 25, 50 Cèntims y 1 Pesseta. 6 Maig 1937. Aj. de FONTS DE SACALM. AT-1034/1038. SC-.	50,-
5829	Lote 3 billetes 50 Cèntims (2) y 1 Pesseta. 22 Febrer 1937 y 17 Maig 1937. Aj. de FREIXANET (SANT GUIM ESTACIÓ). Cartón. AT-1058, 1059, 1060. MBC a MBC+.	25,-

5830 50 Cèntims. Aj. de FULLEDA. Cartón. RARO. AT-1073. MBC+.

75,-



5831



5833

5831	25 Cèntims. Aj. de FULLEDA. Cartón. RARO y MÁS EN ESTA CALIDAD. AT-1074. SC.	90,-
5832	Lote 3 billetes 10 y 50 Cèntims y 1 Pesseta. Juny y 17 Setembre 1937. C.M. de GANDESA. AT-1081, 1082, 1086. MBC+ a EBC.	50,-
5833	1 Peseta. 1937. GARCIA. C.N.T. COLECTIVIDAD DE TRABAJADORES A.I.T. MUY RARO. T-1261. EBC-.	125,-
5834	Lote 2 billetes 50 Cèntims y 1 Pesseta. Aj. de GAVÀ. Cartón. Serie completa. AT-1102/03. MBC+.	60,-
5835	1 Pesseta. Emisió 1937. C.M. de GERRI DE LA SAL. Cartulina. (Manchitas). AT-1114. MBC.	20,-
5836	1 Pesseta. Aj. de LA GRANADA DEL PENEDÈS. Cartón. (Algo sucio). MUY ESCASO. AT-1152. MBC.	50,-



5837



5839

5837	25 Céntimos. C.M. GRANJA DE ESCARPE. Cartón dentado por tres lados. MUY RARO y MÁS EN ESTA CALIDAD. AT-1170. SC.	120,-
5838	Lote 2 billetes 50 Cèntims, 1 Pesseta. Maig 1937. Aj. de GRANYENA DE SEGARRA. (Roturas, algo sucios). MUY ESCASOS. AT-1186, 1188. MBC- a MBC.	100,-
5839	1 Pesseta. Noviembre 1937. Aj. de GUIMERÀ. Cartón. RARO. AT-1220. EBC-.	90,-
5840	Lote 2 Albaranes per 5 quilos de pà. Guerra civil. SINDICAT AGRÍCOLA DE GUISSONA I SA COMARCA. Con taladro. EBC.	20,-
5841	Lote 2 billetes 10 y 25 Cèntims. Aj. d' IBARS DE NOGUERA. Serie completa, numeración sin asterisco. RAROS. AT-1266/67. MBC a MBC+.	120,-
5842	Lote 2 billetes 10 y 25 Cèntims. Aj. D' IGUALADA. Cartón. (Algo sucios). AT-1257, 1259. MBC+.	15,-
5843	Lote 2 billetes 15 y 25 Céntims. 28 Octubre 1937. C.M. de LLOÁ. MUY ESCASOS. AT-1362/3; RGH-8417/8. MBC- a MBC+.	75,-



5844

5844	50 Céntimos. 22 Abril 1937. COLECTIVIDAD GENERAL (C.N.T). MALGRAT. RARÍSIMO. T-1604. MBC+.	250,-
5845	5 Cèntims. Guerra civil. INDÚSTRIES I MAGATZEMS JORBA COLLECTIVITZATS. MANRESA. RARO. L-3170. EBC-.	60,-
5846	Lote 3 billetes 25, 50 Cèntims y 1 Pesseta. 7 Maig 1937. C.M. de MARTORELL. (Uno roturas). AT-1441/1443. MBC- a MBC+.	15,-
5847	Lote 4 vales 10 (2) y 15 Cèntims (2). CASINO FAMILIAR. CONSUMACIÓN. MAYALS. En dos bloques de dos sin cortar. MUY ESCASOS; MÁS ASÍ. RGH-no cat. EBC.	75,-
5848	50 Cèntims. 15 octubre 1937. C.M. de MONTBRIÓ DEL CAMP. (Algo sucio). AT-1555. MBC.	25,-
5849	50 Cèntims. Octubre 1937. Aj. de MONTFERRI. (Leves manchitas). AT-1572. SC.	60,-
5850	Serie 4 fichas 5, 10, 25 Cèntims y 5 Pessetes. Agost 1937 y 1938. COOP. OBRERA LA PROGRESIVA. PARETS DEL VALLÉS. Cartulina y cartón. Serie completa. A EXAMINAR. RGH-9155/9158; T-2063/2066. MBC+ a SC.	30,-
5851	Lote 2 billetes 50 Cèntims y 1 Pesseta. Març 1937. Aj. de PASSANANT. Sin sello-tampón. ESCASOS. AT-1783b, 1784b. MBC-.	25,-
5852	1 Pesseta. COLECTIVIZACIONES C.N.T. de PINEDA. MUY RARO. L-496. MBC.	75,-
5853	25 Cèntims. Març 1937. C.M. de POBLA DE MASALUCA. (roturas). RARO. AT-1910. BC+.	35,-
5854	1 Pesseta. 1 Juny 1937. C.M. de POBLE DEL LLIERCA. AT-1931. MBC+.	15,-
5855	1 Pesseta. Aj. de PONTS. (Algo sucio). ESCASO. AT-1955a; RGH-9396. MBC.	20,-
5856	50 Cèntims. Aj. de PONTS. ESCASO. AT-1959a; RGH-9392. MBC+.	20,-
5857	25 Cèntims. Aj. de PONTS. ESCASO. AT-1961; RGH-9393. MBC.	20,-
5858	1 Pesseta. 12 Maig 1937. C.M. de RIBES DE FRESER. AT-2108. MBC+.	15,-
5859	Lote 2 billetes 25 y 50 Cèntims. Aj. de LA RIERA DE GAIÀ. Cartón. AT-2128, 2129. EBC+ a SC-.	20,-
5860	25 Cèntims. Setembre 1937. C.M. de TAGAMANENT. (Algo sucio). MUY ESCASO. AT-2428; T-2818. MBC+.	45,-
5861	Serie 3 billetes 25, 50 Céntimos, 1 Pesseta. Aj. de TERMENS. Carton. Serie completa. AT-2454/2456. MBC y MBC+.	100,-
5862	50 Cèntims. Aj. de VALLBONA D' ANOIA. Cartón. (Algo sucio). AT-2640a. EBC-.	15,-
5863	50 Cèntims (4) y 1 Pesseta (3). Aj. de VERGES. Incluye un trio correlativo. AT-2730, 2731. SC.	25,-
5864	1 Pesseta. 1937. C.M. VILA DE TOLÒ. (Sucio, roturas). RARO. AT-2894. MBC-.	50,-

ANDALUCÍA

5865	50 Céntimos. C.M. de BEJICAR (Jaén). Cartón. (Roturas, desgastes y suciedad). RARO. RGH-938. BC.	35,-
5866	1 Peseta. Noviembre 1937. C.M. de CULLAR-BAZA (Granada). (Algo sucio). Mont-570d. MBC+.	25,-
5867	25 Céntimos. Junio 1937. C.M. de HINOJOSA DEL DUQUE (Córdoba). (Algo sucio). ESCASO. Mont-761A; RGH-2862. MBC-.	15,-
5868	2 Pesetas. Marzo 1937. C.M. de HUESCAR (Granada). Cartulina. (Roturas y reparaciones con cinta adhesiva). MUY RARO. RGH-2904. RC.	25,-
5869	Lote 2 billetes 5 Céntimos. 15 Septiembre 1936. COMITÉ EJECUTIVO C.N.T. LINARES (Jaén). Mont-824E. EBC.	25,-
5870	Lote 3 billetes 5, 25 Céntimos y 1 Peseta. COMITÉ CENTRAL PERMANENTE DE ENLACE. U.H.P. MOTRIL (Granada). KG-518 Y 518 var.; RGH-3742, 3743, 3746. MBC a MBC+.	45,-
5871	Lote 8 billetes 1 (5) y 2 Pesetas (3). Septiembre 1937. FRENTE POPULAR DE PORCUNA (Jaén). Mont-1156B y C. MBC- a MBC+.	80,-
5872	Lote 2 billetes 1 y 5 Pesetas. Septiembre 1937. FRENTE POPULAR DE PORCUNA (Jaén). Mont-1156A y C. MBC- a MBC+.	25,-



5873



5875

5873	1 Peseta. LA PUERTA DE SEGURA (Jaen). Sin sello visible. (Algo sucio). MUY RARO. RGH-4378a. EBC.	100,-
5874	50 Céntimos. C.M. de SANTIAGO DE LA ESPADA (Jaén). Cartulina. (rotura y manchas). RGH-4754. BC+.	20,-
5875	Lote 2 billetes 50 Céntimos y 2 Pesetas. C.M. de SANTIAGO DE LA ESPADA (Jaén). (Pequeñas roturas). Mont-1328A y C. MBC.	125,-
5876	25 Céntimos. Ay. de TABERNAS (Almería). RGH-4942. MBC+.	40,-

ARAGÓN

5877	Lote 4 billetes 50 Céntimos. 1937. C.M. de CASTELLOTE (Teruel). RGH-1792. EBC a SC.	40,-
5878	Lote 6 billetes 25 (2), 50 Céntimos (2), 1 y 2 Pesetas. 5 Septiembre 1937. C.M. de CASTELLOTE (Teruel). A EXAMINAR. RGH-1791/1794. MBC- a MBC.	45,-
5879	25 Céntimos. 12 Agosto 1937. C.M. de ESTADA (Huesca). (Algo sucio). RGH-2350. MBC.	20,-
5880	25 Céntimos. 1 Junio 1937. C.M. de LÉCERA. COLECTIVIDAD LIBRE (Zaragoza). (Manchita). RGH-3123. MBC.	20,-
5881	25 Céntimos. 1937. Colectividad Libre de MUNIESA (Teruel). (Roturas). RGH-3763. MBC-.	20,-
5882	1 Peseta. C.M. de PEÑALBA (Huesca). ESCASO. RGH-4133. MBC+.	25,-
5883	Lote 3 billetes 25, 50 Céntimos y 1 Peseta. 10 Octubre 1937. Ay. de TAMARITE. (Huesca). (Uno pequeña rotura). A EXAMINAR. RGH-4972/4974; TFP-363/365. MBC a MBC+.	30,-
5884	1 Peseta. Noviembre 1937. C.M. de VELILLA DE EBRO (Zaragoza). MUY ESCASO. RGH-5445. EBC+.	60,-

ASTURIAS

5885	50 Céntimos. 15 Julio 1937. GIJÓN FABRIL. FÁBRICA DE VIDRIOS. GIJÓN (Asturias). Mont-711B. SC.	15,-
5886	Lote 2 billetes 25 Céntimos y 1 Peseta. 20 Marzo 1937. COMPAÑÍA POPULAR DE GAS Y ELECTRICIDAD. GIJÓN. (ASTURIAS). (Pequeños roturos). ESCASOS. RGH-2657, 2658. MBC- y MBC.	30,-
5887	1 peseta. 1 Junio 1937. SINDICATO ÚNICO DEL RAMO DE LA ALIMENTACIÓN. SECCIÓN CONFITERÍA. GIJÓN. ESCASO. RGH-2682. MBC.	60,-
5888	Serie 4 billetes 10 y 50 Céntimos y 1 y 5 Pesetas. 1936. COMITÉ DE ABASTOS DE LA FELGUERA. Todos con sello tampón violeta. (Puntos de grapa con oxidaciones). RGH-2427, 2428, 2429, 2430. MBC+.	30,-



5889

5889	1 Peseta. Ay. de LLANES. Cartulina. RARO. RGH-3171. MBC+.	90,-
------	---	------

CASTILLA LA MANCHA

5890	1 Peseta. Abril 1937. C.M. de ALMADÉN (Ciudad Real). Cartón. (Pequeña rotura, algo remarcado a bolígrafo). MUY RARO. RGH-532. BC+.	35,-
5891	Lote 2 billetes 50 Céntimos y 1 Peseta. C.M. de BONETE (Albacete). (Uno manchitas del tiempo). RGH-1278; 1279. SC- a SC.	25,-

5892	Lote 3 billetes 25, 50 Céntimos y 1 Peseta. C.M. de CHINCHILLA (Albacete). SC.	35,-
5893	1 Peseta. 15 Julio 1937. C.M. de DAIMIEL (Ciudad Real). Mont-585C. MBC+.	35,-
5894	10 Céntimos. 15 Abril 1937. CAJA RURAL de SIGÜENZA (Guadalajara). Cartón. ESCASO. Mont-1366A; RGH-4858 var. SC-.	25,-
5895	50 Céntimos. 9 Julio 1937. C.M. de TOMELLOSO (Ciudad Real). Mont-1429E. EBC.	30,-
5896	Lote 2 billetes 25 y 50 Céntimos. 20 septiembre 1937. C.M. de VILLAROBLEDO (Albacete). RGH-5731/2. MBC- a MBC+.	25,-
5897	25 Céntimos. C.M. de YESTE (Albacete). RAROS. Mont-1650a. EBC-.	60,-

EXTREMADURA

5898	Lote 2 billetes 25 y 50 Céntimos. 20 Noviembre 1937. C.M. de DON BENITO (Badajoz). (algo sucios, reparaciones). RGH-2238, 2239. MBC.	30,-
5899	Lote 3 vales 1/4, 1/2 y 1 litro de aceite. JUNTA LOCAL DE LOGROSAN (Cáceres). Cartulina. A EXAMINAR. SC.	40,-

MADRID

5900	1 Peseta. Diciembre 1937. Teléfonos Standard Cables Régimen Interior de la Fábrica. MADRID. SC.	30,-
------	---	------

MURCIA

5901	Lote 2 billetes 25 y 50 Céntimos. 1937. Consejo de Administración de Fincas Incautadas. BLANCA. Cartulina. (Algo sucio). Mont-341B. EBC-.	70,-
5902	50 Céntimos. 1937. Consejo de Administración de Fincas Incautadas. BLANCA. Cartulina. (Algo sucio). Mont-341B. EBC-.	50,-
5903	Lote 2 billetes 25 y 50 Céntimos. Ay. de CARTAGENA (Murcia). Los dos con sello en seco. RGH-1684, 1685. MBC+ y EBC.	20,-
5904	25 Céntimos. Junio 1937. Comercio e Industria de POZO-ESTRECHO (Murcia). RARO. Mont-1167A. MBC.	60,-
5905	Lote 2 billetes 25 y 50 Céntimos. Junio 1937. C.M. de LA UNIÓN (Murcia). Serie A. RGH-5220; 5222. MBC+ a EBC-.	25,-

COMUNITAT VALENCIANA

5906	25 Céntimos. S.T.C. de ALBERIQUE (Valencia). MUY ESCASO. Mont-54A; TV-49. MBC-.	30,-
5907	25 Céntimos. PAPEL DE FUMAR BAMBÚ. ALCOY (Alicante). Baquelita. Ø 37 mm. ESCASO. TV-98. EBC-.	40,-
5908	50 Céntimos. 16 Julio 1937. C.M. de ALCUDIA DE Crespins (Valencia). (Pequeñas roturas y manchitas). ESCASO. RGH-409. MBC.	25,-
5909	Lote 2 billetes 25 y 50 Céntimos. Mayo y Julio 1937. SINDICATO DE TRABAJADORES DEL COMERCIO Y OFICINAS DE BENISA (Alicante). Mont-316B y F. MBC a EBC.	50,-
5910	25 Céntimos. C.M. de CABANES (Castellón). Cartón. RARO. RGH-1344. MBC+.	60,-
5911	10 Céntimos. C.M. de CABANES (Castellón). Cartón. RARO. RGH-1350. EBC-.	75,-
5912	Lote 3 billetes 25 (2) y 50 Céntimos. Julio 1937. C.M. de FLOREAL DEL RASPEIG (Alicante). Los dos de 25 Céntimos: pareja correlativa. RGH-2461/2. SC.	50,-

5913	25 Céntimos. C.M. de PUEBLA LARGA (Valencia). ESCASO. TV-1191. SC-.	30,-
5914	Lote 3 Vales. 1936. AYUNTAMIENTO POPULAR DE VALENCIA (2) y CRUZ ROJA. COMITÉ LOCAL DE VALENCIA. Ayuntamiento Popular: Vale por 1/2 Kilo de arroz 28 Diciembre 1936 y Vale por 1/2 litro de aceite 9 Dic. 1936. Cruz Roja: Aportación de 2 Pesetas agosto 1936. A EXAMINAR. EBC a SC-.	15,-
5915	Lote 2 billetes 50 Céntimos y 1 Peseta. Julio 1937. Comisión de Abastecimientos de VILLENA (Alicante). (Uno roturas). RGH-5763; 5764. MBC a EBC.	20,-

EMISIONES MILITARES

5916	Vale por un saco de serrín. 14 Febrero 1938. HOSPITAL MILITAR DE LA 6ª DIVISIÓN. Con sello-tampón de la dirección. (Numeros manuscritos a lápiz). MBC+.	15,-
------	---	------

LOTES Y COLECCIONES BILLETE LOCAL

5917	Lote 5 vales o recibos. Incluye: Hoja de 16 vales de 25 Cts. COMITÉ LOCAL FRENTE POPULAR TALAVERA DEL TAJO (TALAVERA DE LA REINA); 3 recibos 1936-1937 ASOCIACIÓN DE SOCORROS MUTUOS DEL LABORATORIO DE HIGIENE. MADRID y Suministro de leche por prescripción facultativa (1936-39) CONSEJO MUNICIPAL DE MADRID. TENENCIA DE ALCALDÍA DE HOSPITAL. REPUBLICA ESPAÑOLA. A EXAMINAR. MBC+ a EBC.	40,-
5918	Lote 176 billetes. TODOS DE MUNICIPIOS DE LA PROVINCIA DE BARCELONA. La mayoría diferentes. Incluye fichas cooperativas y algún billete falso. Montado en álbum. IMPRESCINDIBLE EXAMINAR. BC a SC.	500,-
5919	Lote 190 billetes. Interesante lote montado en álbum de sellos compuesto principalmente por billete de pueblo de toda España. Incluye también fichas, vales, algún billete del Banco de España, viñetas, etc. IMPRESCINDIBLE EXAMINAR. BC a SC.	300,-
5920	Lote alrededor 259 billetes. Municipios catalanes y del resto de España. Incluye algunos billetes de la República, del Estado Español y Juan Carlos I. A EXAMINAR. RC a EBC.	180,-

BILLETES EXTRANJEROS

5921	5 Pounds. 1983. ISLAS FALKLAND. Pick-12. SC.	50,-
5922	10 Pounds. 1995. GIBRALTAR. Pick-26. SC.	60,-
5923	20 Pounds. 1995. GIBRALTAR. Pick-27. SC.	90,-
5924	10 Pounds. 2012. SANTA HELENA. (Esquina doblada). Pick-13. SC-.	35,-
5925	20 Pounds. 2004. SANTA HELENA. Pick-20. SC.	85,-
5926	1.000 Francs. 4 Octubre 1957. SUIZA. ESCASO. Pick-52l. MBC+.	150,-

LOTES BILLETES EXTRANJEROS

5927	Lote 191 billetes. Siglo XX. DIFERENTES PAÍSES DEL MUNDO. En álbum. A EXAMINAR. BC+ a SC.	40,-
5928	Lote alrededor 280 billetes. Siglo XVIII-XX. DIFERENTES PAÍSES DEL MUNDO. Destacan billetes de Estados Unidos y de diferentes Estados norteamericanos, colonias francesas, Jamaica, Italia, China, Japón. En álbumes. IMPRESCINDIBLE EXAMINAR. RC a SC.	300,-

Confíe sus monedas y billetes a los expertos



Autenticación de monedas,
clasificación y encapsulación

NGCcoin.de



Servicios de conservación
de monedas

NGCcoin.de/NCS



Autenticación de papel moneda,
clasificación y encapsulación

PMGnotes.de



Para más información, contacte:

+49 (0) 89 550 66 780 | Service@NGCcoin.de



SUBASTA NUMISMÁTICA

25-27 octubre 2023

SUBASTA EN SALA | *LIVE AUCTION*

Beethoven 13, 08021 Barcelona

Miércoles, 25 de octubre de 2023

Wednesday, 25 October 2023

10.30 horas - Lotes 1-646 | 10.30 am - Lots 1-646

15.00 horas - Lotes 647-1258 | 3 pm - Lots 647-1258

SUBASTA ONLINE | *INTERNET ONLY*

Jueves, 26 de octubre de 2023

Thursday, 26 October 2023

10.30 horas - Lotes 2001-3693 | 10.30 am - Lots 2001-3693

Viernes, 27 de octubre de 2023

Friday, 27 October 2023

10.30 horas - Lotes 4001-4560 | 10.30 am - Lots 4001-4560



385

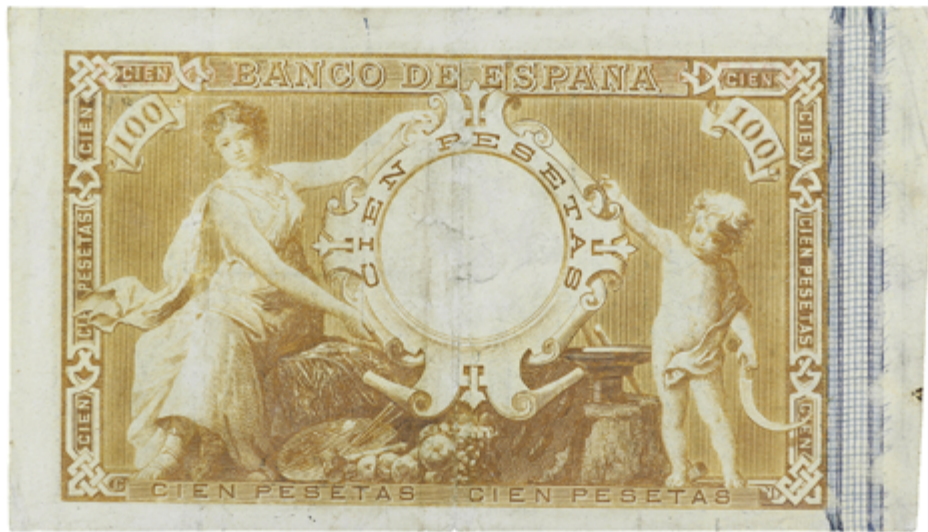

THE BOLAFFI AUCTION GROUP

ASTE BOLAFFI

**HARMERS
OF LONDON**
ESTABLISHED 1918

SOLERYLLACH